

ΑΑΔΕ

Ανεξάρτητη Αρχή
Δημοσίων Εσόδων

ΥΠΗΡΕΤΟΥΜΕ ΠΙΣΤΑ
ΔΗΜΟΣΙΟ ΣΥΜΦΕΡΟΝ
ΚΟΙΝΩΝΙΚΟ ΣΥΝΟΛΟ

Εγχειρίδιο Εξωτερικών Χρηστών Άδειας Καπνικών Προϊόντων και Εξοπλισμού Βιομηχανοποιημένων Καπνών και Τσιγαρόχαρτου

ΑΘΗΝΑ, 29 ΜΑΡΤΙΟΥ 2024

Πίνακας Περιεχομένων

| | |
|--|----|
| 1. Συνοπτική περιγραφή..... | 3 |
| 2. Εισαγωγή χρήστη στην εφαρμογή..... | 4 |
| 3. Συμπλήρωση και Υποβολή Αίτησης..... | 9 |
| 3.1 Γενικά Στοιχεία Αίτησης..... | 9 |
| 3.2 Ειδικά Στοιχεία Αίτησης..... | 10 |
| 3.3. Προσωρινή Αποθήκευση..... | 13 |
| 3.4 Υποβολή Αίτησης..... | 13 |
| 3.5. Τροποποίηση και Ακύρωση Αίτησης..... | 14 |
| 4. Αναζήτηση Αίτησης..... | 15 |
| 5. Αναζήτηση Άδειας..... | 16 |
| 6. Αίτηση Τροποποίησης Άδειας..... | 17 |
| 7. Συνυποβαλλόμενα Αρχεία..... | 19 |
| 7.1 Δημιουργία Συνυποβαλλόμενων Αρχείων..... | 19 |
| 7.2 Αναζήτηση Συνυποβαλλόμενων..... | 22 |

Περιεχόμενα Εικόνων

| | |
|--|----|
| Εικόνα 1 - Αρχική Σελίδα Ελληνικών Τελωνείων | 4 |
| Εικόνα 2 - Καρτέλα Ηλεκτρονικών Συναλλαγών | 5 |
| Εικόνα 3 - Είσοδος στην εφαρμογή | 5 |
| Εικόνα 4 - Μενού Εφαρμογών ICISnet | 6 |
| Εικόνα 5 - Εφαρμογές ICISnet- Υποβολή Αίτησης Άδειας | 6 |
| Εικόνα 6 - Εισαγωγική σελίδα Αδειών- Εγκρίσεων | 7 |
| Εικόνα 7 - Δημιουργία Αίτησης (1)..... | 7 |
| Εικόνα 8 - Δημιουργία Αίτησης (2)..... | 8 |
| Εικόνα 9 - Γενικά Στοιχεία Αίτησης | 9 |
| Εικόνα 10 - Ειδικά Στοιχεία Αίτησης | 11 |
| Εικόνα 11 - Μήνυμα Επιβεβαίωσης της Προσωρινής Αποθήκευσης | 13 |
| Εικόνα 12 - Οθόνη Μηνύματος Επιβεβαίωσης Υποβολής | 14 |
| Εικόνα 13 - Οθόνη Ενεργειών Τροποποίησης- Ακύρωσης Αίτησης | 14 |
| Εικόνα 14 - Οθόνη Αναζήτησης Αίτησης | 15 |
| Εικόνα 15 - Οθόνη Αναζήτησης Άδειας | 16 |
| Εικόνα 16 - Αίτηση Τροποποίησης Άδειας | 17 |
| Εικόνα 17 - Εισαγωγική Σελίδα MyICISnet..... | 19 |
| Εικόνα 18 - Εφαρμογές ICISnet | 19 |
| Εικόνα 19 - Ηλεκτρονική Υποβολή Παραστατικών – Αρχική Σελίδα | 20 |
| Εικόνα 20 - Δημιουργία Συνυποβαλλόμενων Αρχείων | 20 |
| Εικόνα 21 - Εισαγωγή Συνυποβαλλόμενων Αρχείων | 21 |
| Εικόνα 22 - Επιτυχής Εισαγωγή Συνυποβαλλόμενων Αρχείων | 21 |
| Εικόνα 23 - Αναζήτηση Συνυποβαλλόμενων | 22 |
| Εικόνα 24 -Αναζήτηση Συνυποβαλλόμενου με Ορθή Εφαρμογή Κριτηρίων | 23 |

1. Συνοπτική περιγραφή

Στις παρακάτω οδηγίες περιγράφεται η διαδικασία υποβολής αίτησης για την έκδοση Άδειας Καπνικών Προϊόντων και εξοπλισμού Βιομηχανοποιημένων Καπνών και Τσιγαρόχαρτου. Η Αίτηση υποβάλλεται από τον ενδιαφερόμενο προς τις τρεις αρμόδιες Τελωνειακές Περιφέρειες (Αθηνών, Θεσσαλονίκης, Αχαΐας).

2. Εισαγωγή χρήστη στην εφαρμογή

Από την αρχική σελίδα της Διαδικτυακής Πύλης των Ελληνικών Τελωνείων (www.customs.gov.gr) επιλέγετε Ηλεκτρονικές Συναλλαγές.

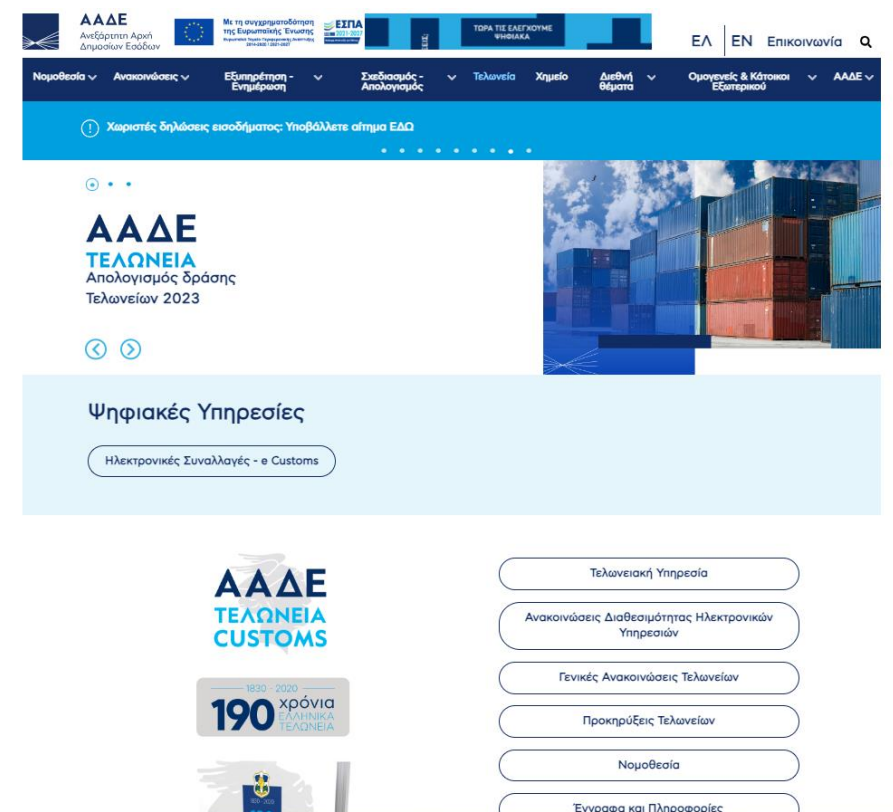

Εικόνα 1 - Αρχική Σελίδα Ελληνικών Τελωνείων

Στη συνέχεια επιλέγετε την εφαρμογή Arrivals – Υποβολή Αίτησης Έκδοσης Άδειας ή MyICISnet.

Ηλεκτρονικές Συναλλαγές - e Customs

• **Approvals- Υποβολή Αίτησης Έκδοσης Αδείας**

• Authorisations - Εξουσιοδοτήσεις

• CDS - Σύστημα Τελωνειακών Αποφάσεων

• CDS / UUM & DS - Εξουσιοδοτήσεις μόνο για Τελωνειακές Αποφάσεις

• CIS Οδηγός για την άσκηση του δικαιώματος πρόσβασης στο σύστημα Τελωνειακών Πληροφοριών

• eAEO STP - Τελωνειακή Πύλη για τους συναλλασσόμενους της ΕΕ.

• ECS - Σύστημα Ελέγχου Εξαγωγών

• EORI - Economic Operator Identification and Registration

• Guarantees - Ηλεκτρονική Διαχείριση Εγγυήσεων

• ICISTEST - Περιβάλλον Δοκιμαστικών Υποβολών για Εξωτερικούς Χρήστες

• ICS - ENS - Δηλωτικά

• IMPORTS - Σύστημα Εισαγωγών

• INF-STP Σύστημα Τυποποιημένης Ανταλλαγής Πληροφοριών

• Messages Specifications - Προδιαγραφές Μηνυμάτων

• **MyICISnet**

• Reference Data - Πίνακες Αναφορές

• REX- Σύστημα Εγγεγραμμένων Εξαγωγών

Εικόνα 2 - Καρτέλα Ηλεκτρονικών Συναλλαγών

Και στη συνέχεια κάνουμε είσοδο στην εφαρμογή.

MyICISnet

Τελωνειακές Υπηρεσίες

Είσοδος στην Εφαρμογή

Εικόνα 3 - Είσοδος στην εφαρμογή

Η είσοδος στην εφαρμογή γίνεται με τους κωδικούς Taxisnet.

Εφ' όσον τα στοιχεία είναι σωστά επιλέγοντας σύνδεση γίνεται η είσοδος του χρήστη στην εφαρμογή ICISnet: My Icisnet. - Εφαρμογές ICISnet.

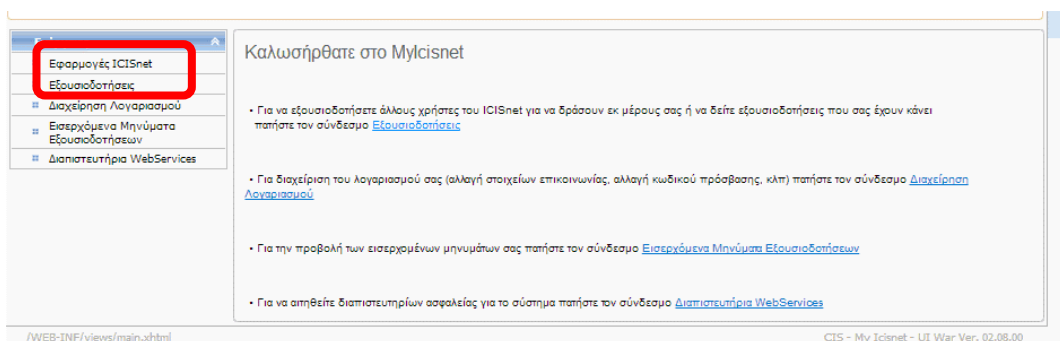

Εικόνα 4 - Μενού Εφαρμογών ICISnet

Από τις Εφαρμογές ICISnet ο χρήστης επιλέγει Υποβολή Αίτησης Αδειας.

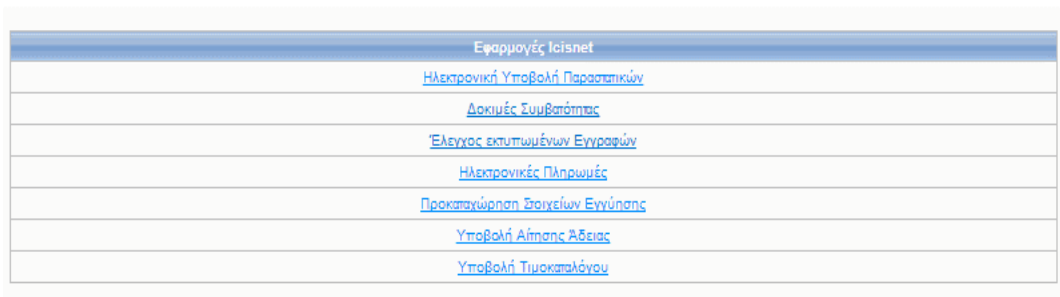

Εικόνα 5 - Εφαρμογές ICISnet- Υποβολή Αίτησης Αδειας

Στην οθόνη εμφανίζεται η Εισαγωγική Σελίδα του Υποσυστήματος Αδειών- Εγκρίσεων. Ο χρήστης επιλέγει Αιτήσεις.

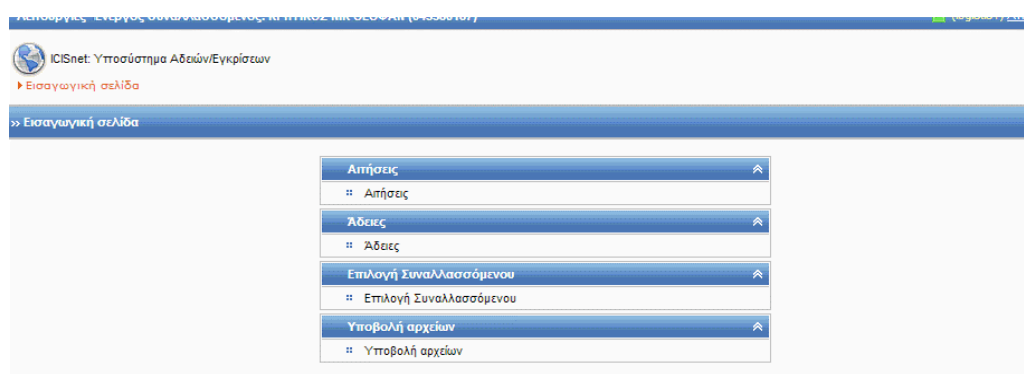

Εικόνα 6 - Εισαγωγική σελίδα Αδειών- Εγκρίσεων

Και στη συνέχεια «Δημιουργία Αίτησης» .

Εικόνα 7 - Δημιουργία Αίτησης (1)

Από το αναδυόμενο μενού επιλέγετε «Κατηγορία Άδειας», «Τύπο Άδειας» και τέλος επιλέγετε OK.

Αστυνομίες Ένεργος συναλλαγόμενος: ΚΡΗΤΙΚΟΣ ΝΙΚ ΘΕΟΦΑΝ (045580187) | (logistics1) Διασύνδεση

ICISnet: Υποσύστημα Αδειών/Εγκρίσεων 0

Εισαγωγική σελίδα Αίτησεις

>> ΑΙΤΗΣΕΙΣ

Κριτήρια αναζήτησης

Τελωνιακή Αγωγή Έκδοσης: [Dropdown] Κατάσταση Αίτησης: [Dropdown] Ημ/νία Υποβολής Αίτησης: Από: [Text] [Calendar] [Text] [Calendar]

Δικαιούχος: ΚΡΗΤΙΚΟΣ ΝΙΚ ΘΕΟΦΑΝ Τύπος Υποβολής Αίτησης: [Dropdown] Έως: [Text] [Calendar]

ΑΦΜ: 045580187 Αρ. Αίτησης/Αρ. Πρωτ.: [Text]

Κατηγορία Άδειας: [Dropdown] Τύπος Άδειας: [Dropdown]

Αναζήτηση Καθαρισμός

Αποτελέσματα αναζήτησης

/WEB-INF/views/applications.xhtml Έκδοση: 04.18.05

Δημιουργία Αίτησης

Κατηγορία Άδειας: Άδεια καπνού, εξοπλισμού βιομηχανοποιημένων καπνών και τσιγαράχαρτου

Τύπος Άδειας: Άδεια καπνού, εξοπλισμού βιομηχανοποιημένων καπνών και τσιγαράχαρτου

OK Cancel

Εικόνα 8 - Δημιουργία Αίτησης (2)

3. Συμπλήρωση και Υποβολή Αίτησης

Συμπληρώνονται τα πεδία της φόρμας της αίτησης.

Διευκρίνιση: τα πεδία που έχουν κίτρινο πλαίσιο ή κίτρινο αστερίσκο θεωρούνται υποχρεωτικά.

Η αίτηση αποτελείται από 2 καρτέλες:

1. Γενικά στοιχεία αίτησης
2. Ειδικά στοιχεία αίτησης-1

3.1 Γενικά Στοιχεία Αίτησης

- Βασικά στοιχεία αίτησης:**
 - Προς Τελωνιακή Αρχή: [Dropdown menu]
 - Είδος Υποβολής: Αρχική Αίτηση
 - Κατάσταση Αίτησης:
 - Τύπος Άδειας: Άδεια καπνού, εξαπλοιοποίησης βιομηχανοποιημένων καπνών και παγαρόχαρτου
 - Αρ. Αρχικής Αίτησης:
 - Αρ. Προηγούμενης Αίτησης:
 - Αρ. Αίτησης/Αρ. Πρωτ.: [Text box]
 - Ημ/νία Υποβολής:
- Δικαιούχος:**
 - ΑΦΜ: [Text box]
 - Α.Δ.Τ. - Α.Μ. Εταιρείας:
 - Έδρα - Πόλη:
 - Τηλ.: [Text box]
 - Αριθμός ΔΟΥ: [Text box]
 - Δικαιούχος:
 - Διεύθυνση:
 - ΦΑΞ: [Text box]
 - Αρ. EORI: [Text box]
 - Αρ. Άδειας AEO:
 - T.K.: [Text box]
 - e-mail: [Text box]
- Φορολογικός Αντιπρόσωπος:**
 - ΑΦΜ: [Text box]
 - Επωνυμία:
 - Πόλη:
 - Διεύθυνση:
 - T.K.: [Text box]
 - Ανάκτηση [Button]
- Αριθμός Άδειας Εντολέα:**
 - Αριθμός Άδειας Εντολέα: [Text box]
- Συμπληρωματικά Έγγραφα:**
 - [Large empty text area for attachments]
- Παρατηρήσεις:**
 - [Large empty text area for notes]
- ΟΗ Αιτ(ών)-ούσα:**
 - ΟΗ ΑΙΤΩΝ/ΑΙΤΟΥΣΑ: [Text box]
 - Ημερομηνία: 26/02/2024 [Calendar icon]

Εικόνα 9 - Γενικά Στοιχεία Αίτησης

Οι ενότητες στην καρτέλα των Γενικών Στοιχείων είναι :

- Βασικά στοιχεία : όπου ο χρήστης επιλέγει σε ποια Τελωνειακή Περιφέρεια θα υποβάλλει την αίτηση του
- Δικαιούχος : τα στοιχεία αντλούνται αυτόματα από το μητρώο του ICISnet
- Φορολογικός Αντιπρόσωπος : αν υπάρχει Φορολογικός Αντιπρόσωπος, συμπληρώνεται το ΑΦΜ του στο αντίστοιχο πεδίο και ανακτώνται τα στοιχεία του.
- Αριθμός Άδειας Εντολέα : το πεδίο αυτό συμπληρώνεται υποχρεωτικά όταν η αίτηση αφορά Άδεια Διαμεσολάβησης, δηλαδή όταν ο χρήστης επιλέγει ως Δραστηριότητα Άδειας την Διαμεσολάβηση.
- Συμπληρωματικά Στοιχεία
- Παρατηρήσεις
- Ο Αιτών/ ούσα

3.2 Ειδικά Στοιχεία Αίτησης

Στα ειδικά Στοιχεία Αίτησης - 1 θα καταχωρούνται υποχρεωτικά τα παρακάτω :

- Οι Εγκαταστάσεις –Τελωνεία Ελέγχου
- Η κατηγορία των εμπορευμάτων
- Η Κατηγορία –Δραστηριότητα της Άδειας

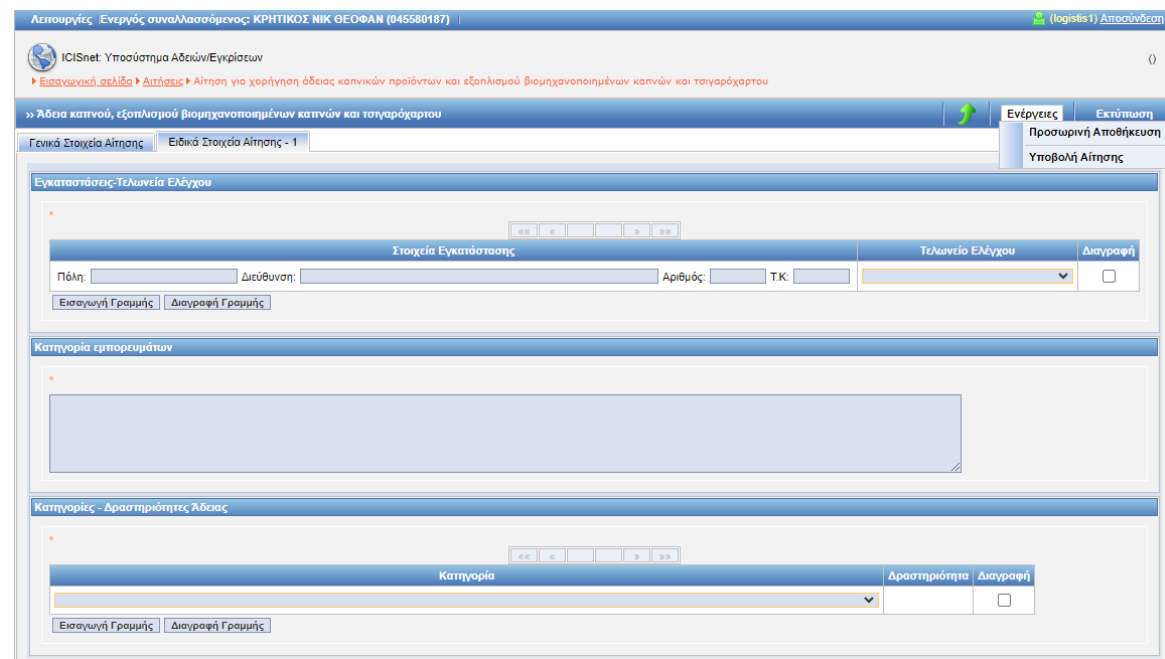

Εικόνα 10 - Ειδικά Στοιχεία Αίτησης

Στην ενότητα «Κατηγορίες- Δραστηριότητες Άδειας» ο χρήστης θα μπορεί από αναδυόμενο μενού του πεδίου «Κατηγορία», να επιλέξει μια από τις παρακάτω κατηγορίες:

A. Αποστολή σε άλλο κράτος μέλος, Παραλαβή από άλλο κράτος μέλος, Εισαγωγή-Εξαγωγή, Μεταποίηση, Κατοχή, Διαμεσολάβηση, Χονδρική Εμπορία Καπνού.

B. Εισαγωγή βιομηχανοποιημένων καπνών

Γ. Κατασκευή, Αποστολή, Παραλαβή, Εισαγωγή, Εξαγωγή, Κατοχή, Διαμεσολάβηση, Χονδρική Εμπορία εξοπλισμού παραγωγής βιομηχανοποιημένων καπνών

Δ. Αποστολή σε άλλο Κράτος μέλος, Παραλαβή από άλλο Κράτος Μέλος, Εισαγωγή-Εξαγωγή, Μεταποίηση, Κατοχή, Διαμεσολάβηση, Χονδρική Εμπορία Τσιγαρόχαρτου.

Ανάλογα με την επιλογή του πεδίου «Κατηγορία» ο χρήστης καλείται να επιλέξει τιμή από το αναδυόμενο μενού για το πεδίο «Δραστηριότητα».

Για την Κατηγορία Α. ΑΔΕΙΑΣ ΚΑΠΝΟΥ

- Αποστολή καπνού σε άλλο κράτος-μέλος
- Παραλαβή καπνού από άλλο κράτος-μέλος
- Εισαγωγή καπνού
- Εξαγωγή καπνού
- Μεταποίηση Καπνού
- Κατοχή Καπνού
- Διαμεσολάβηση Καπνού
- Χονδρική Εμπορία Καπνού

Για την Κατηγορία Β. ΑΔΕΙΑΣ ΒΙΟΜΗΧΑΝΟΠΟΙΗΜΕΝΩΝ ΚΑΠΝΩΝ

- Εισαγωγή βιομηχανοποιημένων καπνών

Για την Κατηγορία Γ. ΑΔΕΙΑΣ ΕΞΟΠΛΙΣΜΟΥ

- Κατασκευή εξοπλισμού παραγωγής βιομηχανοποιημένων καπνών
- Αποστολή εξοπλισμού παραγωγής βιομηχανοποιημένων καπνών
- Παραλαβή εξοπλισμού παραγωγής βιομηχανοποιημένων καπνών
- Εισαγωγή εξοπλισμού παραγωγής βιομηχανοποιημένων καπνών
- Εξαγωγή εξοπλισμού παραγωγής βιομηχανοποιημένων καπνών
- Κατοχή εξοπλισμού παραγωγής βιομηχανοποιημένων καπνών
- Διαμεσολάβηση εξοπλισμού παραγωγής βιομηχανοποιημένων καπνών
- Χονδρική Εμπορία εξοπλισμού παραγωγής βιομηχανοποιημένων καπνών

Για την Κατηγορία Δ. ΑΔΕΙΑΣ ΤΣΙΓΑΡΟΧΑΡΤΟΥ

- Αποστολή Τσιγαρόχαρτου σε άλλο κράτος μέλος
- Παραλαβή Τσιγαρόχαρτου από άλλο κράτος μέλος
- Εισαγωγή Τσιγαρόχαρτου
- Εξαγωγή Τσιγαρόχαρτου
- Μεταποίηση Τσιγαρόχαρτου
- Κατοχή Τσιγαρόχαρτου
- Διαμεσολάβηση Τσιγαρόχαρτου
- Χονδρική Εμπορία Τσιγαρόχαρτου

Αν ο χρήστης επιθυμεί να δηλώσει περισσότερες της μιας Δραστηριότητας μπορεί να το κάνει εισάγοντας νέα γραμμή (επιλέγει «Εισαγωγή γραμμής»).

Αφού συμπληρωθούν όλα τα απαραίτητα πεδία της φόρμας της αίτησης από την επιλογή «Ενέργειες» ο χρήστης μπορεί να επιλέξει είτε να αποθηκεύσει προσωρινά την αίτηση είτε να την υποβάλλει.

3.3. Προσωρινή Αποθήκευση

Με την ενέργεια αυτή :

- Η αίτηση αποθηκεύεται προσωρινά
- Τα πεδία δεν ελέγχονται για την σωστή συμπλήρωση τους
- Δεν αποδίδεται αριθμός πρωτοκόλλου στην αίτηση

Εμφανίζεται μήνυμα επιβεβαίωσης προσωρινής αποθήκευσης της αίτησης

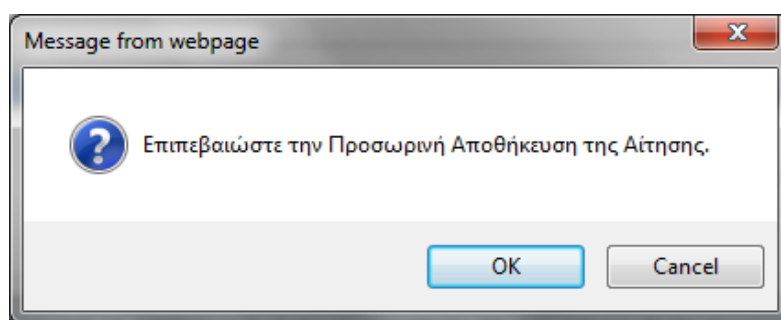

Εικόνα 11 - Μήνυμα Επιβεβαίωσης της Προσωρινής Αποθήκευσης

Επιλέγοντας OK δημιουργείται αίτηση σε κατάσταση «Αίτηση Προσωρινά Αποθηκευμένη»

3.4 Υποβολή Αίτησης

Υποβολή αίτησης: Με την ενέργεια αυτή:

- Γίνονται έλεγχοι των υποχρεωτικών πεδίων (σε περίπτωση σφαλμάτων εμφανίζονται στο πάνω μέρος της φόρμας μηνύματα σφαλμάτων με κόκκινα γράμματα).

- Δημιουργείται αρχική αίτηση σε κατάσταση “Αίτηση Υποβληθείσα”.
- Ταυτόχρονα δημιουργείται αυτόματα και αριθμός πρωτοκόλλου της αίτησης

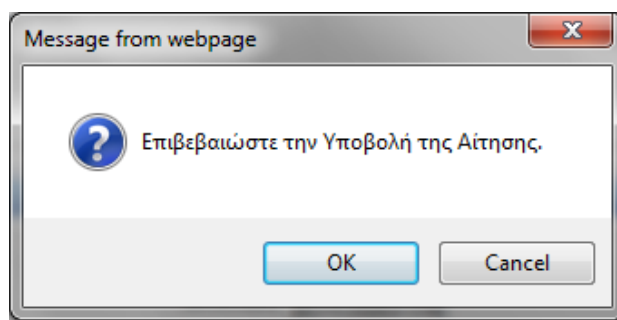

Εικόνα 12 - Οθόνη Μηνύματος Επιβεβαίωσης Υποβολής

Επιλέγοντας OK επιβεβαιώνεται η υποβολή της αίτησης στην αρμόδια Τελωνειακή Περιφέρεια.

3.5. Τροποποίηση και Ακύρωση Αίτησης

Αν ο χρήστης επιθυμεί να τροποποιήσει την αίτηση που υπέβαλλε ή να την ακυρώσει μπορεί να επιλέξει από το μενού «Ενέργειες» τις αντίστοιχες επιλογές.

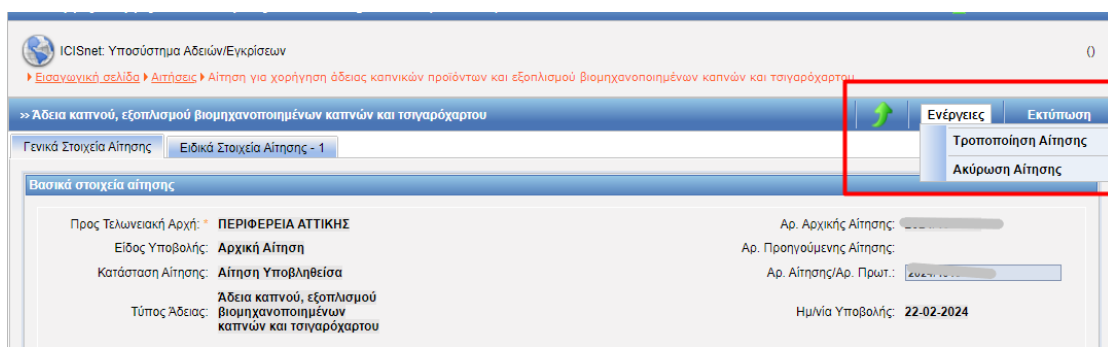

Εικόνα 13 - Οθόνη Ενεργειών Τροποποίησης- Ακύρωσης Αίτησης

4. Αναζήτηση Αίτησης

Ο χρήστης μπορεί να αναζητήσει την αίτησή του από το μενού Εισαγωγική Σελίδα/ Αιτήσεις και ανάλογα με κριτήρια αναζήτησης, όπως: Κατάσταση Αίτησης, Τύπος Υποβολής Αίτησης, Αρ. Αίτησης /Αρ. Πρωτ., Ημ/νια Υποβολής.

Εικόνα 14 - Οθόνη Αναζήτησης Αίτησης

Η Αποδοχή της Αίτησης γίνεται από την αρμόδια Περιφέρεια στην οποία έχει υποβληθεί η Αίτηση.

5. Αναζήτηση Άδειας

Πλοήγηση: Για να αναζητήσουμε μια άδεια από το μενού των αδειών συμπληρώνουμε ανάλογα τα πεδία σύμφωνα με την αναζήτηση που επιθυμεί ο χρήστης. Τα πεδία «Δικαιούχος» και «ΑΦΜ» είναι ήδη προ συμπληρωμένα.

ICISnet: Υποσύστημα Αδειών/Εγκρίσεων
 ▶ Εισαγωγική σελίδα ▶ Αδειες

>> ΑΔΕΙΕΣ

Κριτήρια αναζήτησης

Τελωνειακή Αρχή Έκδοσης: Κατάσταση Άδειας: Ημ/νία έκδοσης άδειας :
 Δικαιούχος: Τύπος Υποβολής Αίτησης: Ημ/νία λήξης Άδειας:
 ΑΦΜ: Αρ. Αίτησης/Αρ. Πρωτ.: Ημ/νία Τροποποίησης Άδειας:
 Αρ. Άδειας:

Κατηγορία Άδειας:
 Τύπος Άδειας:

Αποτελέσματα αναζήτησης

| | Κατηγορία Άδειας | Τύπος Άδειας | Κατάσταση | Αρ. Άδειας | Αρ. Αίτησης/Αρ. Πρωτ. | Δικαιούχος | ΑΦΜ | Ημ/νία Υποβολής |
|-------------------------|--|--|-----------------------|------------|-----------------------|----------------------|----------------------|----------------------|
| Επιλογή | Άδεια καπνού, εξοπλισμού βιομηχανοποιημένων καπνών και τσιγαρόχαρτου | Άδεια καπνού, εξοπλισμού βιομηχανοποιημένων καπνών και τσιγαρόχαρτου | Αίτηση σε Επεξεργασία | | TEST AK | <input type="text"/> | <input type="text"/> | <input type="text"/> |
| Επιλογή | Άδεια καπνού, εξοπλισμού βιομηχανοποιημένων καπνών και τσιγαρόχαρτου | Άδεια καπνού, εξοπλισμού βιομηχανοποιημένων καπνών και τσιγαρόχαρτου | Αίτηση σε Επεξεργασία | | 2021/4019-4 | <input type="text"/> | <input type="text"/> | <input type="text"/> |
| Επιλογή | Άδεια καπνού, εξοπλισμού βιομηχανοποιημένων καπνών και τσιγαρόχαρτου | Άδεια καπνού, εξοπλισμού βιομηχανοποιημένων καπνών και τσιγαρόχαρτου | Αίτηση σε Επεξεργασία | | 2021/4019-1 | <input type="text"/> | <input type="text"/> | <input type="text"/> |

Εικόνα 15 - Οθόνη Αναζήτησης Άδειας

Μέσα από τη λειτουργία «Επιλογή» ανακτάται η έγκριση της Άδειας και ο χρήστης μπορεί να μεταβάλλει ορισμένα στοιχεία (τα στοιχεία της αρχικής αίτησης από την φόρμα των αιτήσεων παραμένουν αμετάβλητα).

6. Αίτηση Τροποποίησης Άδειας

Για την υποβολή Αίτησης Τροποποίησης ο χρήστης θα πρέπει αφού αναζητήσει την άδεια την οποία θέλει να τροποποιήσει, να επιλέξει από το μενού ενεργειών «Αίτηση Τροποποίησης».

ICISnet: Υποσύστημα Αδειών/Εγκρίσεων

» Εισαγωγική σελίδα » Άδειες » Άδεια καπνού, εξοπλισμού βιομηχανοποιημένων καπνών και τσιγαρόχαρτου

» Άδεια καπνού, εξοπλισμού βιομηχανοποιημένων καπνών και τσιγαρόχαρτου

Ενεργειες | Εκτύπωση | Ιστορικό

Αίτηση Τροποποίησης

Αίτηση Ανάκλησης

Γενικά Στοιχεία Άδειας | Ειδικά Στοιχεία Άδειας - 1

Βασικά Στοιχεία Έγκρισης

Κατηγορία Άδειας: Άδεια καπνού, εξοπλισμού βιομηχανοποιημένων καπνών και τσιγαρόχαρτου

Τύπος Άδειας: Άδεια καπνού, εξοπλισμού βιομηχανοποιημένων καπνών και τσιγαρόχαρτου

Τελωνιακή Αρχή Έκδοσης: ΠΕΡΙΦΕΡΕΙΑ ΑΧΑΪΑΣ test

Κατάσταση Άδειας: Άδεια Εκδοθείσα

Αρ. Αρχικής Αίτησης: 2023

Αρ. Προηγούμενης Αίτησης: 2023

Αρ. Αίτησης/Αρ. Πρωτ.: 2023

Αρ. Προηγούμενης Άδειας:

Αρ. Άδειας: 23-GR000003-TLG-0014

Αρ. Τροποποίησης: 1

Από: 08-03-2023

Εως:

Ημ/νία έναρξης ισχύος τροποποίησης: 20-03-2023

Απολογία:

Ημ/νία Καταχώρησης: 20/03/2023 14:51:00

Απών

ΑΦΜ: []

Α.Δ.Τ. - Α.Μ. Εταιρείας: []

Έδρα - Πόλη: []

Τηλ.: []

Αρμόδια ΔΟΥ: []

Διευθυντής: []

ΦΑΞ: []

Αρ. EORI: []

Αρ. Άδειας ΑΕΟ: []

Τ.Κ.: []

e-mail: []

Φορολογικός Αντιπρόσωπος

ΑΦΜ: []

Ανάκτηση

Επωνυμία: []

Διεύθυνση: []

Τ.Κ.: []

Πόλη: []

Αριθμός Άδειας Εντολέα

Αριθμός Άδειας Εντολέα: []

Συμπληρωματικά έγγραφα

ΤΕΣΤ τροποποίηση

Εικόνα 16 - Αίτηση Τροποποίησης Άδειας

Η άδεια τροποποιείται στις ακόλουθες περιπτώσεις:

- Αλλαγή στοιχείων δικαιούχου
- Μεταβολή της κατηγορίας άδειας της επιχείρησης
- Μεταβολή του είδους δραστηριότητας
- Αλλαγή Φορολογικού Αντιπροσώπου

Όταν μια άδεια έχει ήδη εκδοθεί, ο συναλλασσόμενος εκτός από την Αίτηση Τροποποίησης μπορεί :

- Να κάνει Αίτηση Ανάκλησης της Άδειας
- Να εκτυπώσει την άδεια του
- Να δει το ιστορικό της Άδειας

7. Συνυποβαλλόμενα Αρχεία

7.1 Δημιουργία Συνυποβαλλόμενων Αρχείων

Για να υποβάλλετε αρχεία που συνοδεύουν την αίτηση σας ακολουθείτε την παρακάτω διαδικασία:

A. Από την αρχική οθόνη επιλέγετε «Εφαρμογές ICISnet»

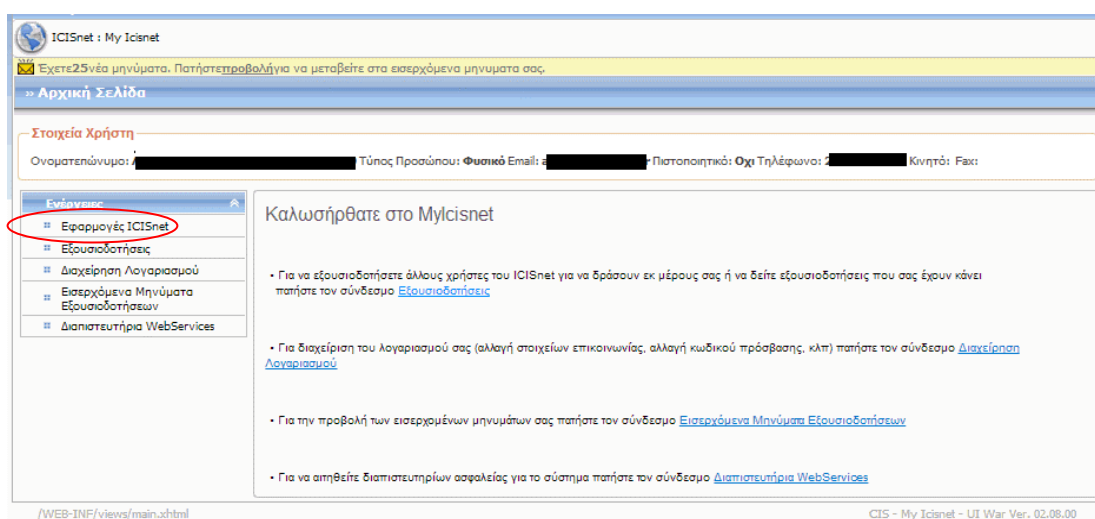

Εικόνα 17 - Εισαγωγική Σελίδα MyICISnet

Στη συνέχεια επιλέγετε «Ηλεκτρονική Υποβολή Παραστατικών».

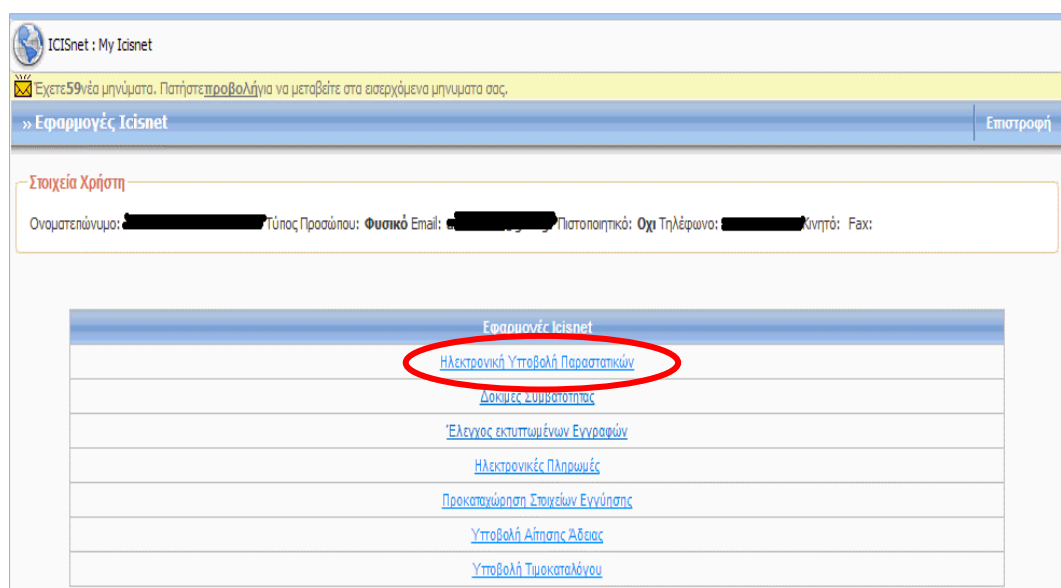

Εικόνα 18 - Εφαρμογές ICISnet

Από το μενού της επόμενης οθόνης επιλέγετε «Ενέργειες».

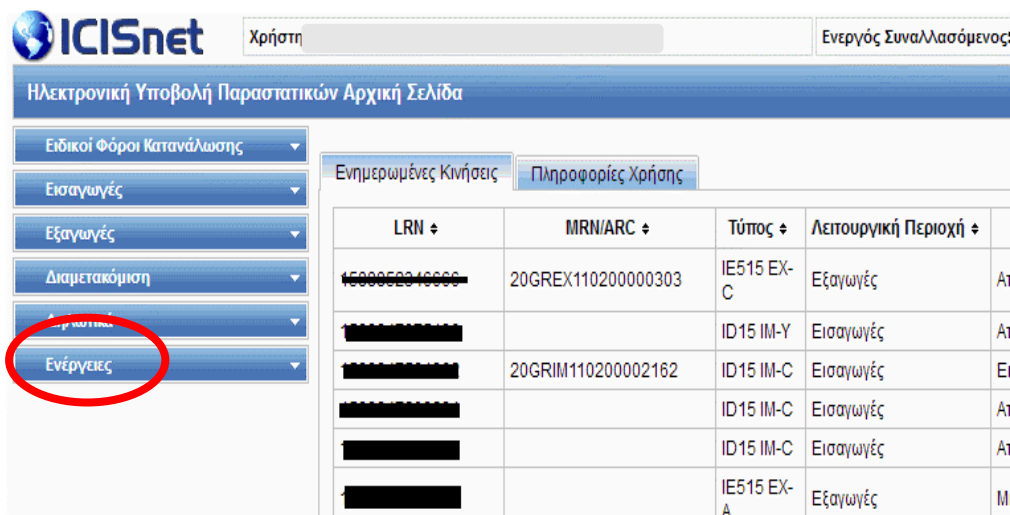

Ηλεκτρονική Υποβολή Παραστατικών Αρχική Σελίδα
 Χρήστη: [] Ενεργός Συναλλασσόμενος: []
 Ειδικό Φόρο Κατανάλωσης
 Εισαγωγές
 Εξαγωγές
 Διαμετακόμιση
 Δηλωτικά
Ενέργειες

| LRN ↓ | MRN/ARC ↓ | Τύπος ↓ | Λειτουργική Περιοχή ↓ |
|----------------|--------------------|------------|-----------------------|
| 15000500100000 | 20GREX110200000303 | IE515 EX-C | Εξαγωγές |
| [REDACTED] | | ID15 IM-Y | Εισαγωγές |
| [REDACTED] | 20GRIM110200002162 | ID15 IM-C | Εισαγωγές |
| [REDACTED] | | ID15 IM-C | Εισαγωγές |
| [REDACTED] | | ID15 IM-C | Εισαγωγές |
| [REDACTED] | | IE515 EX-A | Εξαγωγές |

Εικόνα 19 - Ηλεκτρονική Υποβολή Παραστατικών – Αρχική Σελίδα

«Δημιουργία Συνυποβαλλόμενων Αρχείων» .

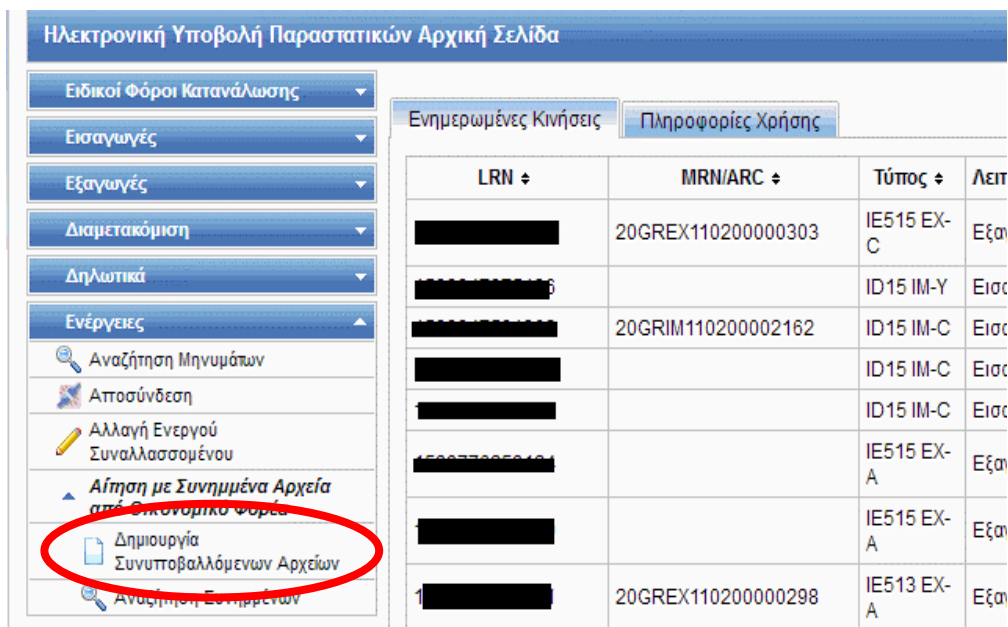

Ηλεκτρονική Υποβολή Παραστατικών Αρχική Σελίδα
 Ειδικό Φόρο Κατανάλωσης
 Εισαγωγές
 Εξαγωγές
 Διαμετακόμιση
 Δηλωτικά
Ενέργειες
 Αναζήτηση Μηνυμάτων
 Αποσύνδεση
 Αλλαγή Ενεργού Συναλλασσόμενου
Αίτηση με Συννημμένα Αρχεία από Οικονομικό Φορέα
Δημιουργία Συνυποβαλλόμενων Αρχείων
 Αναζήτηση Συμπληρωμάτων

| LRN ↓ | MRN/ARC ↓ | Τύπος ↓ | Λειπ |
|--------------|--------------------|------------|------|
| [REDACTED] | 20GREX110200000303 | IE515 EX-C | Εξαπ |
| [REDACTED] | | ID15 IM-Y | Εισα |
| [REDACTED] | 20GRIM110200002162 | ID15 IM-C | Εισα |
| [REDACTED] | | ID15 IM-C | Εισα |
| [REDACTED] | | ID15 IM-C | Εισα |
| [REDACTED] | | IE515 EX-A | Εξαπ |
| [REDACTED] | | IE515 EX-A | Εξαπ |
| 1 [REDACTED] | 20GREX110200000298 | IE513 EX-A | Εξαπ |

Εικόνα 20 - Δημιουργία Συνυποβαλλόμενων Αρχείων

Στην επόμενη οθόνη συμπληρώνετε τα πεδία της ενότητας «Επιλογή» και στη συνέχεια επιλέγοντας «Προσθήκη» υποβάλλετε το αρχείο που επιθυμείτε.

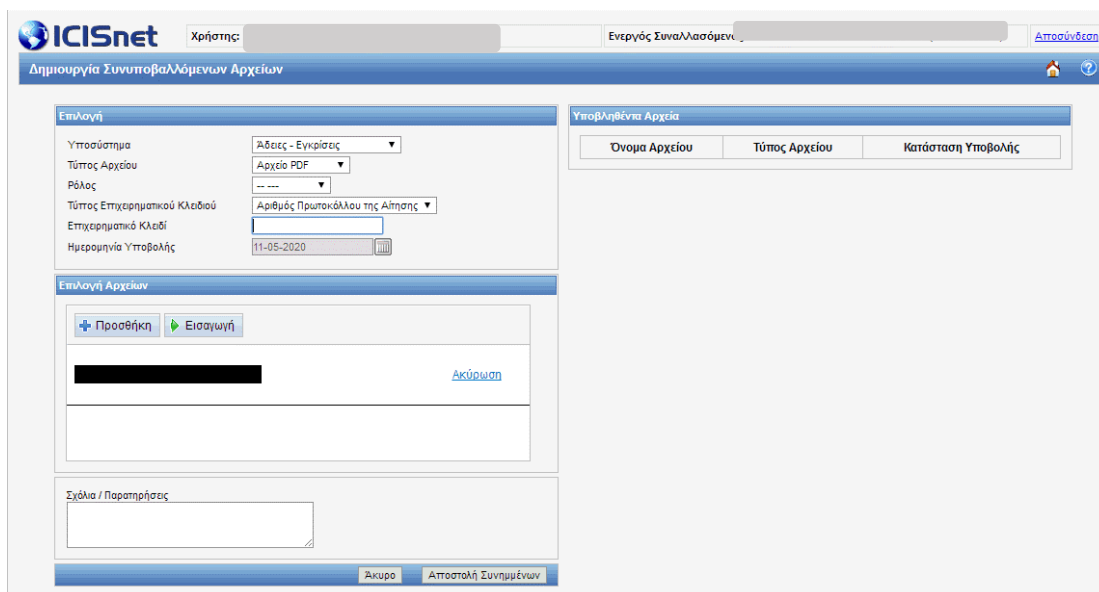

Εικόνα 21 - Εισαγωγή Συνυποβαλλόμενων Αρχείων

Μόλις εισάγετε το αρχείο, επιλέγετε «Εισαγωγή». Το υποβληθέν αρχείο θα φανεί στο δεξιό μέρος της οθόνης με ταυτόχρονο μήνυμα ότι έχει υποβληθεί επιτυχώς!

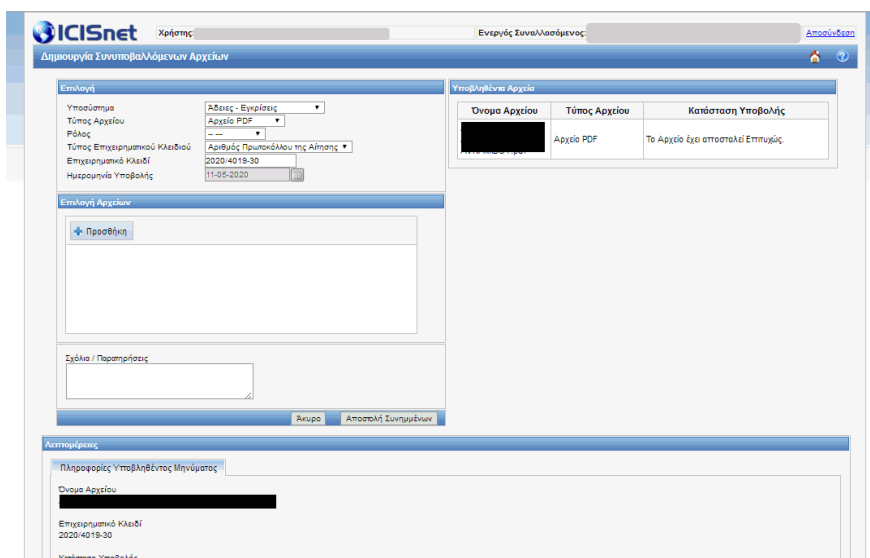

Εικόνα 22 - Επιτυχής Εισαγωγή Συνυποβαλλόμενων Αρχείων

7.2 Αναζήτηση Συνυποβαλλόμενων

| LRN ↓ | MRN/ARC ↓ | Τύπος ↓ | Λειτουργική Περιοχή ↓ | |
|---------------|--------------------|-----------|-----------------------|----|
| 1711127680763 | 24GRDH110200000816 | DX315 | Δηλωτικά | Ατ |
| 1652957345214 | 22GRDH110200000100 | DX315 | Δηλωτικά | Υτ |
| 1623829736625 | 21GRKX110200000030 | DC715 | Δηλωτικά | Οι |
| 171111711720 | 24GRIZ110200000599 | IZ15 | Εισαγωγές | Τα |
| 1711110324548 | 24GRIZ110200000580 | IZ15 | Εισαγωγές | Τα |
| 1711109979180 | 24GRIM110200002997 | ID15 IM-A | Εισαγωγές | Ατ |
| 1711109217025 | 24GRIZ110200000572 | IZ15 | Εισαγωγές | Τα |
| 1711096060497 | 24GRIM110200002989 | ID15 IM-A | Εισαγωγές | Ατ |
| 1711028711978 | 24GRGE110200000218 | IB15 | Εισαγωγές | Οι |
| 1711028711946 | 24GRGE110200000200 | IB15 | Εισαγωγές | Οι |
| 1711022059388 | 24GRGE110200000194 | IB15 | Εισαγωγές | Ατ |
| 1694506905439 | 23GRSI110200000297 | IA15 | Εισαγωγές | Οι |
| 1711002156540 | 24GRIM110200002970 | ID15 IM-A | Εισαγωγές | Ατ |

Εικόνα 23 - Αναζήτηση Συνυποβαλλόμενων

Από το μενού «Ενέργειες» επιλέγουμε «Αίτηση με Συνημμένα Αρχεία από Οικονομικό Φορέα», και στη συνέχεια «Αναζήτηση Συνημμένων». Αφού συμπληρώσουμε το Επιχειρηματικό κλειδί και επιλέξουμε «Αναζήτηση» θα φέρει όλα τα συνημμένα αρχεία που έχουμε υποβάλει για αυτό το κλειδί.

Προσοχή :

Η σωστή συμπλήρωση των κριτηρίων αναζήτησης θα φέρει τα σωστά αποτελέσματα.

Αναζήτηση Συνημμένων

Κριτήρια Αναζήτησης

LRN:
 Επιχειρηματικό Κλειδί: 20-GR000001-
 Τύπος Επιχειρηματικού Κλειδιού: Αριθμός Άδειας
 Υποσύστημα: Όλα
 Τύπος Αρχείου: Αρχείο PDF

Ημ/νία Υποβολής Από:
 Ημ/νία Υποβολής Εως:
 Ρόλος: -- --

Καθαρισμός Αναζήτηση Άκυρο

Αποτελέσματα Αναζήτησης

| Υποσύστημα | Τύπος Αρχείου | Ημ/νία Υποβολής | Κωδικός Χρήστη | EORI/TIN | LRN | Τύπος Κλειδιού | Επιχειρηματικό Κλειδί | Ρόλος | Αρχείο |
|--------------------|---------------|----------------------------|----------------|----------------------|---------------|----------------|-----------------------------------|-------|----------------------------------|
| Άδειες - Εγκρίσεις | Αρχείο PDF | 22-07 <input type="text"/> | logistis1 | <input type="text"/> | 1595413414495 | LICENCE | 20-GR000001- <input type="text"/> | | reports19_9_.pdf |

Εικόνα 24 -Αναζήτηση Συνυποβαλλόμενου με Ορθή Εφαρμογή Κριτηρίων