

(\*) Βλέπε 2η σελίδα  
 (\*\*) Εποπτεύονται από τη Διεύθυνση Προγραμματισμού και Αξιολόγησης Ελέγχων και Ερευνών (ΔΙ.Π.Α.Ε.Ε.)  
 (\*\*\*) Για θέματα διαχείρισης τελωνειακών παραβάσεων, προληπτικών και εκ των υστέρων ελέγχων και διώξης των Τελωνίων Β' Τάξης, που εξαρτώνται από αυτά  
 (\*\*\*\*) Υπάγονται σε Τελωνεία Α' και Β' Τάξης και λειτουργούν εκτός της έδρας αυτών  
 (\*\*\*\*\*) Βλέπε 3η σελίδα

**ΜΟΝΑΔΕΣ ΥΠΗΡΕΣΙΩΝ ΠΟΥ ΛΕΙΤΟΥΡΓΟΥΝ ΕΚΤΟΣ ΤΗΣ ΕΡΑΣΑΣ ΑΥΤΩΝ**

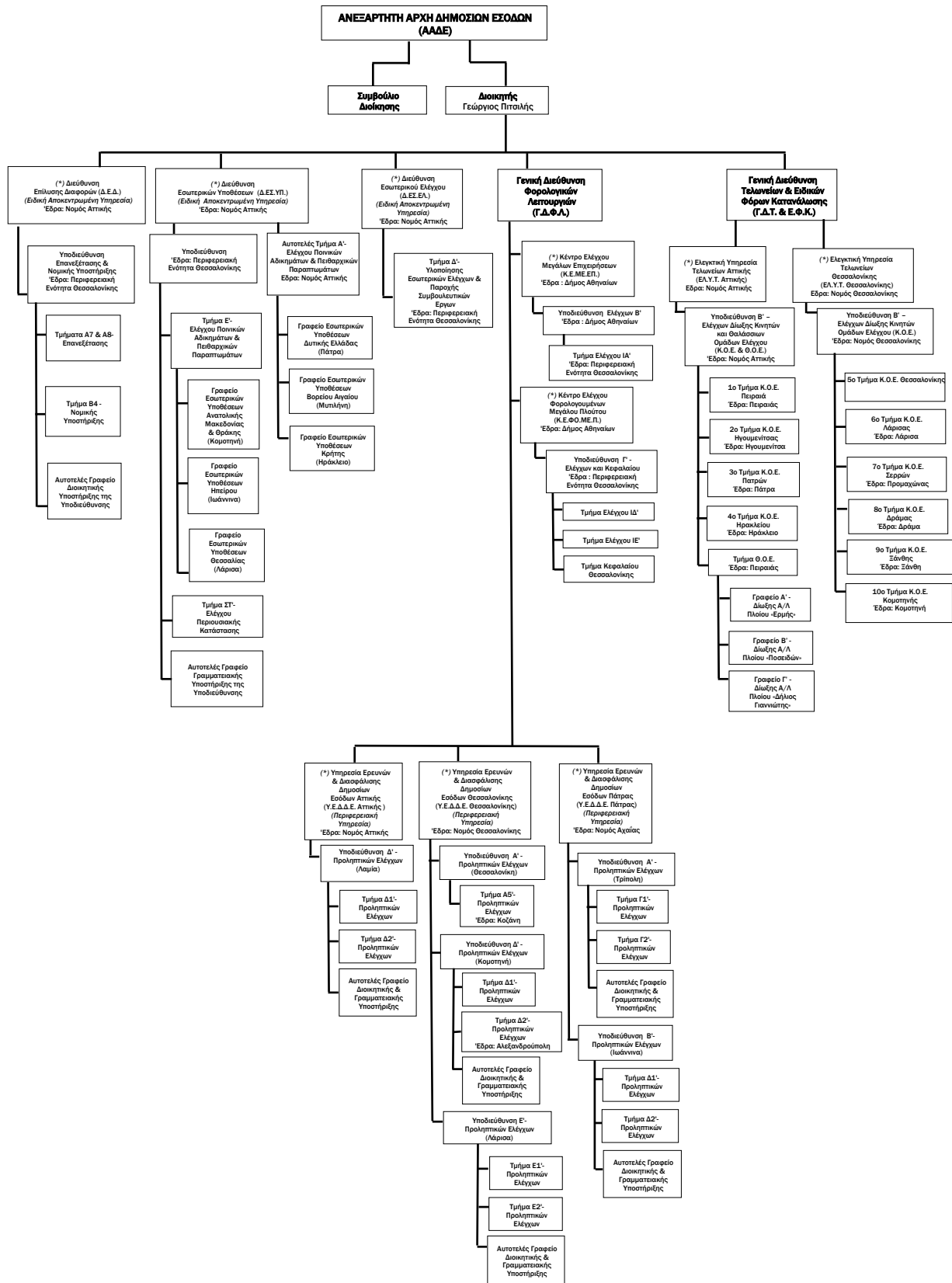

**(\*\*\*\*\*) ΠΕΡΙΦΕΡΕΙΑΚΕΣ ΧΗΜΙΚΕΣ ΥΠΗΡΕΣΙΕΣ (Χ.Υ.)**

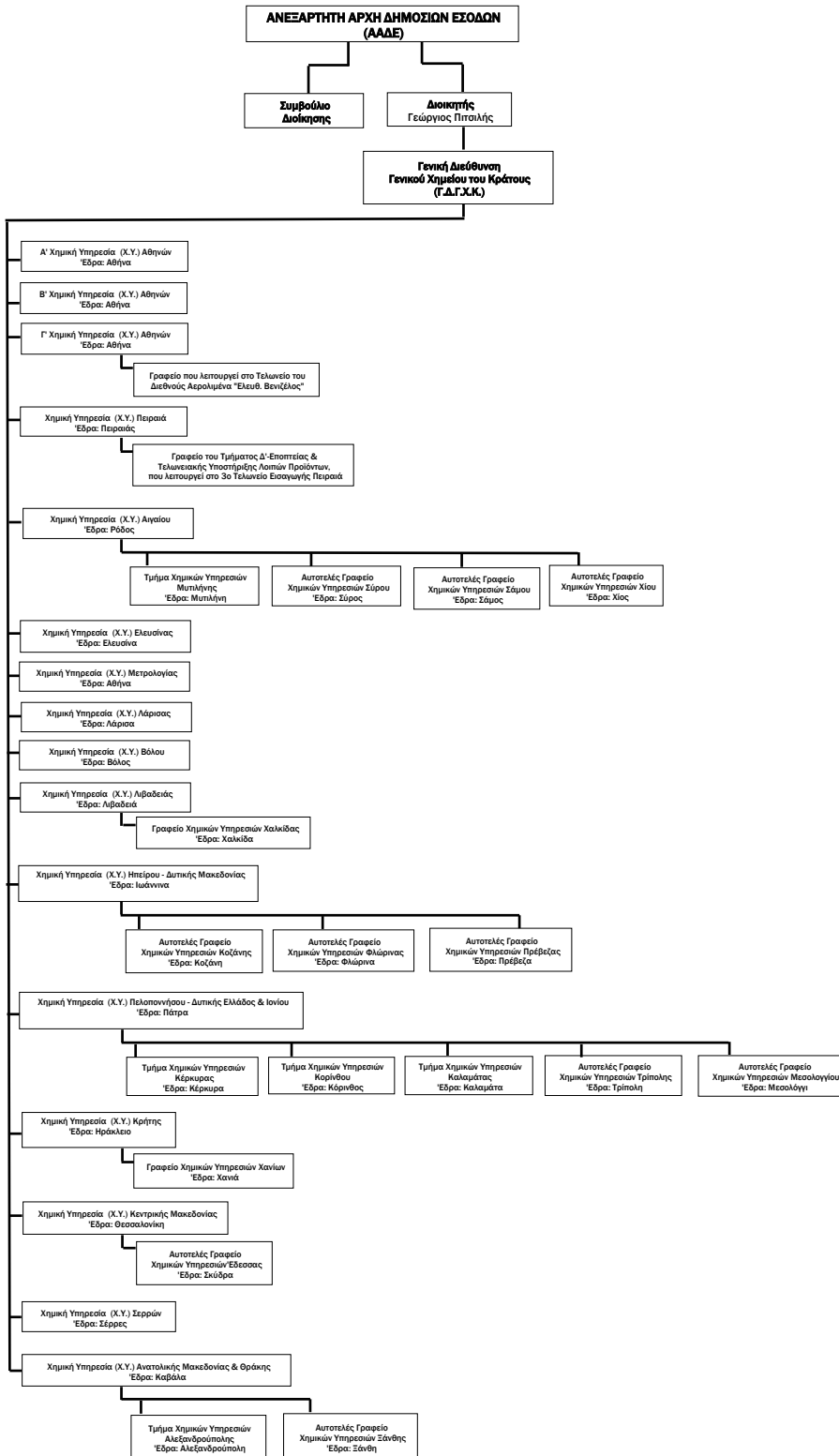

**ΓΡΑΦΕΙΑ ΠΟΥ ΛΕΙΤΟΥΡΓΟΥΝ ΣΤΗΝ Α.Α.Δ.Ε.**

- Εθνικό Νομικό Γραφείο Δημοσίων Εσόδων (Ε.Ν.Γ.Δ.Ε.): α) Τμήμα Α'-Φορολογικών & Τελεματικών Υποθέσεων και β) Τμήμα Β'-Διοικητικής Εκτέλεσης & Ασπίων Υποθέσεων
- Γραφεία Υπηρεσιακών Συμβουλίων (Α', Β', Γ')
- Γραφείο Ανώτατου Χημικού Συμβουλίου (Α.Χ.Σ.)
- Γραφείο Ανώτατης Επιτροπής Τελεματικών Αρραφιστήσεων (Α.Ε.Τ.Α.)

**ΦΟΡΕΑΣ ΠΟΥ ΕΠΙΘΥΜΕΙΤΑΙ ΑΠΟ ΤΗΝ Α.Α.Δ.Ε.**

- (ΕΠΙΤΟΧ ΤΟΥ ΔΗΜΟΣΙΟΥ ΤΟΜΕΑ)**
- Νομικό Πρόσωπο Δημοσίου Δικαίου:**
- Εθνικό Ταμείο Ελέγχου Παραγωγής & Ποιότητας Αλκοολής Αλκοολούχων Ποτών (Ε.Τ.Ε.Π.Α.Α.)