



ΕΛΛΗΝΙΚΗ ΔΗΜΟΚΡΑΤΙΑ

**ΑΑΔΕ**Ανεξάρτητη Αρχή
Δημοσίων Εσόδων

ΓΕΝΙΚΗ ΔΙΕΥΘΥΝΣΗ ΤΕΛΩΝΕΙΩΝ & ΕΦΚ
 1) ΔΙΕΥΘΥΝΣΗ ΔΑΣΜΟΛΟΓΙΚΩΝ ΘΕΜΑΤΩΝ
 ΕΙΔΙΚΩΝ ΚΑΘΕΣΤΩΤΩΝ ΚΑΙ ΑΠΑΛΛΑΓΩΝ
 ΤΜΗΜΑ Γ' ΔΑΣΜΟΛΟΓΙΚΩΝ ΚΑΙ
 ΦΟΡΟΛΟΓΙΚΩΝ ΑΠΑΛΛΑΓΩΝ
 2) ΔΙΕΥΘΥΝΣΗ ΕΙΔΙΚΩΝ ΦΟΡΩΝ
 ΚΑΤΑΝΑΛΩΣΗΣ & ΦΠΑ
 ΤΜΗΜΑ Ε' - ΦΠΑ ΕΙΣΑΓΩΓΩΝ ΕΞΑΓΩΓΩΝ

Ταχ. Δ/ση : Καρ. Σερβίας 10
 Ταχ. Κώδικας : 101 84 - Αθήνα
 Πληροφορίες : Κ. Τριαδάς, Αικ.
 Μελανίτου
 Τηλέφωνο : 2106987504,-407
 E-Mail : ddtheka@aade.gr
 : finexcis@aade.gr
 Url : www.aade.gr

ΠΡΟΣ: Ως πίνακα διανομής

ΕΞ. ΕΠΕΙΓΟΝ
ΑΝΑΡΤΗΤΕΑ ΣΤΟ ΔΙΑΔΙΚΤΥΟΑΔΑ:
Αριθ. ΦΕΚ:7103/Β
Αθήνα, 30 Νοεμβρίου 2023
Αριθ. Πρωτ.: Α.1194

Θέμα: «Τροποποίηση και επέκταση Χώρου Τελωνειακής Επίβλεψης του Βιομηχανικού Συμπλέγματος Θεσσαλονίκης της εταιρείας με την επωνυμία «ΕΛΛΗΝΙΚΑ ΠΕΤΡΕΛΑΙΑ ΜΟΝΟΠΡΟΣΩΠΗ ΑΝΩΝΥΜΗ ΕΤΑΙΡΕΙΑ ΔΙΥΛΙΣΗΣ ΕΦΟΔΙΑΣΜΟΥ ΚΑΙ ΠΩΛΗΣΕΩΝ ΠΕΤΡΕΛΑΙΟΕΙΔΩΝ ΚΑΙ ΠΕΤΡΟΧΗΜΙΚΩΝ» και με διακριτικό τίτλο «ΕΛΛΗΝΙΚΑ ΠΕΤΡΕΛΑΙΑ Δ.Ε.Π.Π. ΑΕ»

ΑΠΟΦΑΣΗ**Ο ΔΙΟΙΚΗΤΗΣ ΤΗΣ ΑΝΕΞΑΡΤΗΤΗΣ ΑΡΧΗΣ ΔΗΜΟΣΙΩΝ ΕΣΟΔΩΝ**

Έχοντας υπόψη:

1) Τις διατάξεις:

α) της περ. β) της παρ. 8 του άρθρου 39 του Εθνικού Τελωνειακού Κώδικα (ν. 2960/2001, Α' 265), σε συνδυασμό με την παρ. 4 του άρθρου 1 της αριθμ. Α. 1159/02-07-2021 απόφασης του Διοικητή της ΑΑΔΕ «Διαδικασία τροποποίησης και επέκτασης των λειτουργούντων στην Ελλάδα Ελεύθερων Τελωνειακών Συγκροτημάτων, Ελεύθερων Τελωνειακών Χώρων και Χώρων Τελωνειακής Επίβλεψης» (Β' 3373),

- β) της υποπερ. δδ) της περ. β) και της υποπερ. ββ) της περ. ε) της παρ. 1 άρθρου 25 του Κώδικα Φόρου Προστιθέμενης Αξίας (ν. 2859/2000,Α' 248),
- γ) της υπό στοιχεία Π.8272/4880/ΠΟΛ364/1987 Α.Υ.Ο. «Διαδικασία απαλλαγής από Φ.Π.Α. της εισαγωγής και παράδοσης αγαθών που τίθενται σε καθεστώτα του δευτέρου εδαφίου της περ. β) της παρ.1 του άρθρου 21 του ν.1642/1986 και των υπηρεσιών που παρέχονται σ' αυτά» (Β' 299/1988),
- δ) της υπό στοιχεία Α.1159/02-07-2021 απόφασης του Διοικητή της ΑΑΔΕ «Διαδικασία τροποποίησης και επέκτασης των λειτουργούντων στην Ελλάδα Ελεύθερων Τελωνειακών Συγκροτημάτων, Ελεύθερων Τελωνειακών Χώρων, και Χώρων Τελωνειακής Επίβλεψης» (Β' 3373),
- ε) της υπό στοιχεία Τ. 575/18/Γ.0019/16-02-1990 κοινής απόφασης των Υπουργών Οικονομικών και Βιομηχανίας, Ενέργειας και Τεχνολογίας με θέμα «Ρύθμιση τελωνειακού καθεστώτος λειτουργίας του βιομηχανικού συμπλέγματος στην περιφέρεια του Δήμου Ιωνίας Θεσ/νίκης που ανήκει κατά τομέα δραστηριότητας στις εταιρείες: α) «ΑΝΩΝΥΜΟΣ ΕΤΑΙΡΕΙΑ ΔΙΥΛΙΣΤΗΡΙΟΥ ΘΕΣ/ΝΙΚΗΣ» β) ΕΚΟ-ΧΗΜΙΚΑ ΑΝΩΝΥΜΟΣ ΕΤΑΙΡΕΙΑ» γ) ΕΛΛΗΝΙΚΑ ΚΑΥΣΙΜΑ-ΟΡΥΚΤΕΛΑΙΑ ΑΝΩΝΥΜΟΣ ΒΙΟΜΗΧΑΝΙΚΗ ΚΑΙ ΕΜΠΟΡΙΚΗ ΕΤΑΙΡΕΙΑ» (Β' 134).
- 2) Την υπό στοιχεία Δ.ΟΡΓ. Α 1125859 ΕΞ 2020/23.10.2020 απόφαση του Διοικητή της Ανεξάρτητης Αρχής Δημοσίων Εσόδων «Οργανισμός της Ανεξάρτητης Αρχής Δημοσίων Εσόδων» (Β' 4738).
- 3) Την υπό στοιχεία Δ6Α 1015213 ΕΞ/28.01.2013 (Β' 130 και Β' 372) απόφαση του Υπουργού Οικονομικών και του Υφυπουργού Οικονομικών «Μεταβίβαση αρμοδιοτήτων στον Γενικό Γραμματέα της Γενικής Γραμματείας Δημοσίων Εσόδων του Υπουργείου Οικονομικών, όπως συμπληρώθηκε, τροποποιήθηκε και ισχύει, σε συνδυασμό με τις διατάξεις της περ. α) της παρ.3 του άρθρου 41 του ν. 4389/2016 (Α' 94).
- 4) Την υπό στοιχεία 1/20.01.2016 πράξη του Υπουργικού Συμβουλίου «Επιλογή και Διορισμός Γενικού Γραμματέα της Γενικής Γραμματείας Δημοσίων Εσόδων του Υπουργείου Οικονομικών» (Υ.Ο.Δ.Δ.18), σε συνδυασμό με τις διατάξεις του πρώτου εδαφίου της παρ. 10 του άρθρου 41 του ν. 4389/2016, και τις αποφάσεις υπ. αρ. 39/3/30.11.2017 (Υ.Ο.Δ.Δ. 689) του Συμβουλίου Διοίκησης της Ανεξάρτητης Αρχής Δημοσίων Εσόδων και υπ. αρ. 5294 ΕΞ.2020/17.01.2020 (Υ.Ο.Δ.Δ.27) του Υπουργού Οικονομικών με θέμα «Ανανέωση της θητείας του Διοικητή της Ανεξάρτητης Αρχής Δημοσίων Εσόδων.
- 5) Το αρ.6071/02.05.2023 έγγραφο του Γ Τελωνείου ΕΦΚ Θεσσαλονίκης, ως Τελωνείο Ελέγχου, με το οποίο διαβιβάζεται η αρ. ΒΕΘ-208/01-07-2022 (αρ.πρωτ. 10028/12-07-2022) αίτηση της εταιρείας με την επωνυμία «ΕΛΛΗΝΙΚΑ ΠΕΤΡΕΛΑΙΑ ΜΟΝΟΠΡΟΣΩΠΗ ΑΝΩΝΥΜΗ ΕΤΑΙΡΕΙΑ ΔΙΥΛΙΣΗΣ ΕΦΟΔΙΑΣΜΟΥ ΚΑΙ ΠΩΛΗΣΕΩΝ ΠΕΤΡΕΛΑΙΟΕΙΔΩΝ ΚΑΙ ΠΕΤΡΟΧΗΜΙΚΩΝ» και τον διακριτικό τίτλο «ΕΛΛΗΝΙΚΑ ΠΕΤΡΕΛΑΙΑ Δ.Ε.Π.Π. ΑΕ».
- 6) Το αρ.15730/01.11.2023 έγγραφο του Γ Τελωνείου ΕΦΚ Θεσσαλονίκης, ως τελωνείο ελέγχου, με το οποίο διαβιβάζεται στις αρμόδιες Υπηρεσίες της Γενικής Διεύθυνσης Τελωνείων και Ε.Φ.Κ., η αριθ.14973/18.10.2023 (ΒΕΘ-244/16.10.2023) αίτηση και της εταιρείας ΕΛΛΗΝΙΚΑ ΠΕΤΡΕΛΑΙΑ Δ.Ε.Π.Π.Π. και η από 23.10.2023 Έκθεση Ελέγχου - Εισήγηση περί τροποποίησης και επέκτασης των ορίων του Χώρου Τελωνειακής Επίβλεψης της εταιρείας με την επωνυμία «ΕΛΛΗΝΙΚΑ ΠΕΤΡΕΛΑΙΑ ΜΟΝΟΠΡΟΣΩΠΗ ΑΝΩΝΥΜΗ ΕΤΑΙΡΕΙΑ ΔΙΥΛΙΣΗΣ ΕΦΟΔΙΑΣΜΟΥ ΚΑΙ ΠΩΛΗΣΕΩΝ ΠΕΤΡΕΛΑΙΟΕΙΔΩΝ ΚΑΙ ΠΕΤΡΟΧΗΜΙΚΩΝ» στην Ιωνία Θεσσαλονίκης.
- 7) Την με αριθμ. πρωτ. 186821 ΕΙ2023ΕΜΠ/03.07.2023 αλληλογραφία του Γ ΤΕΛΩΝΕΙΟΥ Ε.Φ.Κ. ΘΕΣΣΑΛΟΝΙΚΗΣ, με συνημμένα την αριθμ. πρωτ. 9106/30.06.2023 επιστολή της εταιρείας «Ελληνικά Πετρέλαια Δ.Ε.Π.Π.Α.Ε.», τα σχετικά Φ.Ε.Κ. και τις συμβολαιογραφικές πράξεις των συμβάσεων συγχωνεύσεων με απορρόφηση, διασπάσεων και διασπάσεων με απόσχιση κλάδου και σύσταση νέας εταιρείας και λοιπών νομικών διαδικασιών, με τις οποίες κατέστη, τελικά, καθολική

διάδοχος του βιομηχανικού συμπλέγματος Θεσσαλονίκης η εταιρεία με την επωνυμία «ΕΛΛΗΝΙΚΑ ΠΕΤΡΕΛΑΙΑ ΜΟΝΟΠΡΟΣΩΠΗ ΑΝΩΝΥΜΗ ΕΤΑΙΡΕΙΑ ΔΙΥΛΙΣΗΣ ΕΦΟΔΙΑΣΜΟΥ ΚΑΙ ΠΩΛΗΣΕΩΝ ΠΕΤΡΕΛΑΙΟΕΙΔΩΝ ΚΑΙ ΠΕΤΡΟΧΗΜΙΚΩΝ» και το διακριτικό τίτλο «ΕΛΛΗΝΙΚΑ ΠΕΤΡΕΛΑΙΑ Δ.Ε.Π.Π.Π. Α.Ε.».

- 8) Την υπό στοιχεία 142903/03.01.2023 απόφαση της Γ.Γ.Ε. & Προστασίας Καταναλωτή του Υπουργείου Ανάπτυξης και Επενδύσεων (ΑΔΑ: ΨΓΧΙ46ΜΤΛΡ-ΓΔΥ), με την οποία εγκρίθηκε η σύσταση νέας μονοπρόσωπης ανώνυμης εταιρείας με την επωνυμία «ΕΛΛΗΝΙΚΑ ΠΕΤΡΕΛΑΙΑ ΜΟΝΟΠΡΟΣΩΠΗ ΑΝΩΝΥΜΗ ΕΤΑΙΡΕΙΑ ΔΙΥΛΙΣΗΣ ΕΦΟΔΙΑΣΜΟΥ ΚΑΙ ΠΩΛΗΣΕΩΝ ΠΕΤΡΕΛΑΙΟΕΙΔΩΝ ΚΑΙ ΠΕΤΡΟΧΗΜΙΚΩΝ» και το διακριτικό τίτλο «ΕΛΛΗΝΙΚΑ ΠΕΤΡΕΛΑΙΑ Δ.Ε.Π.Π.Π. Α.Ε.», η οποία προήλθε από διάσπαση της ανώνυμης εταιρείας με την επωνυμία «Ελληνικά Πετρέλαια Ανώνυμη Εταιρεία» (διασπώμενη) και αριθμό Γ.Ε.ΜΗ 296601000, με απόσχιση του κλάδου διύλισης, εφοδιασμού και πωλήσεων πετρελαιοειδών και πετροχημικών.
- 9) Την υπό στοιχεία 13191/03.01.2022 ανακοίνωση του Εμπορικού και Βιομηχανικού Επιμελητηρίου Αθηνών καταχώρησης στο Γενικό Εμπορικό Μητρώο (Γ.Ε.Μ.Η.) της σύστασης της Ανώνυμης Εταιρείας με την επωνυμία «ΕΛΛΗΝΙΚΑ ΠΕΤΡΕΛΑΙΑ ΜΟΝΟΠΡΟΣΩΠΗ ΑΝΩΝΥΜΗ ΕΤΑΙΡΕΙΑ ΔΙΥΛΙΣΗΣ ΕΦΟΔΙΑΣΜΟΥ ΚΑΙ ΠΩΛΗΣΕΩΝ ΠΕΤΡΕΛΑΙΟΕΙΔΩΝ ΚΑΙ ΠΕΤΡΟΧΗΜΙΚΩΝ» και το διακριτικό τίτλο «ΕΛΛΗΝΙΚΑ ΠΕΤΡΕΛΑΙΑ Δ.Ε.Π.Π.Π. Α.Ε.» και αριθμό Γ.Ε.ΜΗ 162093601000.
- 10) Την ανάγκη τροποποίησης και επέκτασης του λειτουργούντος, ως Χώρου Τελωνειακής Επίβλεψης του βιομηχανικού συμπλέγματος της εταιρείας με την επωνυμία «ΕΛΛΗΝΙΚΑ ΠΕΤΡΕΛΑΙΑ ΜΟΝΟΠΡΟΣΩΠΗ ΑΝΩΝΥΜΗ ΕΤΑΙΡΕΙΑ ΔΙΥΛΙΣΗΣ ΕΦΟΔΙΑΣΜΟΥ ΚΑΙ ΠΩΛΗΣΕΩΝ ΠΕΤΡΕΛΑΙΟΕΙΔΩΝ ΚΑΙ ΠΕΤΡΟΧΗΜΙΚΩΝ» και το διακριτικό τίτλο «ΕΛΛΗΝΙΚΑ ΠΕΤΡΕΛΑΙΑ Δ.Ε.Π.Π.Π. Α.Ε.» στην Ιωνία Θεσσαλονίκης, με σκοπό την περαιτέρω διευκόλυνση του απρόσκοπτου εφοδιασμού της αγοράς με καύσιμα και με τη διασφάλιση των συμφερόντων του Δημοσίου.
- 11) Το γεγονός ότι από τις διατάξεις της παρούσας δεν προκαλείται δαπάνη, σε βάρος του προϋπολογισμού της Ανεξάρτητης Αρχής Δημοσίων Εσόδων.

ΑΠΟΦΑΣΙΖΟΥΜΕ

Άρθρο 1

Επέκταση του αναγνωρισμένου, ως Χώρου Τελωνειακής Επίβλεψης στο Βιομηχανικό Σύμπλεγμα της εταιρείας «ΕΛΛΗΝΙΚΑ ΠΕΤΡΕΛΑΙΑ Δ.Ε.Π.Π.Π. Α.Ε.» στην Ιωνία Θεσσαλονίκης

1. Με την παρούσα απόφαση εγκρίνεται η επέκταση του ήδη αναγνωρισμένου με την υπό στοιχεία Τ. 575/18/Γ.0019/16-02-1990 Κ.Υ.Α. Χώρου Τελωνειακής Επίβλεψης στην εταιρεία με την νέα επωνυμία «ΕΛΛΗΝΙΚΑ ΠΕΤΡΕΛΑΙΑ ΜΟΝΟΠΡΟΣΩΠΗ ΑΝΩΝΥΜΗ ΕΤΑΙΡΕΙΑ ΔΙΥΛΙΣΗΣ ΕΦΟΔΙΑΣΜΟΥ ΚΑΙ ΠΩΛΗΣΕΩΝ ΠΕΤΡΕΛΑΙΟΕΙΔΩΝ ΚΑΙ ΠΕΤΡΟΧΗΜΙΚΩΝ» και με διακριτικό τίτλο «ΕΛΛΗΝΙΚΑ ΠΕΤΡΕΛΑΙΑ Δ.Ε.Π.Π.Π. Α.Ε.».
2. Ειδικότερα εγκρίνεται η επέκταση του ανωτέρω χώρου, κατά οκτακόσιες δεκαοκτώ χιλιάδες επτακόσια εξήντα τετραγωνικά μέτρα (818.760,00 τ.μ.).
3. Μετά την έγκριση της ανωτέρω επέκτασης, η συνολική έκταση του χώρου τελωνειακής επίβλεψης στο Βιομηχανικό Σύμπλεγμα Θεσσαλονίκης έχει, πλέον, εμβαδόν ένα εκατομμύριο εννιακόσιες τριάντα οκτώ χιλιάδες και επτακόσια εξήντα τετραγωνικά μέτρα (1.938.760,00 τ.μ.), κείται σε αγροτεμάχιο στη θέση Διαβατών - Ελευθερίου Κορδελιού - Ευόσμου του Δήμου

Κορδελιού – Ευόσμου και Δήμου Δέλτα και αποτυπώνεται στο από 10 Ιανουαρίου 2022 συνημμένο τοπογραφικό διάγραμμα της Αγρονόμου και Τοπογράφου Μηχανικού, Πετρίδου ΣΤ. Σωτηρίας, ενταγμένο στο κρατικό σύστημα συντεταγμένων ΕΓΣΑ΄ 87, με κλίμακα 1:5000, ως συνημμένο ΠΑΡΑΡΤΗΜΑ, που αποτελεί αναπόσπαστο μέρος της παρούσας και αποτυπώνεται σε αυτό, περιμετρικά, με τα στοιχεία T1-T2-T3-T4-T5-T6-T7-T8-T9-T10-T11-T12-T13-T14-T15-T16-T17-T18-T19-T20-T21-T22-T23-T24-T25-T26-T27-T28-29-T30-T31-T32-T33-T34-T35-T36-T37-T38-T39-T40-T41-T42-T43-T44-T45-T46-T47-T48-T-49-T50-T51-T52-T53-T54-T55-T56-T57-T58-T59-T60-T61-T62-T63-T64-T65-T66-T67.

4. Ειδικότερα, ο ανωτέρω συνολικός Χώρος Τελωνειακής Επίβλεψης του Βιομηχανικού Συμπλέγματος Θεσσαλονίκης συνορεύει:

α. Νότια επί των πλευρών με στοιχεία T46-T47-T48-T49-T50-T51-T52-T53-T54-T55-T56-T57-T58-T59-T60-T61-T62-T63-T64-T65-T66-T67-T1-T2-T3-T4-T5-T6 με τμήμα ιδιοκτησίας ΕΛ.ΠΕ. Δ.Ε..Π.Π.Π Α.Ε. και πέραν αυτού με οδό Μοναστηρίου και με ιδιοκτησίες Παπαδοπούλου Μιχαήλ και Τσάμη Ελένης, ΜΑ.ΒΙΣΩ Α.Ε. και με περιοχή επέκτασης Κορδελιού.

β. Δυτικά επί των πλευρών με στοιχεία T6-T7-T8-T9-T10-T11-T12-T13-T14-T15-T16-T17-T18-T19-T20-T21-T22-T23-T24-T25 με ιδιωτική οδό κυριότητας εταιρείας ΕΛ.Π.Ε Δ.Ε.Π.Π.Π Α.Ε. προσπέλασης βιομηχανικού συγκροτήματος Ιωνίας με ιδιοκτησία κυριότητας εταιρείας ΕΛΛΗΝΙΚΑ ΛΙΠΑΣΜΑΤΑ ΚΑΙ ΧΗΜΙΚΑ ELFE Α.Β.Ε.Ε., με τμήμα ιδιοκτησίας ΕΛ.ΠΕ. Δ.Ε..Π.Π.Π. Α.Ε. (Εργοστάσιο Ηλεκτροπαραγωγής ELPEDISON Α.Ε.) και με ιδιοκτησίες ΚΟΧΕΝ ΑΒΕΕ, Βιτάλ Άννας, Τζιόλα Κωνσταντίνου και Τράπεζας Πειραιώς.

γ. Βόρεια επί των πλευρών με στοιχεία T25 και T26 με ιδιοκτησίες Δανιηλίδη Αντωνίου, Κολύνα Σταύρου και με αγροτική οδό Διανομής Υπ. Γεωργίας.

δ. Ανατολικά επί των πλευρών με στοιχεία T26-T27-T28-T29-T30-T31-T32-T33-T34-T35-T36-T37-T38-T39-T40-T41-T42-T43-T44-T45-T46 με τμήμα ιδιοκτησίας ΕΛ.ΠΕ. Δ.Ε..Π.Π.Π. Α.Ε. (πρώην Αθλητικό Πάρκο ΕΚΟ) και πέραν αυτού με οδό Φερενίκης και με περιοχή επέκτασης Κορδελιού (οικόπεδα διαφόρων ιδιοκτητών).

5. Εντός της ανωτέρω περιγραφείσας συνολικής έκτασης του χώρου τελωνειακής επίβλεψης βρίσκεται το βιομηχανικό σύμπλεγμα της εταιρείας, ήτοι:

α) το διυλιστήριο πετρελαίου,

β) το εργοστάσιο πολυπροπυλενίου και μονάδες παραγωγής διαλυτών, στεγασμένοι χώροι συνολικής επιφάνειας εκατόν εβδομήντα δύο χιλιάδων και πεντακοσίων τετραγωνικών μέτρων (172.500,00 τ.μ.),

γ) εξήντα οκτώ (68) δεξαμενές υγρών καυσίμων και νερού, συνολικής χωρητικότητας ενός εκατομμυρίου εκατόν εννέα χιλιάδων και εκατόν ενενήντα ενός κυβικών μέτρων (1.109.191 m³),

δ) έξι (6) δεξαμενές υγραερίων, συνολικής χωρητικότητας ένδεκα χιλιάδων πεντακοσίων ογδόντα κυβικών μέτρων (11.580 m³),

ε) εννέα (9) δεξαμενές χημικών προϊόντων, συνολικής χωρητικότητας επτά χιλιάδων τετρακοσίων εξήντα εννέα κυβικών μέτρων (7.469 m³),

στ) έξι (6) δεξαμενές στο χώρο της μονάδας πολυπροπυλενίου, συνολικής χωρητικότητας δώδεκα χιλιάδων εξακοσίων είκοσι τεσσάρων κυβικών μέτρων και εβδομήντα επτά εκατοστών του κυβικού μέτρου (12.624,77 m³),

ζ) τμήμα της αρ. ELA0020060151 φορολογικής αποθήκης για την παρακολούθηση υποκείμενων σε Ε.Φ.Κ. πετρελαιοειδών προϊόντων.

6. Ο ανωτέρω συνολικός Χώρος Τελωνειακής Επίβλεψης του βιομηχανικού συμπλέγματος Θεσσαλονίκης διαθέτει:

α) περιμετρική της συνολικής έκτασης περίφραξη,

β) τρείς (3) πύλες εισόδου-εξόδου [Π1 (Κεντρική Πύλη εισόδου – εξόδου συγκροτήματος) - Π2 (Βόρεια Πύλη εισόδου – εξόδου συγκροτήματος) - Π3 (Κεντρική Πύλη, Βόρεια Πύλη και Πύλη εισόδου – εξόδου βυτιοφόρων τραινών)], οι οποίες ελέγχονται, κατά περίπτωση, είτε με παρουσία τελωνειακού υπαλλήλου και τη θέση τελωνειακών σφραγίδων, είτε με τη θέση τελωνειακών σφραγίδων και επιτήρηση κατά το χρόνο εισόδου - εξόδου των εμπορευμάτων,

γ) έξι (6) θύρες εισόδου – εξόδου και ανθρωποθυρίδες ασφαλείας, για λόγους πυρόσβεσης και διαφυγής, σε περιπτώσεις εκτάκτου ανάγκης, καθώς και μια επιπλέον αχρησιμοποίητη πύλη εισόδου- εξόδου τρένων, οι οποίες βρίσκονται μόνιμα σφραγισμένες με τελωνειακές σφραγίδες.

Άρθρο 2 **Έναρξη ισχύος**

1. Η παρούσα απόφαση ισχύει από τη δημοσίευσή της στην Εφημερίδα της Κυβερνήσεως.
2. Η παρούσα απόφαση να δημοσιευτεί στην Εφημερίδα της Κυβερνήσεως.

Ο ΔΙΟΙΚΗΤΗΣ ΤΗΣ
ΑΑΔΕ

Γ.ΠΙΤΣΙΛΗΣ

ΠΙΝΑΚΑΣ ΣΥΝΤΕΤΑΓΜΕΝΩΝ ΚΟΡΥΦΩΝ ΧΩΡΟΥ ΥΠΑΓΟΜΕΝΟΥ ΣΕ ΤΕΛΩΝΕΙΑΚΟ ΕΛΕΓΧΟ

1	404099.18	4503240.38
2	404729.35	4503255.02
3	404951.35	4503267.21
4	405211.39	4503275.97
5	404616.87	4503354.11
6	404227.21	4503378.28
7	404211.05	4503375.85
8	404825.79	4503368.58
9	404345.18	4503375.73
10	403333.18	4503213.16
11	404297.87	4503303.39
12	404030.18	4503187.22
13	404041.05	4504170.54
14	405032.04	4504270.53
15	404977.00	4504295.99
16	405685.10	4504222.57
17	405753.98	4504174.53
18	405713.11	4504275.39
19	405786.00	4504378.45
20	405977.56	4504348.49
21	405206.87	4504372.03
22	405244.80	4504341.85
23	405044.85	4504274.60
24	404975.53	4504851.00
25	405266.01	4504855.93
26	405044.10	4504295.39
27	400715.94	4503725.32
28	406333.53	4503723.40
29	406195.32	4503390.99
30	418259.97	4503240.19
31	406372.35	4503246.23
32	406319.84	4503267.78
33	405811.89	4503295.38
34	407809.59	4503146.37
35	405998.75	4503131.08
36	405998.12	4503027.32
37	405895.85	4503211.39
38	405826.37	4503240.79
39	405030.28	4502921.95
40	405813.99	4502926.99
41	405733.42	4502878.57
42	406729.21	4502871.01
43	452632.45	4503846.24
44	406103.98	4502645.55
45	405711.31	4502785.53
46	405261.45	4502954.89
47	405397.30	4503019.93
48	405297.72	4503253.02
49	405393.32	4503228.81
50	405189.70	4503102.78
51	405103.54	4503074.50
52	405123.84	4503077.42
53	405110.90	4502995.35
54	405262.51	4502960.53
55	405348.03	4502970.03
56	405294.13	4502954.49
57	404826.82	4502920.24
58	404894.67	4502926.29
59	404847.67	4503026.83
60	404800.40	4503036.85
61	404876.82	4503108.81
62	404881.78	4503150.78
63	404749.63	4503152.18
64	404727.01	4503157.50
65	404748.03	4503246.79

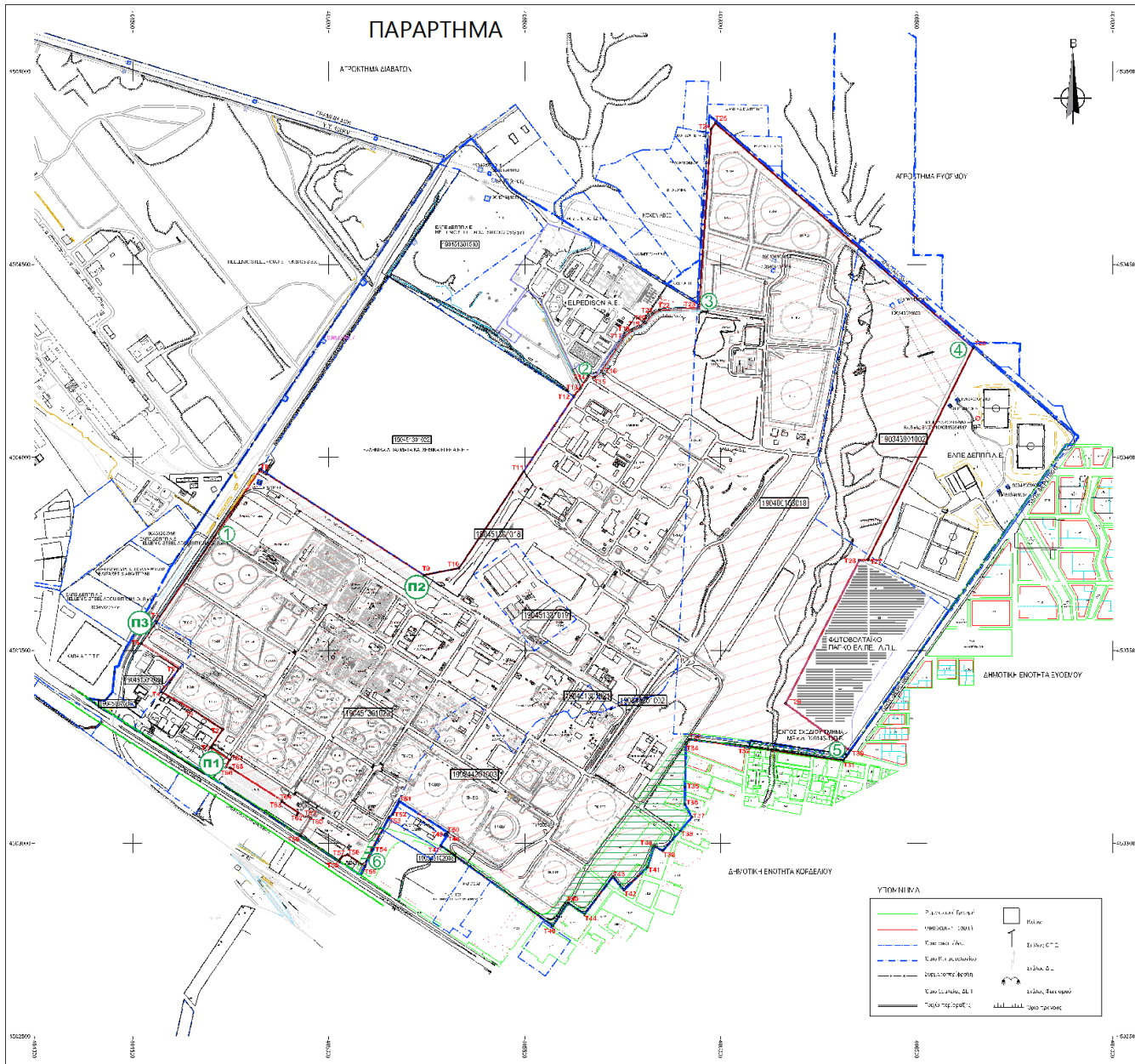

- ΕΛΕΓΧΟΣ ΤΕΛΩΝΕΙΑΚΟΥ ΕΛΕΓΧΟΥ**
- Το διαγράμμα είναι συνυφασμένο με κείμενο σύμφωνα με τον Ν. 2227/97
 - Ο σχεδιασμός του τοπικού διαγράμματος γίνεται σύμφωνα με τον Ν. 2227/97
 - Το διαγράμμα είναι σύμφωνα με τον Ν. 2227/97 και τον Ν. 2227/97
- ΧΩΡΟΣ ΥΠΑΓΟΜΕΝΟΣ ΣΕ ΤΕΛΩΝΕΙΑΚΗ ΕΠΙΒΛΕΨΗ**
Ε = 1.938.760,00 ΤΜ
- 11 ΚΕΝΤΡΙΚΗ ΠΥΛΗ ΕΙΣΟΔΟΥ-ΕΞΟΔΟΥ ΣΥΓΚΡΟΤΗΜΑΤΟΣ
 - 12 ΒΟΡΕΙΑ ΠΥΛΗ ΕΙΣΟΔΟΥ-ΕΞΟΔΟΥ ΣΥΓΚΡΟΤΗΜΑΤΟΣ
 - 13 ΠΥΛΗ ΕΙΣΟΔΟΥ-ΕΞΟΔΟΥ ΒΥΤΙΟΦΟΡΩΝ ΤΡΑΙΝΩΝ
 - 1 ΕΙΣΟΔΟΣ
 - 6 ΕΞΟΔΟΣ

ΜΕΛΕΤΗΤΗΣ: ΠΕΤΡΙΑΔΟΥ ΣΤ. ΣΩΤΗΡΙΑ
ΑΓΡΟΝΟΜΟΣ & ΤΟΠΟΓΡΑΦΟΣ ΜΗΧΑΝΙΚΟΣ
45118 ΠΕΤΡΕΛΑΙΑ-ΠΕΛΛΗ Τ.Κ. 55005

ΕΡΓΟΔΟΤΗΣ: HELLENIC ENERGY PETROLEUM A.E.

ΘΕΣΗ ΕΡΓΟΥ: ΕΚΤΟΣ ΣΧΕΔΙΟΥ ΑΓΡΟΤΙΚΗΣ ΔΙΑΒΑΤΩΝ-ΕΛΕΥΘΕΡΙΟΥ ΚΟΡΔΑΛΙΟΥ-ΕΥΟΣΜΟΥ ΔΗΜΟΣ ΚΟΡΔΑΛΙΟΥ-ΕΥΟΣΜΟΥ & ΔΗΜΟΣ ΔΕΛΤΑ

ΕΡΓΟ: ΑΠΟΤΥΠΩΣΗ ΓΕΩΤΕΜΑΧΙΩΝ ΒΙΟΜΗΧΑΝΙΚΩΝ ΕΓΚΑΤΑΣΤΑΣΕΩΝ ΘΕΣΣΑΛΟΝΙΚΗΣ ΧΩΡΟΣ ΥΠΑΓΟΜΕΝΟΣ ΣΕ ΤΕΛΩΝΕΙΑΚΗ ΕΠΙΒΛΕΨΗ

ΕΙΔΟΣ ΜΕΛΕΤΗΣ:	ΔΙΑΝΟΜΗ:	ΚΑΙΜΑΚΑ:	ΑΡΙΘΜΟΣ ΣΧΕΔΙΟΥ:
ΤΟΠΟΓΡΑΦΙΚΟ ΔΙΑΓΡΑΜΜΑ	1/1	1:5000	CU-01-22
ΧΡΟΝΟΣ ΜΕΛΕΤΗΣ:	10 ΙΑΝΟΥΑΡΙΟΥ 2022		
ΣΦΡΑΓ ΔΑ-ΥΟ-ΓΡΑΦΗ	ΕΓΚΡΙΣΗ		
<p>ΣΤΑΘΙΑ ΣΤ. ΠΕΤΡΙΑΔΟΥ ΕΠΙΧ. ΑΓΡΟΝΟΜΟΣ & ΤΟΠΟΓΡΑΦΟΣ ΜΗΧΑΝΙΚΟΣ & Ε.Π.Σ. ΑΡ. ΠΡ.Τ. 1002/2007 ΠΛΗ. ΤΙΤΛ. 1002/2007 ΟΜΗ. 132/04 ΑΔΜΗ. 1002/2007 Α.Π.Τ. 132/04</p>			
ΑΡΧΙΤΕΚΤΟΝΙΚΗ	ΚΑΤΑΣΤΡΟΦΙΚΗ	ΠΛΗ. ΤΙΤΛ.	
Υ.Γ.	Ε.Π.Σ.	ΕΠ. ΤΙΤΛ.	ΕΠ. ΤΙΤΛ.
Υ.Γ.	Ε.Π.Σ.	ΕΠ. ΤΙΤΛ.	ΕΠ. ΤΙΤΛ.

ΠΙΝΑΚΑΣ ΔΙΑΝΟΜΗΣ**Α. ΑΠΟΔΕΚΤΕΣ ΓΙΑ ΕΝΕΡΓΕΙΑ**

1. Γ Τελωνείο Ε.Φ.Κ. Θεσσαλονίκης
2. Τελωνειακές Περιφέρειες
3. Δ/ση Στρατηγικής Τεχνολογιών Πληροφορικής (ΔΙ.Σ.ΤΕ.ΠΛ.) της ΓΔ.ΗΛΕ.Δ. -Τμήμα Ε' (για ενημέρωση της Ηλεκτρονικής Βιβλιοθήκης ΑΑΔΕ και ανάρτηση στον ιστότοπο της ΑΑΔΕ www.aade.gr)

Β. ΑΠΟΔΕΚΤΕΣ ΓΙΑ ΚΟΙΝΟΠΟΙΗΣΗ

1. Γραφείο Υπουργού Εθνικής Οικονομίας & Οικονομικών
2. Γραφείο Υφυπουργού Εθνικής Οικονομίας & Οικονομικών
3. Υπηρεσία Ερευνών και Διασφάλισης Δημοσίων Εσόδων (Υ.Ε.Δ.Δ.Ε.)
4. Δ/ση Εσωτερικού Ελέγχου
5. Αυτοτελές Τμήμα Συντονισμού Μεταρρυθμιστικών Δράσεων και Επικοινωνίας
6. Διεύθυνση Νομικής Υποστήριξης
7. Ελεγκτική Υπηρεσία Τελωνείων (ΕΛ.Υ.Τ.) Αττικής
8. Ελεγκτική Υπηρεσία Τελωνείων (ΕΛ.Υ.Τ.) Θεσσαλονίκης
9. Επιτελική Υπηρεσία Τελωνείων (Ε.Υ.Τ.Ε.)
10. Συντονιστικό Επιχειρησιακό Κέντρο (Σ.Ε.Κ.)
11. Γενική Διεύθυνση Ανθρώπινου Δυναμικού και Οργάνωσης
 - α) Δ/ση Διαχείρισης Ανθρώπινου Δυναμικού
 - β) Δ/ση Οργάνωσης -Τμήμα Β'
12. Γενική Διεύθυνση Ηλεκτρονικής Διακυβέρνησης
 - α) Δ/ση Ανάπτυξης Τελωνειακών, Ελεγκτικών και Επιχειρησιακών Εφαρμογών (Δ.Α.Τ.Ε.)
Τμήμα Α' Εφαρμογών Τελωνειακών Διαδικασιών
 - β) Δ/ση Επιχειρησιακών Διαδικασιών
Υποδιεύθυνση Β' Απαιτήσεων και Ελέγχου Εφαρμογών Τελωνείων
Τμήματα Ε', ΣΤ', Ζ', Η'
13. Διεύθυνση Φορολογικής και Τελωνειακής Ακαδημίας
14. Αποδέκτες Πίνακα Η' (Σύλλογοι Λογιστών και Εκτελωνιστών)
15. ΕΛΠΕ Δ.Ε.Π.Π. Α.Ε. Χειμάρρας 8Α ΤΚ 151 25 Αθήνα
E mail : pdaveros@helleniq.gr

Γ. ΕΣΩΤΕΡΙΚΗ ΔΙΑΝΟΜΗ

1. Γραφείο Διοικητή Α.Α.Δ.Ε.
2. Αυτοτελές Τμήμα Υποστήριξης της Γενικής Διεύθυνσης Τελωνείων & Ε.Φ.Κ.
3. Δ/ση Τελωνειακών Διαδικασιών
4. Δ/ση Στρατηγικής Τελωνειακών Ελέγχων & Παραβάσεων
5. Δ/ση Δασμολογικών Θεμάτων, Ειδικών Καθεστώτων και Απαλλαγών
6. Δ/ση Ε.Φ.Κ. & Φ.Π.Α

