



ΑΑΔΕ

Ανεξάρτητη Αρχή
Δημοσίων Εσόδων

ΥΠΗΡΕΤΟΥΜΕ ΠΙΣΤΑ
ΔΗΜΟΣΙΟ ΣΥΜΦΕΡΟΝ
ΚΟΙΝΩΝΙΚΟ ΣΥΝΟΛΟ



ΕΛΛΗΝΙΚΗ ΔΗΜΟΚΡΑΤΙΑ

ΕΚΘΕΣΗ

ΓΙΑ ΤΗΝ ΕΞΕΛΙΞΗ ΚΑΙ ΤΗ ΔΙΑΚΥΜΑΝΣΗ
ΤΩΝ ΕΣΟΔΩΝ ΑΠΟ ΦΟΡΟΥΣ

ΜΑΙΟΣ 2022

ΑΘΗΝΑ, ΙΟΥΛΙΟΣ 2022

**ΑΑΔΕ**Ανεξάρτητη Αρχή
Δημοσίων ΕσόδωνΥΠΗΡΕΤΟΥΜΕ ΠΙΣΤΑ
ΔΗΜΟΣΙΟ ΣΥΜΦΕΡΟΝ
ΚΟΙΝΩΝΙΚΟ ΣΥΝΟΛΟ

ΕΛΛΗΝΙΚΗ ΔΗΜΟΚΡΑΤΙΑ

ΕΚΘΕΣΗ ΜΑΙΟΣ 2022

1. Εισαγωγή

Με την παρούσα έκθεση αναλύεται η πορεία των εσόδων από φόρους, με βάση τα στοιχεία εκτέλεσης του Κρατικού Προϋπολογισμού, σε τροποποιημένη ταμειακή βάση, για το 2022. Η ανάλυση βασίζεται στην οικονομική ταξινόμηση του Κρατικού Προϋπολογισμού που τέθηκε σε εφαρμογή από 01/01/2019 (Π.Δ. 54/2019) και ακολουθεί το ενιαίο λογιστικό σχέδιο, με τους αναλυτικούς λογαριασμούς εσόδων (Α.Λ.Ε.)¹, σύμφωνα με τα πρότυπα του Ευρωπαϊκού Συστήματος Λογαριασμών (ESA) και συμπληρωματικά του συστήματος Χρηματοοικονομικής Στατιστικής Κυβερνήσεων (GFS).

Η παρουσίαση που ακολουθεί παρουσιάζει τις επιδόσεις των εσόδων από φόρους κατά τον μήνα Μάιο και κατά το πεντάμηνο Ιανουαρίου - Μαΐου έτους 2022, τόσο ως προς τις αντίστοιχες χρονικές περιόδους του προηγούμενου έτους, όσο και ως προς τον βαθμό επίτευξης του μηνιαίου και σωρευτικού στόχου εσόδων για το 2022².

Στο παρόν δελτίο αποτυπώνεται και η πορεία των λοιπών κατηγοριών – μη αμιγώς φορολογικών εσόδων, οι οποίες περιλαμβάνονται στον στόχο της ΑΑΔΕ. Τα στοιχεία αφορούν σε έσοδα προ επιστροφών φόρου, όπως λαμβάνονται από την αρμόδια Διεύθυνση του Γενικού Λογιστηρίου του Κράτους (Γ.Λ.Κ.).

Σημειώνεται ότι ένα μέρος του υπολόγου που συμπεριλαμβάνεται στο σύνολο των πραγματοποιηθέντων φορολογικών εσόδων και της στοχοθεσίας του κρατικού προϋπολογισμού για το έτος 2022, δεν εμπίπτει στον στόχο της ΑΑΔΕ.

Ειδικότερα κατά την περίοδο **Ιανουαρίου - Μαΐου 2022** για την ΑΑΔΕ:

Τα πραγματοποιηθέντα έσοδα από φόρους διαμορφώνονται σε **20.103,67 εκ. €**, καταγράφοντας επίτευξη **115,65%** ή σε **απόλυτα μεγέθη υπέρβαση 2.720,66 εκ. €** έναντι του στόχου εσόδων **17.383 εκ. €**.

2. Πορεία των συνολικών εσόδων από φόρους περιόδου Ιανουαρίου - Μαΐου 2022

Την περίοδο Ιανουαρίου – Μαΐου 2022, τα συνολικά έσοδα από φόρους ανέρχονται σε **20.620,25 εκ. €**, αυξημένα κατά **22,3%** σε σχέση με την αντίστοιχη περίοδο του 2021, όπου τα έσοδα διαμορφώθηκαν σε **16.860,7 εκ. €**, ενώ το ποσοστό επίτευξης του στόχου πενταμήνου του 2022 διαμορφώθηκε σε **116,04%**.

(Στόχος πενταμήνου Ιανουαρίου – Μαΐου 2022: **17.770,35 εκ. €**)

¹ Επισημαίνεται ότι στο νέο λογιστικό σχέδιο δεν προβλέπεται διακριτή κατηγορία εσόδων από φόρους παρελθόντων ετών (Π.Ο.Ε.) με αποτέλεσμα οι διακυμάνσεις στα έσοδα από φόρους Π.Ο.Ε. να ενσωματώνονται και να αντανακλώνται στα έσοδα της τρέχουσας χρήσης.

² Σημειώνεται ότι στον στόχο εσόδων από φόρους 2022, καθώς και στα πραγματοποιηθέντα έσοδα από φόρους συμπεριλαμβάνεται το συνολικό ποσό του υπολόγου σε όλες τις επιμέρους κατηγορίες των εσόδων από φόρους.

**ΑΑΔΕ**Ανεξάρτητη Αρχή
Δημοσίων ΕσόδωνΥΠΗΡΕΤΟΥΜΕ ΠΙΣΤΑ
ΔΗΜΟΣΙΟ ΣΥΜΦΕΡΟΝ
ΚΟΙΝΩΝΙΚΟ ΣΥΝΟΛΟ

ΕΛΛΗΝΙΚΗ ΔΗΜΟΚΡΑΤΙΑ

ΕΚΘΕΣΗ ΜΑΙΟΣ 2022

Αναλυτικά, τα συνολικά έσοδα από φόρους (Α.Λ.Ε. 11), ταξινομημένα στις επτά κύριες κατηγορίες φόρου³, για την περίοδο Ιανουαρίου – Μαΐου 2022 σε σχέση με την αντίστοιχη περίοδο του 2021, παρουσιάζονται στον παρακάτω πίνακα:

Πίνακας 1: Συνολικά έσοδα από φόρους περιόδου Ιανουαρίου - Μαΐου 2022/2021 σε εκ. € (3ος βαθμός ανάλυσης)					
Έσοδα από φόρους	Ιαν - Μάιος 2021	Ιαν - Μάιος 2022	% Συμμετοχής Ιαν -Μάιος 2022	Απόλυτη Μεταβολή 2022/2021	Ποσοστιαία Μεταβολή 2022/2021
Φόροι επί αγαθών και υπηρεσιών (Α.Λ.Ε. 111)	9.775,04	12.045,76	58,4%	2.270,72	23,23% ↑
Φόροι και δασμοί επί εισαγωγών (Α.Λ.Ε. 112)	106,56	172,96	0,8%	66,40	62,31% ↑
Τακτικοί φόροι ακίνητης περιουσίας (Α.Λ.Ε. 113)	581,74	1.395,32	6,8%	813,58	139,85% ↑
Λοιποί φόροι επί παραγωγής (Α.Λ.Ε. 114)	594,86	650,36	3,2%	55,50	9,33% ↑
Φόρος εισοδήματος (Α.Λ.Ε. 115)	4.654,28	5.350,00	25,9%	695,72	14,95% ↑
Φόροι κεφαλαίου (Α.Λ.Ε. 116)	77,90	96,00	0,5%	18,10	23,24% ↑
Λοιποί τρέχοντες φόροι (Α.Λ.Ε. 119)	1.070,32	909,85	4,4%	-160,47	-14,99% ↓
Σύνολο φόρων (Α.Λ.Ε. 11)	16.860,70	20.620,25	100,0%	3.759,55	22,30% ↑

Πηγή δεδομένων: Γενικό Λογιστήριο του Κράτους

Όπως φαίνεται στον εν λόγω πίνακα, οι έξι από τις επτά κύριες κατηγορίες φόρου, παρουσιάζουν θετική μεταβολή το πεντάμηνο Ιανουαρίου – Μαΐου του 2022 σε σύγκριση με την αντίστοιχη περίοδο του προηγούμενου έτους. Η συνολική αύξηση κατά **3.759,55 εκ. €** που παρατηρείται για την περίοδο Ιανουαρίου – Μαΐου μεταξύ των ετών 2022/2021, αποδίδεται κυρίως στην αύξηση των εσόδων από τους **φόρους επί αγαθών και υπηρεσιών** (Α.Λ.Ε. 111), τους **τακτικούς φόρους ακίνητης περιουσίας** (Α.Λ.Ε. 113) και τον **φόρο εισοδήματος** (Α.Λ.Ε. 115). Μικρότερες - σε απόλυτες τιμές - αυξήσεις παρουσιάζουν επίσης τα έσοδα από τους **φόρους και δασμούς επί εισαγωγών** (Α.Λ.Ε. 112), τους **λοιπούς φόρους επί παραγωγής** (Α.Λ.Ε. 114), και τέλος τους **φόρους κεφαλαίου** (Α.Λ.Ε. 116). Στον αντίποδα, μείωση παρουσιάζουν τα έσοδα από **λοιπούς τρέχοντες φόρους** (Α.Λ.Ε. 119).

Η αύξηση των εσόδων που παρατηρείται στους **φόρους επί αγαθών και υπηρεσιών** (Α.Λ.Ε. 111), που αποτελούν την κατηγορία φόρων με τη μεγαλύτερη συμμετοχή (58,4%) στα συνολικά έσοδα από φόρους την περίοδο Ιανουαρίου - Μαΐου του 2022, σχετίζεται με το αυξημένο επίπεδο οικονομικής δραστηριότητας που επέφερε η χαλάρωση των περιοριστικών μέτρων της υγειονομικής κρίσης, σε σχέση με την αντίστοιχη περσινή περίοδο. Σύμφωνα με σχετικό δελτίο τύπου της ΕΛΣΤΑΤ, ο κύκλος εργασιών το Α' τρίμηνο του 2022 για το σύνολο των επιχειρήσεων και των δραστηριοτήτων της οικονομίας, σημείωσε αύξηση 33,5% σε σχέση με το Α' τρίμηνο 2021, ενώ και κατά τον Απρίλιο του 2021 ο κύκλος εργασιών των επιχειρήσεων που τηρούν διπλογραφικά βιβλία καταγράφει αύξηση 31,6% σε σχέση με τον αντίστοιχο περσινό μήνα.

Επιπροσθέτως, στα έσοδα της εν λόγω κατηγορίας επιδρούν και τα πληθωριστικά φαινόμενα που καταγράφονται σε παγκόσμιο επίπεδο, κατά την εξεταζόμενη περίοδο, τα οποία εδράζονται, μεταξύ άλλων, στην ενεργειακή κρίση, στις διαταραχές της εφοδιαστικής αλυσίδας και στις ελλείψεις πρώτων υλών.

³ Δεν υφίσταται πλέον ρητή διάκριση μεταξύ άμεσων και έμμεσων φόρων. Οι έμμεσοι φόροι αναλύονται στους τριτοβάθμιους λογαριασμούς 111 έως και 114 και οι άμεσοι φόροι στους 115, 116 και 119.

**ΑΑΔΕ**Ανεξάρτητη Αρχή
Δημοσίων ΕσόδωνΥΠΗΡΕΤΟΥΜΕ ΠΙΣΤΑ
ΔΗΜΟΣΙΟ ΣΥΜΦΕΡΟΝ
ΚΟΙΝΩΝΙΚΟ ΣΥΝΟΛΟ

ΕΛΛΗΝΙΚΗ ΔΗΜΟΚΡΑΤΙΑ

ΕΚΘΕΣΗ ΜΑΙΟΣ 2022

3. Πορεία και διάρθρωση των συνολικών εσόδων από φόρους και των επιμέρους βασικών κατηγοριών τους κατά τον μήνα Μάιο 2022⁴

Τον μήνα Μάιο 2022, τα συνολικά έσοδα από φόρους ανέρχονται σε **4.576,14 εκ. €**, αυξημένα κατά **1.655,53 εκ. € (+56,68%)** σε σχέση με τον Μάιο του 2021, όπου τα έσοδα διαμορφώθηκαν σε **2.920,61 εκ. €**, ενώ το ποσοστό επίτευξης του μηνιαίου στόχου Μαΐου διαμορφώνεται σε **131,56%**.

(Στόχος Μαΐου 2022: **3.478,4 εκ. €**).

Η εξέλιξη των εσόδων στις επτά βασικές κατηγορίες εσόδων από φόρους (Α.Λ.Ε. 11), τον μήνα Μάιο 2022 σε σχέση με τον αντίστοιχο περσινό μήνα, παρουσιάζεται στον Πίνακα 2.

Όπως φαίνεται στον εν λόγω πίνακα, το σύνολο των βασικών κατηγοριών εσόδων από φόρους παρουσιάζουν θετική μεταβολή τον Μάιο του 2022 σε σύγκριση με τον αντίστοιχο μήνα του προηγούμενου έτους. Τις μεγαλύτερες – σε απόλυτες τιμές – θετικές μεταβολές, παρουσιάζουν τα έσοδα από τους **τακτικούς φόρους ακίνητης περιουσίας** (Α.Λ.Ε. 113, **+810,09 εκ. €**), τους **φόρους επί αγαθών και υπηρεσιών** (Α.Λ.Ε. 111, **+586,37 εκ. €**) καθώς και από τον **φόρο εισοδήματος** (Α.Λ.Ε. 115, **+203,71 εκ. €**). Οι λοιπές κατηγορίες φόρου και συγκεκριμένα οι **λοιποί τρέχοντες φόροι** (Α.Λ.Ε. 119), οι **φόροι και δασμοί επί εισαγωγών** (Α.Λ.Ε. 112), οι **λοιποί φόροι επί παραγωγής** (Α.Λ.Ε. 114), καθώς και οι **φόροι κεφαλαίου** (Α.Λ.Ε. 116), παρουσιάζουν μικρότερες - σε απόλυτο μέγεθος - θετικές μεταβολές.

Πίνακας 2:
Έσοδα από φόρους Μαΐου 2022/2021 σε εκ. € (3ος βαθμός ανάλυσης)

Έσοδα από φόρους	Μάιος 2021	Μάιος 2022	% Συμμετοχής Μάιος 2022	Απόλυτη Μεταβολή 2022/2021	Ποσοστιαία Μεταβολή 2022/2021
Φόροι επί αγαθών και υπηρεσιών (Α.Λ.Ε. 111)	1.954,31	2.540,68	55,5%	586,37	30,00% ↑
Φόροι και δασμοί επί εισαγωγών (Α.Λ.Ε. 112)	21,43	38,76	0,8%	17,33	80,88% ↑
Τακτικοί φόροι ακίνητης περιουσίας (Α.Λ.Ε. 113)	44,58	854,68	18,7%	810,09	1817,04% ↑
Λοιποί φόροι επί παραγωγής (Α.Λ.Ε. 114)	15,41	24,36	0,5%	8,95	58,11% ↑
Φόρος εισοδήματος (Α.Λ.Ε. 115)	789,83	993,54	21,7%	203,71	25,79% ↑
Φόροι κεφαλαίου (Α.Λ.Ε. 116)	15,15	17,73	0,4%	2,57	16,99% ↑
Λοιποί τρέχοντες φόροι (Α.Λ.Ε. 119)	79,90	106,40	2,3%	26,49	33,16% ↑
Σύνολο φόρων (Α.Λ.Ε. 11)	2.920,61	4.576,14	100,0%	1.655,53	56,68% ↑

Πηγή δεδομένων: Γενικό Λογιστήριο του Κράτους

⁴ Σημειώνεται ότι ένα μέρος από το σύνολο των πραγματοποιηθέντων εσόδων και της στοχοθεσίας του κρατικού προϋπολογισμού για το έτος 2022, δεν εμπίπτει στον στόχο της ΑΑΔΕ. Ειδικότερα για την ΑΑΔΕ κατά τον μήνα αναφοράς, τα συνολικά έσοδα από φόρους και ο μηνιαίος στόχος Μαΐου 2022 διαμορφώνονται σε **4.569,33 εκ. €** και **3.477,59 εκ. €** αντιστοίχως, συντελώντας σε επίτευξη στόχου ΑΑΔΕ Μαΐου 2022 κατά **131,39%**.



ΕΚΘΕΣΗ ΜΑΙΟΣ 2022

Αναλυτικότερα, οι απόλυτες μεταβολές των κύριων κατηγοριών εσόδων από φόρους, που αθροιστικά συντελούν στην αύξηση των εσόδων κατά **1.655,53 εκ. €** για τον μήνα Μάιο μεταξύ των ετών 2022/2021, απεικονίζονται χαρακτηριστικά στο παρακάτω γράφημα:

Γράφημα 1:
Μεταβολές εσόδων στις κύριες κατηγορίες φόρων Μαΐου 2022/2021 σε εκ. €

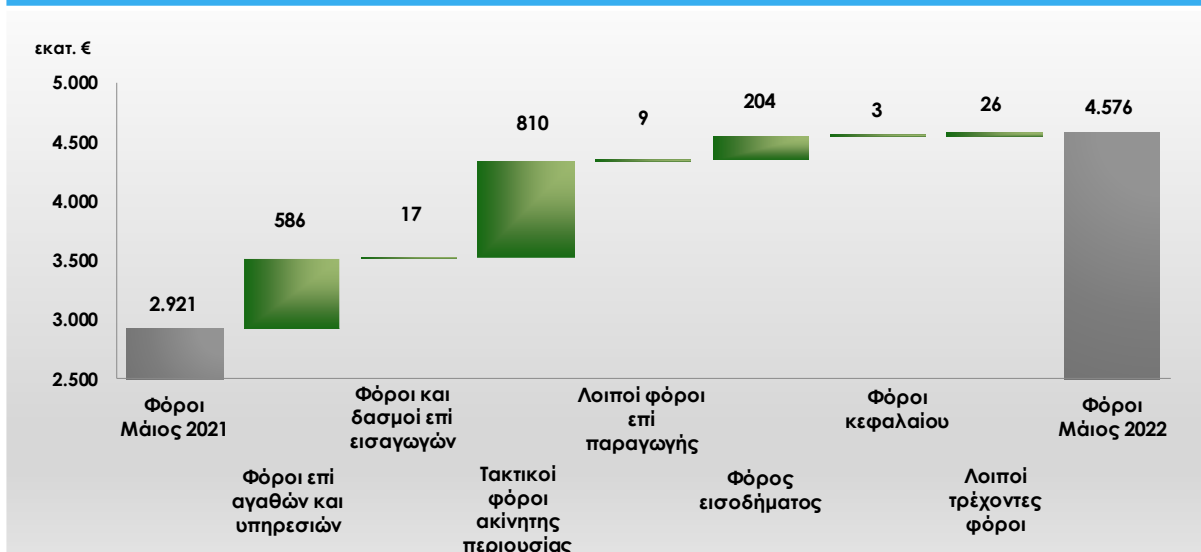

Πηγή δεδομένων: Γενικό Λογιστήριο του Κράτους

Στον Πίνακα 3, παρουσιάζεται συγκριτικά η διαχρονική διακύμανση των επτά κατηγοριών φόρου, κατά τον μήνα Μάιο, την τελευταία πενταετία. Διαπιστώνεται ότι τα έσοδα από τους **φόρους επί αγαθών και υπηρεσιών** (Α.Λ.Ε. 111) και τους **τακτικούς φόρους ακίνητης περιουσίας** (Α.Λ.Ε. 113), τον Μάιο του 2022, υπερβαίνουν σε σημαντικό βαθμό τα αντίστοιχα μεγέθη της τελευταίας πενταετίας, συντελώντας στην επίτευξη των υψηλότερων συνολικών εσόδων από φόρους από το 2018. Υψηλότερο πενταετία κατά τον υπό εξέταση μήνα, επιτυγχάνεται και στους **φόρους και δασμούς επί εισαγωγών** (Α.Λ.Ε. 112), καθώς και στον **φόρο εισοδήματος** (Α.Λ.Ε. 115).

Πίνακας 3:
Διαχρονική εξέλιξη εσόδων από φόρους Μαΐου κατά την τελευταία 5ετία (2018-2022) σε εκ. €

Έσοδα από φόρους	Μάιος 2018	Μάιος 2019	Μάιος 2020	Μάιος 2021	Μάιος 2022	Διαχρονική εξέλιξη
Φόροι επί αγαθών και υπηρεσιών (Α.Λ.Ε. 111)	2.077,35	2.396,73	1.377,35	1.954,31	2.540,68	
Φόροι και δασμοί επί εισαγωγών (Α.Λ.Ε. 112)	17,46	26,29	16,91	21,43	38,76	
Τακτικοί φόροι ακίνητης περιουσίας (Α.Λ.Ε. 113)	49,33	55,03	37,57	44,58	854,68	
Λοιποί φόροι επί παραγωγής (Α.Λ.Ε. 114)	18,18	35,08	13,28	15,41	24,36	
Φόρος εισοδήματος (Α.Λ.Ε. 115)	902,92	928,84	724,76	789,83	993,54	
Φόροι κεφαλαίου (Α.Λ.Ε. 116)	12,40	18,39	8,48	15,15	17,73	
Λοιποί τρέχοντες φόροι (Α.Λ.Ε. 119)	117,09	93,61	65,04	79,90	106,40	
Σύνολο φόρων (Α.Λ.Ε. 11)	3.194,73	3.553,97	2.243,38	2.920,61	4.576,14	

Πηγή δεδομένων: Γενικό Λογιστήριο του Κράτους



ΕΚΘΕΣΗ ΜΑΙΟΣ 2022

3.1 Φόροι επί αγαθών και υπηρεσιών

Τα έσοδα από τους φόρους επί αγαθών και υπηρεσιών τον Μάιο του 2022 ανέρχονται σε **2.540,68 εκ. €**, αυξημένα κατά **586,37 εκ. €**, ήτοι **30%** σε σχέση με τον αντίστοιχο μήνα του προηγούμενου έτους.

Όπως φαίνεται στον Πίνακα 4, όλες οι επιμέρους κατηγορίες των **φόρων επί αγαθών και υπηρεσιών** (Α.Λ.Ε. 111) παρουσιάζουν θετική μεταβολή τον Μάιο του 2022, σε σύγκριση με τον αντίστοιχο μήνα του προηγούμενου έτους.

Πίνακας 4:

Έσοδα από φόρους επί αγαθών και υπηρεσιών σε εκ. € (4ος βαθμός ανάλυσης)

Έσοδα από φόρους επί αγαθών και υπηρεσιών	Μάιος 2021	Μάιος 2022	Ποσοστά Συμμετοχής Μάιος 2022	Απόλυτη Μεταβολή 2022/2021	Ποσοστιαία Μεταβολή 2022/2021
Φόροι προστιθέμενης αξίας που εισπράττονται μέσω Δ.Ο.Υ. (Α.Λ.Ε. 11101)	888,01	1.037,58	40,8%	149,57	16,84% ↑
Φόροι προστιθέμενης αξίας που εισπράττονται από τελωνεία (Α.Λ.Ε. 11102)	427,39	666,34	26,2%	238,94	55,91% ↑
Ειδικό φόρο κατανάλωσης (Α.Λ.Ε. 11103)	480,94	564,84	22,2%	83,90	17,44% ↑
Φόροι με μορφή χαρτοσήμου (Α.Λ.Ε. 11104)	12,60	19,73	0,8%	7,13	56,63% ↑
Φόροι επί χρηματοοικονομικών και κεφαλαιακών συναλλαγών (Α.Λ.Ε. 11105)	44,43	59,42	2,3%	14,99	33,74% ↑
Φόροι ταξινόμησης οχημάτων (Α.Λ.Ε. 11106)	28,08	35,07	1,4%	7,00	24,92% ↑
Λοιποί φόροι επί συγκεκριμένων υπηρεσιών (Α.Λ.Ε. 11108)	61,21	139,32	5,5%	78,11	127,62% ↑
Λοιποί Φόροι επί αγαθών (Α.Λ.Ε. 11109)	11,66	18,39	0,7%	6,73	57,67% ↑
Σύνολο φόρων επί αγαθών και υπηρεσιών (Α.Λ.Ε. 111)	1.954,31	2.540,68	100,0%	586,37	30,00% ↑

Πηγή δεδομένων: Γενικό Λογιστήριο του Κράτους

Αναλυτικότερα, οι μεταβολές στους επιμέρους Α.Λ.Ε. της εν λόγω κατηγορίας σε επίπεδο 4^{ου} βαθμού ανάλυσης περιγράφονται παρακάτω:

Φόροι προστιθέμενης αξίας που εισπράττονται μέσω Δ.Ο.Υ. (Α.Λ.Ε. 11101)

Τα έσοδα από **φόρους προστιθέμενης αξίας που εισπράττονται μέσω Δ.Ο.Υ.** (Α.Λ.Ε. 11101) παρουσιάζουν αύξηση τον Μάιο του 2022, σε σχέση με τον Μάιο του 2021, κατά **149,57 εκ. €**. Η αύξηση αυτή οφείλεται σχεδόν αποκλειστικά στην αύξηση των εσόδων από **ΦΠΑ λοιπών περιπτώσεων που εισπράττεται μέσω Δ.Ο.Υ.** (Α.Λ.Ε. 1110189, **+149,72 εκ. €**).

Φόροι προστιθέμενης αξίας που εισπράττονται από τελωνεία (Α.Λ.Ε. 11102)

Τα έσοδα από **φόρους προστιθέμενης αξίας που εισπράττονται από τελωνεία** (Α.Λ.Ε. 11102) καταγράφουν θετική μεταβολή κατά **238,94 εκ. €**, τον Μάιο του 2022 σε σχέση με τον αντίστοιχο μήνα του προηγούμενου έτους. Η αύξηση των εσόδων της εν λόγω κατηγορίας αποδίδεται κυρίως στην αύξηση των εσόδων από **ΦΠΑ λοιπών περιπτώσεων που εισπράττεται μέσω τελωνείων** (Α.Λ.Ε. 1110289, **+130,83 εκ. €**) και από **ΦΠΑ στα πετρελαιοειδή και στα παράγωγα αυτών** (Α.Λ.Ε. 1110201, **+84,02 εκ. €**). Τα έσοδα από **ΦΠΑ στα πετρελαιοειδή και στα παράγωγα αυτών** ενδέχεται να επηρεάζονται από τις διακυμάνσεις της τιμής του αργού πετρελαίου και των παραγώγων τους διεθνώς. Στο πλαίσιο αυτό

**ΑΑΔΕ**Ανεξάρτητη Αρχή
Δημοσίων ΕσόδωνΥΠΗΡΕΤΟΥΜΕ ΠΙΣΤΑ
ΔΗΜΟΣΙΟ ΣΥΜΦΕΡΟΝ
ΚΟΙΝΩΝΙΚΟ ΣΥΝΟΛΟ

ΕΛΛΗΝΙΚΗ ΔΗΜΟΚΡΑΤΙΑ

ΕΚΘΕΣΗ ΜΑΙΟΣ 2022

αναφέρεται ότι η τιμή του πετρελαίου τον Μάιο του 2022 κινήθηκε σε σημαντικά υψηλότερα επίπεδα σε σύγκριση με την αντίστοιχη περσινή περίοδο.

Στο γράφημα, παρουσιάζονται αναλυτικά οι μεταβολές των εσόδων από ΦΠΑ στα προϊόντα πετρελαίου και παραγώγων αυτού, καπνού και αιθυλικής αλκοόλης (Α.Λ.Ε. 1110201, 1110205, 1110203) λόγω της σημαντικότητάς τους στο σύνολο των εσόδων της εν λόγω κατηγορίας.

Γράφημα 2:
Σύγκριση βασικών αναλυτικών λογαριασμών εσόδων από ΦΠΑ στα πετρελαιοειδή προϊόντα και στα παράγωγα αυτών, στα καπνικά προϊόντα και στην αιθυλική αλκοόλη σε εκ. € (5ος βαθμός ανάλυσης)

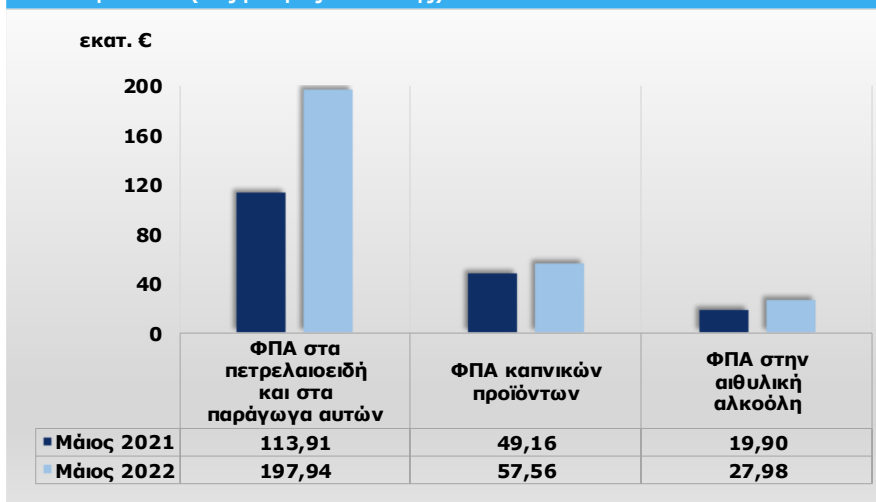

Πηγή δεδομένων: Γενικό Λογιστήριο του Κράτους

Ειδικό φόρος κατανάλωσης (Α.Λ.Ε. 11103)

Τα έσοδα από τους **ειδικούς φόρους κατανάλωσης** (Α.Λ.Ε. 11103, **564,84 εκ. €**) αυξήθηκαν τον Μάιο του 2022 σε σχέση με τον αντίστοιχο περσινό μήνα κατά **83,90 εκ. €**, ήτοι 17,44%. Οι μεγαλύτερες θετικές μεταβολές - σε απόλυτα μεγέθη - σε σχέση με τον Μάιο του 2021, εντοπίζονται κυρίως στα έσοδα από **ΕΦΚ στα προϊόντα καπνού** (Α.Λ.Ε. 1110310, **+27,49 εκ. €**), **ΕΦΚ diesel κίνησης** (Α.Λ.Ε. 1110303, **+24,75 εκ. €**), **ΕΦΚ βενζινών** (Α.Λ.Ε. 1110302, **+13,46 εκ. €**) καθώς και από **ΕΦΚ αιθυλικής αλκοόλης και αλκοολούχων προϊόντων** (Α.Λ.Ε. 1110311, **+10,74 εκ.€**).

Οι λοιποί επιμέρους λογαριασμοί της εν λόγω κατηγορίας εσόδων παρουσιάζουν μικρότερες - σε απόλυτο μέγεθος - μεταβολές, όπως παρουσιάζεται στον παρακάτω πίνακα:

**ΑΑΔΕ**Ανεξάρτητη Αρχή
Δημοσίων ΕσόδωνΥΠΗΡΕΤΟΥΜΕ ΠΙΣΤΑ
ΔΗΜΟΣΙΟ ΣΥΜΦΕΡΟΝ
ΚΟΙΝΩΝΙΚΟ ΣΥΝΟΛΟ

ΕΛΛΗΝΙΚΗ ΔΗΜΟΚΡΑΤΙΑ

ΕΚΘΕΣΗ ΜΑΙΟΣ 2022

Πίνακας 5:**Σύγκριση βασικών αναλυτικών λογαριασμών εσόδων από Ε.Φ.Κ. σε εκ. € (5ος βαθμός ανάλυσης)**

Εσοδα από ειδικούς φόρους κατανάλωσης	Μάιος 2021	Μάιος 2022	Ποσοστά Συμμετοχής Μάιος 2022	Απόλυτη Μεταβολή 2022/2021	Ποσοστιαία Μεταβολή 2022/2021
ΕΦΚ υγραερίων (Α.Λ.Ε. 1110301)	6,67	7,06	1,2%	0,38	5,74% ↑
ΕΦΚ βενζινών (Α.Λ.Ε. 1110302)	148,02	161,48	28,6%	13,46	9,10% ↑
ΕΦΚ diesel κίνησης (Α.Λ.Ε. 1110303)	103,25	128,00	22,7%	24,75	23,97% ↑
ΕΦΚ diesel θέρμανσης (Α.Λ.Ε. 1110304)	0,07	0,63	0,1%	0,56	831,63% ↑
ΕΦΚ στην ηλεκτρική ενέργεια (Α.Λ.Ε. 1110305)	12,60	12,95	2,3%	0,35	2,76% ↑
ΕΦΚ στο φυσικό αέριο (Α.Λ.Ε. 1110306)	4,28	3,88	0,7%	-0,40	-9,32% ↓
ΕΦΚ λοιπών ενεργειακών προϊόντων (Α.Λ.Ε. 1110309)	2,74	3,96	0,7%	1,21	44,22% ↑
ΕΦΚ στα προϊόντα καπνού (Α.Λ.Ε. 1110310)	156,82	184,31	32,6%	27,49	17,53% ↑
ΕΦΚ αιθυλικής αλκοόλης και αλκοολούχων προϊόντων (Α.Λ.Ε. 1110311)	17,72	28,46	5,0%	10,74	60,65% ↑
ΕΦΚ στη μύρα (Α.Λ.Ε. 1110312)	16,25	17,94	3,2%	1,69	10,42% ↑
ΕΦΚ στο κρασί (Α.Λ.Ε. 1110313)	0,07	0,17	0,0%	0,11	164,53% ↑
Φόρος κατανάλωσης στον καφέ (Α.Λ.Ε. 1110314)	10,81	13,96	2,5%	3,15	29,11% ↑
Φόρος κατανάλωσης στο ηλεκτρονικό τσιγάρο (Α.Λ.Ε. 1110315)	0,44	0,50	0,1%	0,06	13,62% ↑

Πηγή δεδομένων: Γενικό Λογιστήριο του Κράτους

Επιπρόσθετα, στο Γράφημα 3, λόγω της μεγάλης τους συμμετοχής στο σύνολο των εσόδων της εν λόγω κατηγορίας, παρατίθεται η μεταβολή των εσόδων από **Ε.Φ.Κ. στα ενεργειακά προϊόντα** (Α.Λ.Ε. 1110301, 1110302, 1110303, 1110304, 1110305, 1110306 και 1110309), **Ε.Φ.Κ. στα καπνικά προϊόντα** (Α.Λ.Ε. 1110310 και 1110315) και **Ε.Φ.Κ. στα αλκοολούχα ποτά** (Α.Λ.Ε. 1110311, 1110312 και 1110313).

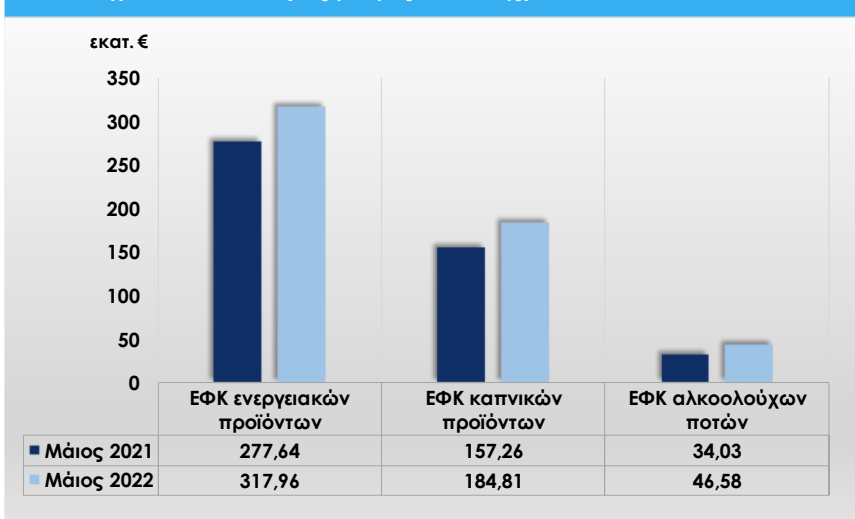
Γράφημα 3:**Σύγκριση εσόδων από ΕΦΚ στα ενεργειακά προϊόντα, στα καπνικά προϊόντα και στα αλκοολούχα ποτά σε εκ. € (5ος βαθμός ανάλυσης)**

Πηγή δεδομένων: Γενικό Λογιστήριο του Κράτους

**ΑΑΔΕ**Ανεξάρτητη Αρχή
Δημοσίων ΕσόδωνΥΠΗΡΕΤΟΥΜΕ ΠΙΣΤΑ
ΔΗΜΟΣΙΟ ΣΥΜΦΕΡΟΝ
ΚΟΙΝΩΝΙΚΟ ΣΥΝΟΛΟ

ΕΛΛΗΝΙΚΗ ΔΗΜΟΚΡΑΤΙΑ

ΕΚΘΕΣΗ ΜΑΙΟΣ 2022

Φόροι με μορφή χαρτοσήμου (Α.Λ.Ε. 11104)

Τα έσοδα από τους **φόρους με μορφή χαρτοσήμου** (Α.Λ.Ε. 11104) διαμορφώνονται στα **19,73 εκ. €** παρουσιάζοντας αύξηση κατά **7,13 εκ. €** κατά τον μήνα Μάιο, μεταξύ των ετών 2022/2021, λόγω κυρίως της ανοδικής πορείας που ακολουθούν τα έσοδα από **τέλη χαρτοσήμου σε μισθώματα από ακίνητα** (Α.Λ.Ε. 1110401, **+3,27 εκ. €**), καθώς και από **λοιπά τέλη χαρτοσήμου** (Α.Λ.Ε. 1110489, **+2,61 εκ. €**). Επισημαίνεται ότι και οι λοιποί λογαριασμοί της κατηγορίας κινήθηκαν ανοδικά, με τις μεταβολές να είναι μικρότερες σε απόλυτο μέγεθος.

Φόροι επί χρηματοοικονομικών και κεφαλαιακών συναλλαγών (Α.Λ.Ε. 11105)

Τα έσοδα της εν λόγω κατηγορίας διαμορφώνονται στα **59,42 εκ. €**, παρουσιάζοντας αύξηση κατά **14,99 εκ. €** τον Μάιο του 2022 σε σχέση με τον Μάιο του 2021, λόγω κυρίως της ανοδικής πορείας που ακολουθούν τα έσοδα από τον **φόρο στη μεταβίβαση οικοδομών** (Α.Λ.Ε. 1110502, **+23,23 εκ. €**).

Στον αντίποδα, τη μεγαλύτερη -σε απόλυτο μέγεθος- μείωση παρουσιάζουν τα έσοδα από **φόρο στη συγκέντρωση κεφαλαίων** (Α.Λ.Ε. 1110503, **-12,16 εκ. €**).

Επισημαίνεται ότι, βάσει της Ε.2193/2021, επήλθε μείωση του συντελεστή φόρου συγκέντρωσης κεφαλαίου (από 1% σε 0,5% για τις πράξεις που ορίζει η εν λόγω εγκύκλιος) η οποία, αιτιολογεί εν μέρει, τη μείωση που παρατηρείται από την αρχή του 2022 στα έσοδα από **φόρο στη συγκέντρωση κεφαλαίων** (Α.Λ.Ε. 1110503).

Οι μεταβολές που εμφανίζουν οι λοιποί λογαριασμοί της κατηγορίας είναι μικρότερες σε απόλυτο μέγεθος, όπως παρουσιάζεται στον πίνακα που ακολουθεί:

Πίνακας 6:

Σύγκριση βασικών αναλυτικών λογαριασμών εσόδων από φόρους επί χρηματοοικονομικών και κεφαλαιακών συναλλαγών σε εκ. € (5ος βαθμός ανάλυσης)

Έσοδα από φόρους επί χρηματοοικονομικών και κεφαλαιακών συναλλαγών	Μάιος 2021	Μάιος 2022	Ποσοστά Συμμετοχής Μάιος 2022	Απόλυτη Μεταβολή 2022/2021	Ποσοστιαία Μεταβολή 2022/2021
Φόρος στη μεταβίβαση οικοπέδων και αγροκτημάτων (Α.Λ.Ε. 1110501)	5,64	8,89	15,0%	3,25	57,70% ↑
Φόρος στη μεταβίβαση οικοδομών (Α.Λ.Ε. 1110502)	16,34	39,57	66,6%	23,23	142,14% ↑
Φόρος στη συγκέντρωση κεφαλαίων (Α.Λ.Ε. 1110503)	14,23	2,07	3,5%	-12,16	-85,44% ↓
Δικαιώματα-Τέλη άμισθων υποθηκοφυλακείων (Α.Λ.Ε. 1110504)	0,85	1,05	1,8%	0,20	23,76% ↑
Δικαιώματα-Τέλη έμισθων υποθηκοφυλακείων (Α.Λ.Ε. 1110505)	1,63	2,14	3,6%	0,51	31,37% ↑
Φόρος επί των χρηματιστηριακών συναλλαγών (Α.Λ.Ε. 1110507)	3,24	2,95	5,0%	-0,29	-8,97% ↓
Λοιποί Φόροι επί χρηματοοικονομικών και κεφαλαιακών συναλλαγών (Α.Λ.Ε. 1110589)	2,49	2,74	4,6%	0,25	10,06% ↑

Πηγή δεδομένων: Γενικό Λογιστήριο του Κράτους

Φόροι ταξινόμησης οχημάτων (Α.Λ.Ε. 11106)

Τα έσοδα από τους **φόρους ταξινόμησης οχημάτων** (Α.Λ.Ε. 11106) τον Μάιο του 2022 διαμορφώνονται στα **35,07 εκ. €**, παρουσιάζοντας αύξηση κατά **7 εκ. €**, ήτοι **24,92%**, σε σχέση με τον Μάιο του προηγούμενου έτους, η οποία οφείλεται κυρίως στην αύξηση των εσόδων από το **τέλος ταξινόμησης στα επιβατικά αυτοκίνητα** (Α.Λ.Ε. 1110601, **+6,2 εκ. €**).



ΕΚΘΕΣΗ ΜΑΙΟΣ 2022

Σημειώνεται ότι βάσει σχετικού δελτίου τύπου της ΕΛΣΤΑΤ αναφορικά με τη χορήγηση αδειών κυκλοφορίας οχημάτων, η κυκλοφορία αυτοκινήτων (καινούργιων ή μεταχειρισμένων εξωτερικού) τον Μάιο του 2022 αυξήθηκε κατά 17,6% σε σχέση με τον αντίστοιχο μήνα του 2021.

Λοιποί φόροι επί συγκεκριμένων υπηρεσιών (Α.Λ.Ε. 11108)

Τα έσοδα από τους λοιπούς **φόρους επί συγκεκριμένων υπηρεσιών** (Α.Λ.Ε. 11108) τον Μάιο του 2022 διαμορφώνονται στα **139,32 εκ. €**, παρουσιάζοντας αύξηση κατά **78,11 εκ. €** ήτοι **127,62%**, σε σχέση με τον αντίστοιχο περσινό μήνα, καθώς η πλειοψηφία των επιμέρους λογαριασμών της κατηγορίας παρουσιάζουν αύξηση κατά την υπό εξέταση περίοδο. Αναλυτικότερα, οι μεταβολές των εν λόγω εσόδων παρουσιάζονται στον παρακάτω πίνακα:

Πίνακας 7:
Σύγκριση βασικών αναλυτικών λογαριασμών εσόδων από λοιπούς φόρους επί συγκεκριμένων υπηρεσιών σε εκ. € (5ος βαθμός ανάλυσης)

Έσοδα από λοιπούς φόρους επί συγκεκριμένων υπηρεσιών	Μάιος 2021	Μάιος 2022	Ποσοστά Συμμετοχής Μάιος 2022	Απόλυτη Μεταβολή 2022/2021	Ποσοστιαία Μεταβολή 2022/2021
Φόροι στα μικτά κέρδη των καζίνο (Α.Λ.Ε. 1110802)	0,75	2,66	1,9%	1,91	254,29% ↑
Φόροι στα μικτά κέρδη τυχερών παιγνίων (Α.Λ.Ε. 1110803)	24,19	39,83	28,6%	15,63	64,61% ↑
Τέλη Eurocontrol (Α.Λ.Ε. 1110810)	7,49	0,00	0,0%	-7,49	-99,97% ↓
Τέλη εκσυγχρονισμού και ανάπτυξης αερολιμένων (Α.Λ.Ε. 1110811)	0,00	50,00	35,9%	50,00	
Τέλος πλοίων αναψυχής και ημερόπλοιων (Α.Λ.Ε. 1110815)	1,45	1,54	1,1%	0,09	6,08% ↑
Φόρος ασφαλιστρών (Α.Λ.Ε. 1110820)	1,07	17,14	12,3%	16,07	1502,49% ↑
Ειδικός φόρος στις διαφημίσεις που προβάλλονται από την τηλεόραση (Α.Λ.Ε. 1110821)	1,13	1,19	0,9%	0,07	5,82% ↑
Τέλη συνδρομητών σταθερής τηλεφωνίας (Α.Λ.Ε. 1110822)	5,67	5,71	4,1%	0,04	0,66% ↑
Τέλη συνδρομητών κινητής τηλεφωνίας (Α.Λ.Ε. 1110823)	18,55	15,36	11,0%	-3,19	-17,22% ↓
Φόρος στη διαμονή (Α.Λ.Ε. 1110825)	0,84	5,78	4,1%	4,93	585,85% ↑

Πηγή δεδομένων: Γενικό Λογιστήριο του Κράτους

Από τους επιμέρους αναλυτικούς λογαριασμούς της εν λόγω κατηγορίας εσόδων, τις μεγαλύτερες σε απόλυτες τιμές αυξήσεις παρουσιάζουν τα έσοδα από **τέλη εκσυγχρονισμού και ανάπτυξης αερολιμένων** (Α.Λ.Ε. 1110811, **+50 εκ. €**), **φόρο ασφαλιστρών** (Α.Λ.Ε. 1110820, **+16,07 εκ.**), καθώς και τα έσοδα από **φόρους στα μικτά κέρδη τυχερών παιγνίων** (Α.Λ.Ε. 1110803, **+15,63 εκ. €**).

Σημειώνεται η από 01/01/2022 μείωση των συντελεστών των ειδικών τελών κινητής και καρτοκινητής τηλεφωνίας, οι οποίοι μπορεί να είναι και μηδενικοί υπό τους όρους της Α. 1260/2021.

Τέλος, σημειώνεται ότι, βάσει των διατάξεων του άρθρου 58 του ν. 4839/2021, παρατείνεται η αναστολή στην επιβολή του τέλους στη συνδρομητική τηλεόραση έως τις 30/6/2022.



ΕΚΘΕΣΗ ΜΑΙΟΣ 2022

Λοιποί φόροι επί αγαθών (Α.Λ.Ε. 11109)

Τα έσοδα από τους **λοιπούς φόρους επί αγαθών** (Α.Λ.Ε. 11109) τον Μάιο του 2022 (**18,39 εκ. €**) σημειώνουν αύξηση κατά **6,73 εκ. €**, η οποία οφείλεται, κατά κύριο λόγο, στα έσοδα από τους **ειδικούς φόρους στη διακίνηση καυσίμων** (Α.Λ.Ε. 1110902, **+3,86 εκ. €**) καθώς και στα έσοδα από **πράσινο τέλος στο diesel κίνησης** (Α.Λ.Ε. 1110904, **+1,81 εκ. €**).

Σημειώνεται ότι το πράσινο τέλος στο diesel κίνησης επιβάλλεται κατά τη θέση σε ανάλωση του diesel κίνησης, δηλαδή κατά τον τελωνισμό του και βεβαιώνεται και εισπράττεται από τις Τελωνειακές Αρχές της ΑΑΔΕ, μαζί με τον Ε.Φ.Κ. και τον Φ.Π.Α. από 1/1/2021.

3.2 Φόροι και δασμοί επί εισαγωγών

Τα έσοδα από τους φόρους και δασμούς επί εισαγωγών τον Μάιο του 2022 ανέρχονται σε **38,76 εκ. €**, αυξημένα κατά **17,33 εκ. €**, ήτοι 80,88%, σε σχέση με τον Μάιο του 2021.

Πίνακας 8:

Έσοδα από φόρους και δασμούς επί εισαγωγών σε εκ. € (4ος βαθμός ανάλυσης)

Έσοδα από φόρους και δασμούς επί εισαγωγών	Μάιος 2021	Μάιος 2022	Ποσοστά Συμμετοχής Μάιος 2022	Απόλυτη Μεταβολή 2022/2021	Ποσοστιαία Μεταβολή 2022/2021
Δασμοί (Α.Λ.Ε. 11201)	21,43	38,76	100,0%	17,33	80,88% ↑
Σύνολο φόρων και δασμών επί εισαγωγών (Α.Λ.Ε. 112)	21,43	38,76	100,0%	17,33	80,88% ↑

Πηγή δεδομένων: Γενικό Λογιστήριο του Κράτους

Τα έσοδα από **δασμούς** (Α.Λ.Ε. 11201), τα οποία αποτελούν τη μοναδική επιμέρους κατηγορία εσόδων από τους φόρους και δασμούς επί εισαγωγών προέρχονται, πρωτίστως, από τους **δασμούς κοινού δασμολογίου** που επιβάλλονται στις εισαγωγές από κράτη μη μέλη της Ε.Ε. (Α.Λ.Ε. 1120101) και, δευτερευόντως, από τους **δασμούς αντιντάμπινγκ και αντισταθμιστικούς δασμούς** (Α.Λ.Ε. 1120102), όπως παρουσιάζεται στον παρακάτω πίνακα:

Πίνακας 9:

Σύγκριση βασικών αναλυτικών λογαριασμών εσόδων από δασμούς σε εκ. € (5ος βαθμός ανάλυσης)

Έσοδα από δασμούς	Μάιος 2021	Μάιος 2022	Ποσοστά Συμμετοχής Μάιος 2022	Απόλυτη Μεταβολή 2022/2021	Ποσοστιαία Μεταβολή 2022/2021
Δασμοί Κοινού Δασμολογίου (Α.Λ.Ε. 1120101)	20,85	37,00	95,5%	16,15	77,49% ↑
Δασμοί αντιντάμπινγκ και αντισταθμιστικοί δασμοί (Α.Λ.Ε. 1120102)	0,58	1,76	4,5%	1,18	202,59% ↑

Πηγή δεδομένων: Γενικό Λογιστήριο του Κράτους

**ΑΑΔΕ**Ανεξάρτητη Αρχή
Δημοσίων ΕσόδωνΥΠΗΡΕΤΟΥΜΕ ΠΙΣΤΑ
ΔΗΜΟΣΙΟ ΣΥΜΦΕΡΟΝ
ΚΟΙΝΩΝΙΚΟ ΣΥΝΟΛΟ

ΕΛΛΗΝΙΚΗ ΔΗΜΟΚΡΑΤΙΑ

ΕΚΘΕΣΗ ΜΑΙΟΣ 2022

3.3 Τακτικοί φόροι ακίνητης περιουσίας

Τα έσοδα από τους τακτικούς φόρους ακίνητης περιουσίας τον Μάιο του 2022 ανέρχονται σε **854,68 εκ. €**, παρουσιάζοντας αύξηση κατά **810,09 εκ. €**, σε σχέση με τον Μάιο του 2021.

Πίνακας 10:**Έσοδα από τακτικούς φόρους ακίνητης περιουσίας σε εκ. € (4ος βαθμός ανάλυσης)**

Έσοδα από τακτικούς φόρους ακίνητης περιουσίας	Μάιος 2021	Μάιος 2022	Ποσοστά Συμμετοχής Μάιος 2022	Απόλυτη Μεταβολή 2022/2021	Ποσοστιαία Μεταβολή 2022/2021
Τακτικοί φόροι επί της ιδιοκτησίας ακίνητης περιουσίας (Α.Λ.Ε. 11301)	44,58	854,68	100,0%	810,09	1817,04% ↑
Σύνολο τακτικών φόρων ακίνητης περιουσίας (Α.Λ.Ε. 113)	44,58	854,68	100,0%	810,09	1817,04% ↑

Πηγή δεδομένων: Γενικό Λογιστήριο του Κράτους

Τα έσοδα από τους **τακτικούς φόρους επί της ιδιοκτησίας ακίνητης περιουσίας** (Α.Λ.Ε. 11301), τα οποία αποτελούν τη μοναδική επιμέρους κατηγορία εσόδων από τους τακτικούς φόρους ακίνητης περιουσίας, καθορίζονται σχεδόν αποκλειστικά από τα έσοδα του **Ενιαίου Φόρου Ιδιοκτησίας Ακινήτων - ΕΝ.Φ.Ι.Α.** (Α.Λ.Ε. 1130104), τα οποία τον Μάιο του 2022 καταγράφουν αύξηση κατά **809,39 εκ. €** σε σχέση με τον Μάιο του 2021 και διαμορφώνονται στα **850,9 εκ. €** (Πίνακας 11).

Αξίζει να σημειωθεί ότι η κατανομή των ροών εσόδων από ΕΝΦΙΑ αναμένεται να μεταβληθεί αισθητά μέσα στο 2022, λόγω των αλλαγών που επέφερε ο νόμος 4916/2022 και ειδικότερα:

- Η αύξηση των μηνιαίων δόσεων αποπληρωμής του φόρου από έξι (6) το 2021 σε δέκα (10) το 2022.
- Η αλλαγή του χρονοδιαγράμματος αποπληρωμής των δόσεων με την α' δόση να εξοφλείται έως 31/5 ειδικά για το 2022.

Τέλος, επισημαίνεται η μείωση της συνολικής βεβαίωσης του ΕΝΦΙΑ κατά 13% το 2022, σε σχέση με το 2021.

Πίνακας 11:**Σύγκριση βασικών αναλυτικών λογαριασμών εσόδων από τακτικούς φόρους επί της ιδιοκτησίας ακίνητης περιουσίας σε εκ. € (5ος βαθμός ανάλυσης)**

Έσοδα από τακτικούς φόρους επί της ιδιοκτησίας ακίνητης περιουσίας	Μάιος 2021	Μάιος 2022	Ποσοστά Συμμετοχής Μάιος 2022	Απόλυτη Μεταβολή 2022/2021	Ποσοστιαία Μεταβολή 2022/2021
Φόρος στην ακίνητη περιουσία (ΦΑΠ) (Α.Λ.Ε. 1130101)	1,24	2,03	0,2%	0,79	64,11% ↑
Έκτακτο Ειδικό Τέλος Ηλεκτροδοτούμενων Δομημένων Επιφανειών (ΕΕΤΗΔΕ) (Α.Λ.Ε. 1130103)	1,75	1,65	0,2%	-0,11	-6,05% ↓
Ενιαίος Φόρος Ιδιοκτησίας Ακινήτων (ΕΝΦΙΑ) (Α.Λ.Ε. 1130104)	41,52	850,90	99,6%	809,39	1949,56% ↑

Πηγή δεδομένων: Γενικό Λογιστήριο του Κράτους

**ΑΑΔΕ**Ανεξάρτητη Αρχή
Δημοσίων ΕσόδωνΥΠΗΡΕΤΟΥΜΕ ΠΙΣΤΑ
ΔΗΜΟΣΙΟ ΣΥΜΦΕΡΟΝ
ΚΟΙΝΩΝΙΚΟ ΣΥΝΟΛΟ

ΕΛΛΗΝΙΚΗ ΔΗΜΟΚΡΑΤΙΑ

ΕΚΘΕΣΗ ΜΑΙΟΣ 2022

3.4 Λοιποί φόροι επί παραγωγής

Τα έσοδα από τους λοιπούς φόρους επί παραγωγής τον Μάιο του 2022 ανέρχονται σε **24,36 εκ. €**, παρουσιάζοντας αύξηση κατά **8,95 εκ. €**, σε σχέση με τον Μάιο του 2021.

Πίνακας 12:**Έσοδα από λοιπούς φόρους επί παραγωγής σε εκ. € (4ος βαθμός ανάλυσης)**

Έσοδα από λοιπούς φόρους επί παραγωγής	Μάιος 2021	Μάιος 2022	Ποσοστά Συμμετοχής Μάιος 2022	Απόλυτη Μεταβολή 2022/2021	Ποσοστιαία Μεταβολή 2022/2021
Επιχειρηματικές και επαγγελματικές άδειες (Α.Λ.Ε. 11401)	11,04	18,27	75,0%	7,23	65,46% ↑
Διάφοροι άλλοι φόροι επί παραγωγής (Α.Λ.Ε. 11409)	4,36	6,09	25,0%	1,72	39,48% ↑
Σύνολο λοιπών φόρων επί παραγωγής (Α.Λ.Ε. 114)	15,41	24,36	100,0%	8,95	58,11% ↑

Πηγή δεδομένων: Γενικό Λογιστήριο του Κράτους

Επιχειρηματικές και επαγγελματικές άδειες (Α.Λ.Ε. 11401)

Η ανοδική πορεία των εσόδων κατά **7,23 εκ. €** στην κατηγορία των **επιχειρηματικών και επαγγελματικών αδειών** (Α.Λ.Ε. 11401) τον Μάιο μεταξύ των ετών 2022/2021, αποδίδεται κυρίως στην αύξηση των εσόδων από το **τέλος επιηδύματος** (Α.Λ.Ε. 1140101, **+4,27 εκ. €**), τα οποία αποτελούν τον λογαριασμό με τη μεγαλύτερη συμμετοχή (69,8%) στην εν λόγω κατηγορία εσόδων. Οι λοιπές κατηγορίες εσόδων παρουσιάζουν μεταβολές, οι οποίες είναι μικρότερες σε απόλυτο μέγεθος, όπως παρουσιάζεται στον πίνακα που ακολουθεί:

Πίνακας 13:**Σύγκριση βασικών αναλυτικών λογαριασμών εσόδων από επιχειρηματικές και επαγγελματικές άδειες σε εκ. € (5ος βαθμός ανάλυσης)**

Έσοδα από επιχειρηματικές και επαγγελματικές άδειες	Μάιος 2021	Μάιος 2022	Ποσοστά Συμμετοχής Μάιος 2022	Απόλυτη Μεταβολή 2022/2021	Ποσοστιαία Μεταβολή 2022/2021
Τέλος Επιηδύματος (Α.Λ.Ε. 1140101)	8,48	12,75	69,8%	4,27	50,35% ↑
Άδειες παροχής υπηρεσιών τυχερών παιχνιδιών (Α.Λ.Ε. 1140102)	0,00	1,25	6,8%	1,25	
Ειδικά Τέλη διενέργειας τεχνικού ελέγχου οχημάτων (Α.Λ.Ε. 1140103)	1,45	1,72	9,4%	0,27	18,43% ↑
Έσοδα από εκδόσεις πολεοδομικών αδειών (Α.Λ.Ε. 1140104)	0,31	0,32	1,7%	0,01	3,78% ↑
Ειδικό τέλος για άδειες λειτουργίας καζίνο (Α.Λ.Ε. 1140105)	0,01	0,13	0,7%	0,11	925,05% ↑
Τέλη χορήγησης αδειών από τις λιμενικές αρχές (Α.Λ.Ε. 1140106)	0,24	0,26	1,4%	0,03	11,23% ↑
Άδειες για την λειτουργία εταιριών κινητής τηλεφωνίας (Α.Λ.Ε. 1140107)	0,00	1,15	6,3%	1,15	
Λοιπές Επιχειρηματικές και επαγγελματικές άδειες (Α.Λ.Ε. 1140189)	0,56	0,70	3,8%	0,14	25,23% ↑

Πηγή δεδομένων: Γενικό Λογιστήριο του Κράτους

Διάφοροι άλλοι φόροι επί παραγωγής (Α.Λ.Ε. 11409)

Τα έσοδα της κατηγορίας διαμορφώνονται στα **6,09 εκ. €**, παρουσιάζοντας αύξηση κατά **1,72 εκ. €** σε σχέση με τον Μάιο του 2021. Η αύξηση που καταγράφεται, αποδίδεται κυρίως στην αύξηση των εσόδων από τις **άδειες ραδιοφωνικών και τηλεοπτικών Σταθμών** (Α.Λ.Ε. 1140910, **+1,85 εκ. €**). Τα έσοδα όλων των

**ΑΑΔΕ**Ανεξάρτητη Αρχή
Δημοσίων ΕσόδωνΥΠΗΡΕΤΟΥΜΕ ΠΙΣΤΑ
ΔΗΜΟΣΙΟ ΣΥΜΦΕΡΟΝ
ΚΟΙΝΩΝΙΚΟ ΣΥΝΟΛΟ

ΕΛΛΗΝΙΚΗ ΔΗΜΟΚΡΑΤΙΑ

ΕΚΘΕΣΗ ΜΑΙΟΣ 2022

λοιπών επιμέρους αναλυτικών λογαριασμών της κατηγορίας καταγράφουν μικρότερες αυξομειώσεις σε απόλυτο μέγεθος, όπως παρουσιάζεται στον πίνακα που ακολουθεί:

Πίνακας 14:
Σύγκριση βασικών αναλυτικών λογαριασμών εσόδων από διάφορους άλλους φόρους επί παραγωγής σε εκ. € (5ος βαθμός ανάλυσης)

Έσοδα από διάφορους άλλους φόρους επί παραγωγής	Μάιος 2021	Μάιος 2022	Ποσοστά Συμμετοχής Μάιος 2022	Απόλυτη Μεταβολή 2022/2021	Ποσοστιαία Μεταβολή 2022/2021
Έσοδα Ελληνικού Οργανισμού Φαρμάκων - Ε.Ο.Φ. (Α.Λ.Ε. 1140902)	0,17	0,07	1,1%	-0,11	-61,30% ↓
Τέλη υπερ Ε.Ο.Φ. ετοιμότητας των ιατροτεχνολογικών προϊόντων (Α.Λ.Ε. 1140903)	0,08	0,10	1,6%	0,02	28,97% ↑
Τέλη Διεύθυνσης Μητρώων και Τεχνικών Επαγγελματιών του Υ.Π.Ε.Χ.Ω.Δ.Ε. (Α.Λ.Ε. 1140904)	0,04	0,05	0,8%	0,01	25,39% ↑
Κράτηση στις δαπάνες έργων των Ο.Τ.Α. για την Τ.Υ.Δ.Κ. (Α.Λ.Ε. 1140907)	0,04	0,04	0,7%	0,00	0,79% ↑
Κράτηση στις συμβάσεις της Επιτροπής Προμηθειών Υγείας (Α.Λ.Ε. 1140908)	2,99	2,99	49,2%	0,00	-0,03% ↓
Τέλη ελέγχων εισαγομένων και εξαγομένων φυτών και φυτικών προϊόντων (Α.Λ.Ε. 1140909)	0,10	0,12	2,0%	0,02	16,75% ↑
Άδεις ραδιοφωνικών και τηλεοπτικών Σταθμών (Α.Λ.Ε. 1140910)	0,45	2,30	37,7%	1,85	411,82% ↑
Λοιποί φόροι επί της παραγωγής (Α.Λ.Ε. 1140989)	0,47	0,40	6,6%	-0,06	-13,81% ↓

Πηγή δεδομένων: Γενικό Λογιστήριο του Κράτους

3.5 Φόρος εισοδήματος

Τα έσοδα από τον φόρο εισοδήματος τον Μάιο του 2022 ανέρχονται σε **993,54 εκ. €**, παρουσιάζοντας αύξηση κατά **203,71 εκ. €**, ήτοι 25,79%, σε σχέση με τον Μάιο του προηγούμενου έτους.

Η αυξητική πορεία των εσόδων από τον **φόρο εισοδήματος** (Α.Λ.Ε. 115) μηνός Μαΐου μεταξύ των ετών 2022/2021 οφείλεται κυρίως στην αύξηση των εσόδων από τον **φόρο εισοδήματος πληρωτέο από Φυσικά Πρόσωπα** (Α.Λ.Ε. 11501, **+180,67 εκ. €**). Οι λοιποί επιμέρους αναλυτικοί λογαριασμοί της κατηγορίας των εσόδων από φόρο εισοδήματος καταγράφουν μικρότερες αυξήσεις σε απόλυτο μέγεθος, όπως παρουσιάζεται στον πίνακα που ακολουθεί.

Πίνακας 15:
Έσοδα από τον φόρο εισοδήματος σε εκ. € (4ος βαθμός ανάλυσης)

Έσοδα από φόρο εισοδήματος	Μάιος 2021	Μάιος 2022	Ποσοστά Συμμετοχής Μάιος 2022	Απόλυτη Μεταβολή 2022/2021	Ποσοστιαία Μεταβολή 2022/2021
Φόρος εισοδήματος πληρωτέος από Φυσικά Πρόσωπα (ΦΠ) (Α.Λ.Ε. 11501)	667,36	848,04	85,4%	180,67	27,07% ↑
Φόρος εισοδήματος πληρωτέος από εταιρίες (ΝΠ) (Α.Λ.Ε. 11502)	49,35	59,91	6,0%	10,57	21,41% ↑
Φόροι επί κερδών διακράτησης (Α.Λ.Ε. 11503)	0,96	1,36	0,1%	0,40	42,27% ↑
Φόροι επί κερδών από λαχεία και τυχερά παίγνια (Α.Λ.Ε. 11504)	8,41	11,39	1,1%	2,97	35,35% ↑
Φόρος εισοδήματος κατοίκων αλλοδαπής (Α.Λ.Ε. 11505)	4,76	5,61	0,6%	0,85	17,88% ↑
Φόρος εισοδήματος ειδικών κατηγοριών (Α.Λ.Ε. 11506)	58,99	67,24	6,8%	8,25	13,98% ↑
Σύνολο φόρων εισοδήματος (Α.Λ.Ε. 115)	789,83	993,54	100,0%	203,71	25,79% ↑

Πηγή δεδομένων: Γενικό Λογιστήριο του Κράτους

**ΑΑΔΕ**Ανεξάρτητη Αρχή
Δημοσίων ΕσόδωνΥΠΗΡΕΤΟΥΜΕ ΠΙΣΤΑ
ΔΗΜΟΣΙΟ ΣΥΜΦΕΡΟΝ
ΚΟΙΝΩΝΙΚΟ ΣΥΝΟΛΟ

ΕΛΛΗΝΙΚΗ ΔΗΜΟΚΡΑΤΙΑ

ΕΚΘΕΣΗ ΜΑΙΟΣ 2022

Φόρος εισοδήματος πληρωτέος από Φυσικά Πρόσωπα (Φ.Π.) (Α.Λ.Ε. 11501)

Τα έσοδα της κατηγορίας διαμορφώνονται στα **848,04 εκ. €**, παρουσιάζοντας αύξηση κατά **180,67 εκ. €** σε σχέση με τον Μάιο του 2021. Εξετάζοντας τους επιμέρους αναλυτικούς λογαριασμούς της εν λόγω κατηγορίας εσόδων, τις μεγαλύτερες –σε απόλυτες τιμές- αυξήσεις παρουσιάζουν τα έσοδα από τον **φόρο στο εισόδημα Φ.Π. – εκκαθάριση δηλώσεων** (Α.Λ.Ε. 1150101, **+88,94 εκ. €**) καθώς και τα έσοδα από τον **φόρο στο εισόδημα από μισθούς– παρακράτηση** (Α.Λ.Ε. 1150103, **+58,16 εκ. €**). Αναλυτικότερα, τα έσοδα των κυριότερων εκ των λοιπών επιμέρους αναλυτικών λογαριασμών της κατηγορίας, παρουσιάζονται στον Πίνακα 16.

Σημειώνεται η απαλλαγή από την ειδική εισφορά αλληλεγγύης σε συγκεκριμένα εισοδήματα του άρθρου 43Α του Κ.Φ.Ε. για τα φορολογικά έτη 2021 και 2022, βάσει των διατάξεων της Ε. 2125/2021.

Πίνακας 16:
Σύγκριση βασικών αναλυτικών λογαριασμών εσόδων φόρου εισοδήματος Φ.Π. σε εκ. € (5ος βαθμός ανάλυσης)

Έσοδα από φόρο εισοδήματος Φ.Π.	Μάιος 2021	Μάιος 2022	Ποσοστά Συμμετοχής Μάιος 2022	Απόλυτη Μεταβολή 2022/2021	Ποσοστιαία Μεταβολή 2022/2021
Φόρος στο εισόδημα ΦΠ - εκκαθάριση δηλώσεων (Α.Λ.Ε. 1150101)	38,81	127,75	15,1%	88,94	229,17% ↑
Φόρος στο εισόδημα ΦΠ - προκαταβολή (Α.Λ.Ε. 1150102)	9,44	11,35	1,3%	1,91	20,29% ↑
Φόρος στο εισόδημα από μισθούς και συντάξεις - παρακράτηση (Α.Λ.Ε. 1150103)	359,81	417,97	49,3%	58,16	16,17% ↑
Φόρος στο εισόδημα από συντάξεις - παρακράτηση (Α.Λ.Ε. 1150104)	158,93	161,70	19,1%	2,77	1,75% ↑
Φόρος στο εισόδημα ΦΠ (πλην μισθών και συντάξεων) - παρακράτηση (Α.Λ.Ε. 1150105)	55,28	73,72	8,7%	18,44	33,37% ↑
Ειδική εισφορά αλληλεγγύης για την καταπολέμηση της ανεργίας (Α.Λ.Ε. 1150106)	21,08	21,12	2,5%	0,04	0,19% ↑
Ειδική εισφορά αλληλεγγύης στα ΦΠ (Α.Λ.Ε. 1150107)	23,86	33,82	4,0%	9,96	41,74% ↑

Πηγή δεδομένων: Γενικό Λογιστήριο του Κράτους

Φόρος εισοδήματος πληρωτέος από εταιρίες (Ν.Π.) (Α.Λ.Ε. 11502)

Τα έσοδα της εν λόγω κατηγορίας διαμορφώθηκαν στα **59,91 εκ. €**, παρουσιάζοντας αύξηση κατά **10,57 εκ. €** τον μήνα Μάιο μεταξύ των ετών 2022/2021, η οποία οφείλεται κυρίως στην άνοδο των εσόδων από **τον φόρο στο εισόδημα ΝΠ κερδοσκοπικού χαρακτήρα - προκαταβολή** (Α.Λ.Ε. 1150202, **+6,54 εκ. €**). Οι λοιποί λογαριασμοί της εν λόγω κατηγορίας παρουσιάζουν μικρότερες -σε απόλυτες τιμές- μεταβολές, όπως αποτυπώνεται στον πίνακα που ακολουθεί:

**ΑΑΔΕ**Ανεξάρτητη Αρχή
Δημοσίων ΕσόδωνΥΠΗΡΕΤΟΥΜΕ ΠΙΣΤΑ
ΔΗΜΟΣΙΟ ΣΥΜΦΕΡΟΝ
ΚΟΙΝΩΝΙΚΟ ΣΥΝΟΛΟ

ΕΛΛΗΝΙΚΗ ΔΗΜΟΚΡΑΤΙΑ

ΕΚΘΕΣΗ ΜΑΙΟΣ 2022

Πίνακας 17:**Σύγκριση βασικών αναλυτικών λογαριασμών εσόδων φόρου εισοδήματος Ν.Π. σε εκ. € (5ος βαθμός ανάλυσης)**

Έσοδα από φόρο εισοδήματος Ν.Π.	Μάιος 2021	Μάιος 2022	Ποσοστά Συμμετοχής Μάιος 2022	Απόλυτη Μεταβολή 2022/2021	Ποσοστιαία Μεταβολή 2022/2021
Φόρος στο εισόδημα ΝΠ κερδοσκοπικού χαρακτήρα - εκκαθάριση δηλώσεων (Α.Λ.Ε. 1150201)	22,19	21,77	36,3%	-0,42	-1,88% ↓
Φόρος στο εισόδημα ΝΠ κερδοσκοπικού χαρακτήρα - προκαταβολή (Α.Λ.Ε. 1150202)	15,71	22,25	37,1%	6,54	41,65% ↑
Φόρος στο εισόδημα κοινοπραξιών και λοιπών νομικών οντοτήτων - εκκαθάριση δηλώσεων (Α.Λ.Ε. 1150203)	3,56	5,26	8,8%	1,70	47,66% ↑
Φόρος στο εισόδημα κοινοπραξιών και λοιπών νομικών οντοτήτων - προκαταβολή (Α.Λ.Ε. 1150204)	3,14	4,70	7,9%	1,57	49,87% ↑
Φόρος επί των διανεμόμενων κερδών των ημεδαπών εταιριών (Α.Λ.Ε. 1150205)	4,07	5,34	8,9%	1,28	31,41% ↑
Εφάπαξ φόροι εισοδήματος ΝΠ (Α.Λ.Ε. 1150206)	0,05	0,06	0,1%	0,02	34,86% ↑
Λοιποί φόροι στο εισόδημα εταιριών (Α.Λ.Ε. 1150289)	0,64	0,52	0,9%	-0,12	-18,50% ↓

Πηγή δεδομένων: Γενικό Λογιστήριο του Κράτους

Φόροι επί κερδών διακράτησης (Α.Λ.Ε. 11503)

Τα έσοδα από φόρους της εν λόγω κατηγορίας διαμορφώνονται σε **1,36 εκ. €** τον Μάιο του 2022, καταγράφοντας αύξηση κατά **404 χιλ. €** σε σχέση με τον αντίστοιχο περσινό μήνα, σχεδόν αποκλειστικά λόγω της αύξησης των εσόδων από **φόρο μεταβίβασης επιχειρήσεων και χρηματοοικονομικών στοιχείων** (Α.Λ.Ε. 1150302, **+370 χιλ. €**), ο οποίος αντιπροσωπεύει το 96,05% των εσόδων της εν λόγω κατηγορίας.

Φόροι επί κερδών από λαχεία και τυχερά παίγνια (Α.Λ.Ε. 11504)

Τα έσοδα της υπό εξέταση κατηγορίας διαμορφώνονται σε **11,39 εκ. €**, παρουσιάζοντας αύξηση κατά **2,97 εκ. €** κατά τον μήνα Μάιο μεταξύ των ετών 2022/2021, η οποία προέρχεται αποκλειστικά από τον μοναδικό επιμέρους λογαριασμό της εν λόγω κατηγορίας, ήτοι από τα έσοδα από **λοιπούς φόρους επί κερδών από λαχεία και τυχερά παίγνια** (Α.Λ.Ε. 1150489).

Φόρος εισοδήματος κατοίκων αλλοδαπής (Α.Λ.Ε. 11505)

Τα έσοδα από τον **φόρο εισοδήματος κατοίκων αλλοδαπής** (Α.Λ.Ε. 11505) σημειώνουν αύξηση κατά **851 χιλ. €** κατά τον μήνα Μάιο μεταξύ των ετών 2022/2021, η οποία αποδίδεται σχεδόν αποκλειστικά στην αύξηση των εσόδων από τον **φόρο εισοδήματος αλλοδαπής για πνευματικά και άλλα δικαιώματα** (Α.Λ.Ε. 1150501, **+861 χιλ. €**).

Φόρος εισοδήματος ειδικών κατηγοριών (Α.Λ.Ε. 11506)

Αύξηση κατά **8,25 εκ. €** παρουσιάζουν τα έσοδα της εν λόγω κατηγορίας κυρίως λόγω της ανοδικής πορείας των εσόδων από τους **λοιπούς φόρους εισοδήματος ειδικών κατηγοριών** (Α.Λ.Ε. 1150689) κατά **5,17 εκ. €**. Οι μεταβολές των κυριότερων εκ των λοιπών επιμέρους αναλυτικών λογαριασμών, αποτυπώνονται στον πίνακα που ακολουθεί:

**ΑΑΔΕ**Ανεξάρτητη Αρχή
Δημοσίων ΕσόδωνΥΠΗΡΕΤΟΥΜΕ ΠΙΣΤΑ
ΔΗΜΟΣΙΟ ΣΥΜΦΕΡΟΝ
ΚΟΙΝΩΝΙΚΟ ΣΥΝΟΛΟ

ΕΛΛΗΝΙΚΗ ΔΗΜΟΚΡΑΤΙΑ

ΕΚΘΕΣΗ ΜΑΙΟΣ 2022

Πίνακας 18:
Σύγκριση βασικών αναλυτικών λογαριασμών εσόδων από φόρο εισοδήματος ειδικών κατηγοριών σε εκ. € (5ος βαθμός ανάλυσης)

Έσοδα από φόρο εισοδήματος ειδικών κατηγοριών	Μάιος 2021	Μάιος 2022	Ποσοστά Συμμετοχής Μάιος 2022	Απόλυτη Μεταβολή 2022/2021	Ποσοστιαία Μεταβολή 2022/2021
Φόρος Πλοίων (Α.Λ.Ε. 1150601)	3,61	5,72	8,5%	2,11	58,59% ↑
Φόρος επί των τόκων των καταθέσεων, συμφωνιών επαναγοράς, ομολόγων κ.λπ. (Α.Λ.Ε. 1150602)	20,65	21,88	32,5%	1,22	5,92% ↑
Φόρος στο εισόδημα νομικών προσώπων μη κερδοσκοπικού χαρακτήρα - εκκαθάριση δηλώσεων (Α.Λ.Ε. 1150604)	0,77	0,20	0,3%	-0,56	-73,24% ↓
Φόρος στο εισόδημα νομικών προσώπων μη κερδοσκοπικού χαρακτήρα - προκαταβολή (Α.Λ.Ε. 1150605)	0,11	0,42	0,6%	0,31	292,65% ↑
Λοιποί φόροι εισοδήματος ειδικών κατηγοριών (1150689)	33,85	39,02	58,0%	5,17	15,29% ↑

Πηγή δεδομένων: Γενικό Λογιστήριο του Κράτους

3.6 Φόροι κεφαλαίου

Τα έσοδα από τους φόρους κεφαλαίου τον Μάιο του 2022 διαμορφώνονται σε **17,73 εκ. €**, αυξημένα κατά **2,57 εκ. €** σε σχέση με τον Μάιο του 2021.

Πίνακας 19:
Έσοδα από φόρους κεφαλαίου σε εκ. € (4ος βαθμός ανάλυσης)

Έσοδα από φόρους κεφαλαίου	Μάιος 2021	Μάιος 2022	Ποσοστά Συμμετοχής Μάιος 2022	Απόλυτη Μεταβολή 2022/2021	Ποσοστιαία Μεταβολή 2022/2021
Φόροι κληρονομιών, γονικών παροχών και δωρεών (Α.Λ.Ε. 11601)	15,15	17,73	100,0%	2,57	16,99% ↑
Σύνολο φόρων κεφαλαίου (Α.Λ.Ε. 116)	15,15	17,73	100,0%	2,57	16,99% ↑

Πηγή δεδομένων: Γενικό Λογιστήριο του Κράτους

Η αύξηση των εσόδων από τους **φόρους κληρονομιών, γονικών παροχών και δωρεών** (Α.Λ.Ε. 11601), τα οποία αποτελούν τη μοναδική επιμέρους κατηγορία εσόδων από τους φόρους κεφαλαίου, αποδίδεται στην ανοδική πορεία των εσόδων από **φόρους και τέλη κληρονομιών** (Α.Λ.Ε. 1160101, **+3,81 εκ. €**). Στον αντίποδα, μείωση κατά **1,23 εκ. €** εμφανίζουν τα έσοδα από **φόρους και τέλη δωρεών, γονικών και λοιπών παροχών** (Α.Λ.Ε. 1160102), όπως παρουσιάζεται στον παρακάτω πίνακα:

Πίνακας 20:
Σύγκριση βασικών αναλυτικών λογαριασμών εσόδων από φόρους κληρονομιών, γονικών παροχών και δωρεών σε εκ. € (5ος βαθμός ανάλυσης)

Έσοδα από φόρους κληρονομιών, γονικών παροχών και δωρεών	Μάιος 2021	Μάιος 2022	Ποσοστά Συμμετοχής Μάιος 2022	Απόλυτη Μεταβολή 2022/2021	Ποσοστιαία Μεταβολή 2022/2021
Φόροι και τέλη κληρονομιών (Α.Λ.Ε. 1160101)	10,62	14,43	81,4%	3,81	35,89% ↑
Φόροι και τέλη δωρεών, γονικών και λοιπών παροχών (Α.Λ.Ε. 1160102)	4,53	3,30	18,6%	-1,23	-27,12% ↓

Πηγή δεδομένων: Γενικό Λογιστήριο του Κράτους

ΕΚΘΕΣΗ ΜΑΙΟΣ 2022

3.7 Λοιποί τρέχοντες φόροι

Τα έσοδα από τους λοιπούς τρέχοντες φόρους τον Μάιο του 2022 διαμορφώνονται σε **106,4 εκ. €**, παρουσιάζοντας αύξηση κατά **26,49 εκ. €** σε σχέση με τον αντίστοιχο μήνα του προηγούμενου έτους.

Η αύξηση των εσόδων από **λοιπούς τρέχοντες φόρους** (Α.Λ.Ε. 119) αποδίδεται κυρίως στα έσοδα από **διάφορους άλλους τρέχοντες φόρους** (Α.Λ.Ε. 11909, **+21,49 εκ. €**). Οι μεταβολές των επιμέρους αναλυτικών λογαριασμών 4^{ου} και 5^{ου} βαθμού, αποτυπώνονται στους παρακάτω πίνακες:

Πίνακας 21:
Έσοδα από λοιπούς τρέχοντες φόρους σε εκ. € (4ος βαθμός ανάλυσης)

Λοιποί τρέχοντες φόροι	Μάιος 2021	Μάιος 2022	Ποσοστά Συμμετοχής Μάιος 2022	Απόλυτη Μεταβολή 2022/2021	Ποσοστιαία Μεταβολή 2022/2021
Φόροι οχημάτων (Α.Λ.Ε. 11901)	8,88	10,92	10,3%	2,03	22,91% ↑
Τρέχοντες φόροι επί κινητής περιουσίας (Α.Λ.Ε. 11902)	0,81	1,34	1,3%	0,53	66,16% ↑
Γενικές και ειδικές άδειες νοικοκυριών (Α.Λ.Ε. 11903)	4,16	6,60	6,2%	2,44	58,68% ↑
Διάφοροι άλλοι τρέχοντες φόροι (Α.Λ.Ε. 11909)	66,06	87,54	82,3%	21,49	32,53% ↑
Σύνολο λοιπών τρέχοντων φόρων (Α.Λ.Ε. 119)	79,90	106,40	100,0%	26,49	33,16% ↑

Πηγή δεδομένων: Γενικό Λογιστήριο του Κράτους

Πίνακας 22:
Σύγκριση βασικών αναλυτικών λογαριασμών εσόδων από λοιπούς τρέχοντες φόρους σε εκ. € (5ος βαθμός ανάλυσης)

Λοιποί τρέχοντες φόροι	Μάιος 2021	Μάιος 2022	Ποσοστά Συμμετοχής Μάιος 2022	Απόλυτη Μεταβολή 2022/2021	Ποσοστιαία Μεταβολή 2022/2021
Τέλη κυκλοφορίας (Α.Λ.Ε. 1190101)	8,57	10,43	9,8%	1,87	21,82% ↑
Φόρος πολυτελούς διαβίωσης (Α.Λ.Ε. 1190201)	0,79	1,32	1,2%	0,54	68,26% ↑
Έσοδα από ιατρικές εξετάσεις οδηγών (Α.Λ.Ε. 1190301)	4,16	6,60	6,2%	2,44	58,68% ↑
Λοιπά μη ταξινομημένα φορολογικά έσοδα (Α.Λ.Ε. 1190901)	66,05	87,53	82,3%	21,47	32,51% ↑

Πηγή δεδομένων: Γενικό Λογιστήριο του Κράτους



ΕΚΘΕΣΗ ΜΑΙΟΣ 2022

4. Επίτευξη στόχου εσόδων Μαΐου 2022

Τα πραγματοποιηθέντα συνολικά έσοδα από φόρους τον Μάιο του 2022 ανήλθαν σε **4.576,14 εκ. €**, οδηγώντας σε επίτευξη έναντι του μηνιαίου στόχου κατά **131,56%** ή αλλιώς, σε απόλυτα μεγέθη, κατά **1.097,74 εκ. €** (Πίνακας 23).

Όπως φαίνεται στο Γράφημα 4, το σύνολο των επτά κατηγοριών εσόδων από φόρους επιτυγχάνουν τους επιμέρους στόχους Μαΐου 2022.

Γράφημα 4: Επίτευξη στόχων των επτά επιμέρους κατηγοριών εσόδων από φόρους για τον Μάιο 2022

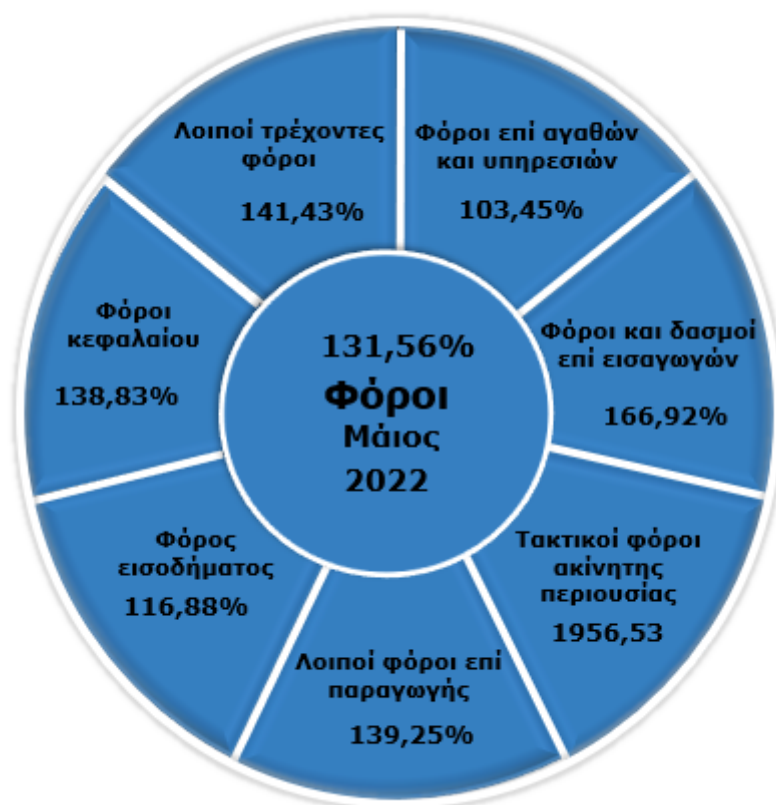

Πηγή δεδομένων: Γενικό Λογιστήριο του Κράτους

**ΑΑΔΕ**Ανεξάρτητη Αρχή
Δημοσίων ΕσόδωνΥΠΗΡΕΤΟΥΜΕ ΠΙΣΤΑ
ΔΗΜΟΣΙΟ ΣΥΜΦΕΡΟΝ
ΚΟΙΝΩΝΙΚΟ ΣΥΝΟΛΟ

ΕΛΛΗΝΙΚΗ ΔΗΜΟΚΡΑΤΙΑ

ΕΚΘΕΣΗ ΜΑΙΟΣ 2022

Πίνακας 23:
Αποκλίσεις εσόδων από φόρους σε σχέση με τον στόχο Μαΐου 2022

Περιγραφή Κατηγορίας Φόρου	Έσοδα Μάιος 2022 (σε εκ. €)	Στόχος Μάιος 2022 (σε εκ. €)	Επίτευξη στόχου Μάιος 2022	Απόλυτη Διαφορά Μάιος
Φόροι	4.576,14	3.478,40	131,56%	1.097,74
Φόροι επί αγαθών και υπηρεσιών	2.540,68	2.455,98	103,45%	84,70
Φόροι προστιθέμενης αξίας	1.703,91	1.704,97	99,94%	-1,06
ΦΠΑ στα πετρελαιοειδή και στα παράγωγα αυτών	197,94	165,38	119,69%	32,56
ΦΠΑ καπνικών προϊόντων	57,56	59,38	96,93%	-1,82
ΦΠΑ σε λοιπά προϊόντα και υπηρεσίες	1.448,16	1.480,21	97,83%	-32,06
Ειδικοί φόροι κατανάλωσης	564,84	585,06	96,54%	-20,23
Ε.Φ.Κ. ενεργειακών προϊόντων	317,96	347,23	91,57%	-29,27
Ε.Φ.Κ. καπνικών προϊόντων	184,81	184,54	100,15%	0,27
Ε.Φ.Κ. λοιπών προϊόντων	62,06	53,30	116,45%	8,77
Φόροι με μορφή χαρτοσήμου	19,73	18,18	108,54%	1,55
Φόροι επί χρηματοοικονομικών και κεφαλαιακών συναλλαγών	59,42	38,40	154,71%	21,01
Φόροι ταξινόμησης οχημάτων	35,07	30,53	114,89%	4,54
Λοιποί φόροι επί συγκεκριμένων υπηρεσιών	139,32	67,22	207,26%	72,10
Φόρος ασφαλιστών	17,14	1,11	1542,32%	16,02
Λοιποί φόροι επί αγαθών	18,39	11,61	158,39%	6,78
Φόροι και δασμοί επί εισαγωγών	38,76	23,22	166,92%	15,54
Τακτικοί φόροι ακίνητης περιουσίας	854,68	43,68	1956,53%	810,99
Ενιαίος Φόρος Ιδιοκτησίας Ακινήτων (ΕΝΦΙΑ)	850,90	41,51	2049,81%	809,39
Λοιποί φόροι επί παραγωγής	24,36	17,49	139,25%	6,87
Φόρος εισοδήματος	993,54	850,03	116,88%	143,51
Φόρος εισοδήματος πληρωτέος από Φυσικά Πρόσωπα (ΦΠ)	848,04	696,59	121,74%	151,45
Φόρος εισοδήματος πληρωτέος από εταιρίες (ΝΠ)	59,91	72,12	83,07%	-12,21
Λοιποί φόροι εισοδήματος	85,59	81,32	105,25%	4,27
Φόροι κεφαλαίου	17,73	12,77	138,83%	4,96
Λοιποί τρέχοντες φόροι	106,40	75,23	141,43%	31,17
Φόροι οχημάτων	10,92	9,23	118,30%	1,69

Πηγή δεδομένων: Γενικό Λογιστήριο του Κράτους



ΑΑΔΕ

Ανεξάρτητη Αρχή
Δημοσίων Εσόδων

ΥΠΗΡΕΤΟΥΜΕ ΠΙΣΤΑ
ΔΗΜΟΣΙΟ ΣΥΜΦΕΡΟΝ
ΚΟΙΝΩΝΙΚΟ ΣΥΝΟΛΟ



ΕΛΛΗΝΙΚΗ ΔΗΜΟΚΡΑΤΙΑ

ΕΚΘΕΣΗ ΜΑΙΟΣ 2022

5. Επίτευξη στόχου εσόδων περιόδου Ιανουαρίου - Μαΐου 2022

Τα πραγματοποιηθέντα συνολικά έσοδα από φόρους την περίοδο Ιανουαρίου – Μαΐου του 2022 διαμορφώνονται σε **20.620,25 εκ. €**, επιτυγχάνοντας επίτευξη στόχου α' πεντάμηνου κατά **116,04%**, ή αλλιώς υπέρβαση σε απόλυτα μεγέθη, κατά **2.849,9 εκ. €** (Πίνακας 24).

Όπως φαίνεται στο Γράφημα 5, όλες οι κατηγορίες εσόδων από φόρους επιτυγχάνουν τους επιμέρους στόχους Ιανουαρίου - Μαΐου 2022.

Γράφημα 5: Επίτευξη στόχων των επτά επιμέρους κατηγοριών εσόδων από φόρους Ιανουαρίου - Μαΐου 2022

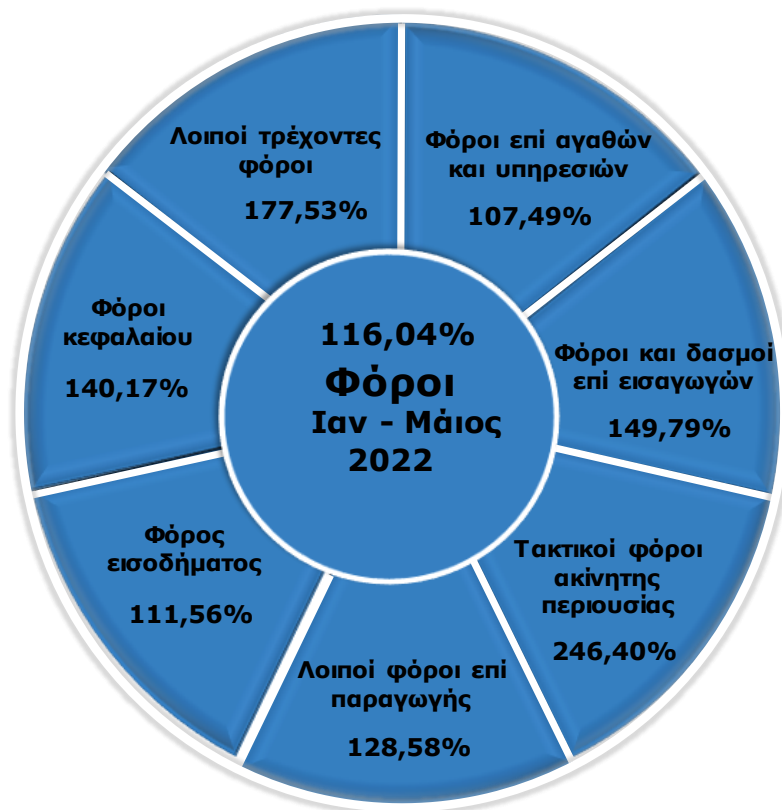

Πηγή δεδομένων: Γενικό Λογιστήριο του Κράτους

**ΑΑΔΕ**Ανεξάρτητη Αρχή
Δημοσίων ΕσόδωνΥΠΗΡΕΤΟΥΜΕ ΠΙΣΤΑ
ΔΗΜΟΣΙΟ ΣΥΜΦΕΡΟΝ
ΚΟΙΝΩΝΙΚΟ ΣΥΝΟΛΟ

ΕΛΛΗΝΙΚΗ ΔΗΜΟΚΡΑΤΙΑ

ΕΚΘΕΣΗ ΜΑΙΟΣ 2022

Πίνακας 24:
Αποκλίσεις εσόδων από φόρους σε σχέση με τον στόχο Ιανουαρίου - Μαΐου 2022

Περιγραφή Κατηγορίας Φόρου	Έσοδα Ιαν-Μάιος (σε εκ. €)	Στόχος Ιαν-Μάιος (σε εκ. €)	Ετήσιος στόχος (σε εκ. €)	Επίτευξη στόχου Ιαν-Μάιος	Επίτευξη στόχου έτους
Φόροι	20.620,25	17.770,35	50.441,87	116,04%	40,88%
Φόροι επί αγαθών και υπηρεσιών	12.045,76	11.206,30	28.461,99	107,49%	42,32%
Φόροι προστιθέμενης αξίας	8.320,77	7.564,78	18.735,09	109,99%	44,41%
ΦΠΑ στα πετρελαιοειδή και στα παράγωγα αυτών	943,94	798,55	1.962,77	118,21%	48,09%
ΦΠΑ καπνικών προϊόντων	246,87	250,34	663,09	98,61%	37,23%
ΦΠΑ σε λοιπά προϊόντα και υπηρεσίες	7.127,99	6.515,89	16.109,23	109,39%	44,25%
Ειδικό φόρος κατανάλωσης	2.606,67	2.738,84	7.064,71	95,17%	36,90%
Ε.Φ.Κ. ενεργειακών προϊόντων	1.586,19	1.723,63	4.274,34	92,03%	37,11%
Ε.Φ.Κ. καπνικών προϊόντων	795,32	802,13	2.146,30	99,15%	37,06%
Ε.Φ.Κ. λοιπών προϊόντων	225,16	213,08	644,08	105,67%	34,96%
Φόροι με μορφή χαρτοσήμου	93,64	92,39	320,89	101,35%	29,18%
Φόροι επί χρηματοοικονομικών και κεφαλαιακών συναλλαγών	230,14	181,67	475,40	126,69%	48,41%
Φόροι ταξινόμησης οχημάτων	144,80	122,27	291,71	118,42%	49,64%
Λοιποί φόροι επί συγκεκριμένων υπηρεσιών	565,31	443,44	1.411,11	127,48%	40,06%
Φόρος ασφαλιστρών	142,98	122,51	485,94	116,70%	29,42%
Λοιποί φόροι επί αγαθών	84,42	62,90	163,08	134,21%	51,77%
Φόροι και δασμοί επί εισαγωγών	172,96	115,47	296,53	149,79%	58,33%
Τακτικοί φόροι ακίνητης περιουσίας	1.395,32	566,28	2.630,75	246,40%	53,04%
Ενιαίος Φόρος Ιδιοκτησίας Ακινήτων (ΕΝΦΙΑ)	1.379,90	555,42	2.604,69	248,44%	52,98%
Λοιποί φόροι επί παραγωγής	650,36	505,80	991,41	128,58%	65,60%
Φόρος εισοδήματος	5.350,00	4.795,51	15.682,57	111,56%	34,11%
Φόρος εισοδήματος πληρωτέος από Φυσικά Πρόσωπα (ΦΠ)	4.011,77	3.705,20	10.409,77	108,27%	38,54%
Φόρος εισοδήματος πληρωτέος από εταιρίες (ΝΠ)	852,02	684,49	4.076,21	124,47%	20,90%
Λοιποί φόροι εισοδήματος	486,22	405,82	1.196,59	119,81%	40,63%
Φόροι κεφαλαίου	96,00	68,49	169,94	140,17%	56,49%
Λοιποί τρέχοντες φόροι	909,85	512,50	2.208,67	177,53%	41,19%
Φόροι οχημάτων	448,50	171,86	1.234,13	260,98%	36,34%

Πηγή δεδομένων: Γενικό Λογιστήριο του Κράτους

Σε επίπεδο 5^{ου} βαθμού ανάλυσης, οι πέντε επιμέρους κατηγορίες εσόδων με τη μεγαλύτερη συνεισφορά στην επίτευξη του στόχου περιόδου Ιανουαρίου – Μαΐου 2022, είναι οι εξής:

1. Φ.Π.Α. λοιπών περιπτώσεων που εισπράττεται μέσω Δ.Ο.Υ. (Α.Λ.Ε. 1110189)
Ποσοστό συμμετοχής στην επίτευξη στόχου: **30,36%**
2. Φόρος στο εισόδημα από μισθούς - παρακράτηση (Α.Λ.Ε. 1150103)
Ποσοστό συμμετοχής στην επίτευξη στόχου: **11,16%**
3. Φ.Π.Α. λοιπών περιπτώσεων που εισπράττεται μέσω τελωνείων (Α.Λ.Ε. 1110289)
Ποσοστό συμμετοχής στην επίτευξη στόχου: **8,27%**
4. Ενιαίος Φόρος Ιδιοκτησίας Ακινήτων (ΕΝΦΙΑ) (Α.Λ.Ε. 1130104)
Ποσοστό συμμετοχής στην επίτευξη στόχου: **7,77%**
5. ΦΠΑ στα πετρελαιοειδή και στα παράγωγα αυτών (Α.Λ.Ε. 1110201)
Ποσοστό συμμετοχής στην επίτευξη στόχου: **5,31%**

ΕΚΘΕΣΗ ΜΑΪΟΣ 2022

6. Πορεία λοιπών κατηγοριών εσόδων της ΑΑΔΕ Μαΐου 2022 και πεντάμηνου Ιανουαρίου - Μαΐου 2022

Δεδομένου ότι στον στόχο εσόδων της ΑΑΔΕ περιλαμβάνονται και τα έσοδα από μη αμιγώς φορολογικές πηγές, κρίνεται σκόπιμη η συνοπτική παρουσίασή τους σε μηνιαία και σωρευτική βάση (Πίνακες 25 & 26 αντίστοιχα).

Πίνακας 25:
Αποκλίσεις εσόδων λοιπών κατηγοριών εσόδων σε σχέση με τα αντίστοιχα περσινά έσοδα και τον στόχο Μαΐου 2022 (σε εκ.€)

Λοιπά μη Φορολογικά Έσοδα	Μάιος 2021	Μάιος 2022	Ποσοστιαία Μεταβολή 2022/2021	Στόχος Μάιος 2022	Απόκλιση έναντι στόχου
Μεταβιβάσεις (Α.Λ.Ε. 13)	41,23	4,04	-90,20% ↓	15,21	-11,17
Πωλήσεις Αγαθών και Υπηρεσιών (Α.Λ.Ε. 14)	26,63	55,70	109,17% ↑	28,16	27,54
Λοιπά Τρέχοντα Έσοδα (Α.Λ.Ε. 15)	74,56	107,71	44,46% ↑	113,79	-6,08
Σύνολο	142,42	167,45	17,58% ↑	157,16	10,29

Πηγή δεδομένων: ΑΑΔΕ

Σύμφωνα με τον Πίνακα 25, οι κατηγορίες εσόδων από μη φορολογικές πηγές που εμφανίζουν αύξηση τον Μάιο μεταξύ των ετών 2022/2021, είναι τα **λοιπά τρέχοντα έσοδα** (Α.Λ.Ε. 15, **+33,15 εκ.€**) καθώς και τα έσοδα από **πωλήσεις αγαθών και υπηρεσιών** (Α.Λ.Ε. 14, **+29,07 εκ. €**). Στον αντίποδο, κατά τον υπό εξέταση μήνα, μείωση παρουσιάζουν τα έσοδα από **μεταβιβάσεις** (Α.Λ.Ε. 13, **-37,19 εκ.€**). Συνολικά, στην κατηγορία των λοιπών μη φορολογικών εσόδων, σημειώνεται επίτευξη έναντι του μηνιαίου στόχου κατά **106,55%**, ή αλλιώς, υπέρβαση έναντι του στόχου σε απόλυτα μεγέθη κατά **+10,29 εκ. €**.

Σε επίπεδο πεντάμηνου Ιανουαρίου-Μαΐου μεταξύ των ετών 2022/2021, οι δύο από τις τρεις κατηγορίες εσόδων από μη αμιγώς φορολογικές βάνουν αυξανόμενες, όπως φαίνεται στον πίνακα που ακολουθεί. Συνολικά, επίτευξη έναντι του στόχου κατά **101,19%**, ή αλλιώς, υπέρβαση έναντι του στόχου σε απόλυτα μεγέθη κατά **+8,73 εκ. €**, εμφανίζουν οι κατηγορίες εσόδων από μη φορολογικές πηγές κατά το α' πεντάμηνο μεταξύ των ετών 2022/2021⁵.

Πίνακας 26:
Αποκλίσεις εσόδων λοιπών κατηγοριών εσόδων σε σχέση με τα αντίστοιχα περσινά έσοδα και τον στόχο Ιανουαρίου - Μαΐου 2022 (σε εκ.€)

Λοιπά μη Φορολογικά Έσοδα	Ιαν - Μάιος 2021	Ιαν - Μάιος 2022	Ποσοστιαία Μεταβολή 2022/2021	Στόχος Ιαν - Μάιος 2022	Απόκλιση έναντι στόχου
Μεταβιβάσεις (Α.Λ.Ε. 13)	87,70	49,50	-43,56% ↓	25,78	23,72
Πωλήσεις Αγαθών και Υπηρεσιών (Α.Λ.Ε. 14)	114,96	184,74	60,69% ↑	118,95	65,79
Λοιπά Τρέχοντα Έσοδα (Α.Λ.Ε. 15)	389,30	507,41	30,34% ↑	588,19	-80,78
Σύνολο	591,96	741,65	25,29% ↑	732,92	8,73

Πηγή δεδομένων: ΑΑΔΕ

⁵ Οι κατηγορίες εσόδων 31+33 (Πωλήσεις Παγίων περιουσιακών στοιχείων δεν παρουσιάζονται στους πίνακες 25 και 26, καθώς δεν εμφανίζουν κάποιο ποσό εσόδων κατά το α' πεντάμηνο των ετών 2022/2021).



ΑΑΔΕ

Ανεξάρτητη Αρχή
Δημοσίων Εσόδων

ΥΠΗΡΕΤΟΥΜΕ ΠΙΣΤΑ
ΔΗΜΟΣΙΟ ΣΥΜΦΕΡΟΝ
ΚΟΙΝΩΝΙΚΟ ΣΥΝΟΛΟ



ΕΛΛΗΝΙΚΗ ΔΗΜΟΚΡΑΤΙΑ

ΕΚΘΕΣΗ ΜΑΙΟΣ 2022

7. Βασικά μεγέθη Μαΐου 2022

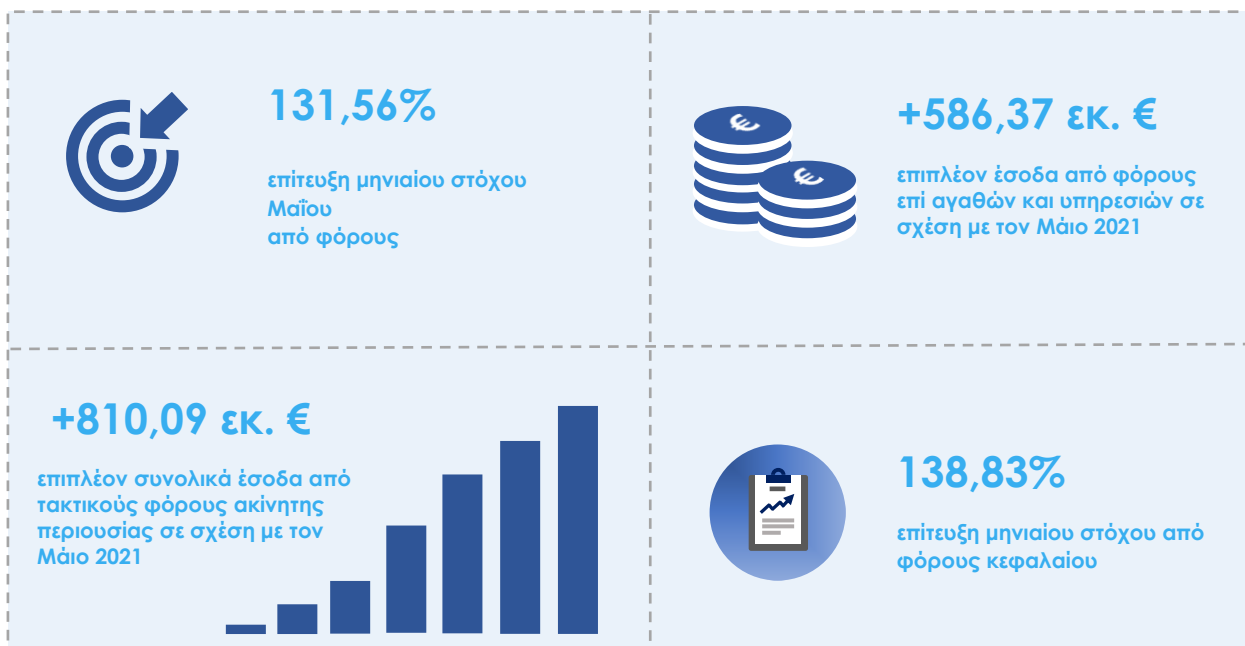

Το σύνολο του περιεχομένου του παρόντος, συμπεριλαμβανομένων κάθε είδους αρχείων, αποτελεί αντικείμενο πνευματικής ιδιοκτησίας και προστατεύεται από ελληνικές & διεθνείς διατάξεις. Συνεπώς, απαγορεύεται ρητά η αναπαραγωγή, αναδημοσίευση, αντιγραφή, αποθήκευση, πώληση, μετάδοση, διανομή, έκδοση ή μετάφραση του παρόντος, τμηματικά, περιληπτικά ή συνολικά, χωρίς τη ρητή προηγούμενη έγγραφη συναίνεση της δικαιούχου Διεύθυνσης Στρατηγικού Σχεδιασμού της Ανεξάρτητης Αρχής Δημοσίων Εσόδων. Από την παραπάνω απαγόρευση εξαιρείται η αποθήκευση ή αντιγραφή τμημάτων του παρόντος σε απλό προσωπικό υπολογιστή για αυστηρά προσωπική χρήση, χωρίς πρόθεση εμπορικής ή άλλης εκμετάλλευσης και χωρίς αυτό να σημαίνει τη με οποιονδήποτε τρόπο παραχώρηση δικαιωμάτων πνευματικής ιδιοκτησίας.

Στοιχεία επικοινωνίας

Ανεξάρτητη Αρχή Δημοσίων Εσόδων
Διεύθυνση Στρατηγικού Σχεδιασμού
Τμήμα Οικονομικών Μελετών & Ανάλυσης Εσόδων
Ερμού 23-25, Τ.Κ. 101 84, Αθήνα
Τηλ.: 210 3252 664, 643
Email: strategicplanning@aaed.gr