

(*) Βλέπε 2η σελίδα
 (***) Εποπτεύονται από τη Διεύθυνση Προγραμματισμού και Αξιολόγησης Ελέγχων και Ερευνών (Δ.Π.Α.Ε.Ε.)
 (****) Για θέματα διαχείρισης τελωνιακών παραβάσεων, προληπτικών και εκ των υστέρων ελέγχων και διώξης των Τελωνιακών Β' Τάξης, που εξαρτώνται από αυτά
 (*****) Υπάγονται σε Τελωνία Α' και Β' Τάξης και λειτουργούν εκτός της έδρας αυτών
 (*****) Βλέπε 3η σελίδα

ΓΡΑΦΕΙΑ ΠΟΥ ΛΕΙΤΟΥΡΓΟΥΝ ΣΤΗΝ Α.Α.Δ.Ε.	ΦΟΡΕΑΣ ΠΟΥ ΕΠΟΠΤΕΥΕΤΑΙ ΑΠΟ ΤΗΝ Α.Α.Δ.Ε. (ΕΝΤΟΣ ΤΟΥ ΔΗΜΟΣΙΟΥ ΤΟΜΕΑ)
<ul style="list-style-type: none"> Ειδικό Νομικό Γραφείο Δημοσίων Εσόδων (Ε.Ν.Γ.Δ.Ε.): α) Τμήμα Α'-Φορολογικών & Τελωνιακών Υποθέσεων και β) Τμήμα Β'-Διοικητικής Εκτέλεσης & Λογίων Υποθέσεων Γραφείο Υπηρεσιακών Συμβούλων (Α', Β', Γ') Γραφείο Ανάτακτου Χημικού Συμβούλου (Α.Χ.Σ.) Γραφείο Ανάτακτης Επιτροπής Τελωνιακών Αμφισβητήσεων (Α.Ε.Τ.Α.) 	<p>Νομικό Πρόσωπο Δημοσίου Δικαίου:</p> <ul style="list-style-type: none"> Ειδικό Ταμείο Ελέγχου Παραγωγής & Ποιότητας Αλκοόλης Αλκοολούχων Ποτών (Ε.Τ.Ε.Π.Α.Α.)

ΜΟΝΑΔΕΣ ΥΠΗΡΕΣΙΩΝ ΠΟΥ ΛΕΙΤΟΥΡΓΟΥΝ ΕΚΤΟΣ ΤΗΣ ΕΔΡΑΣ ΑΥΤΩΝ

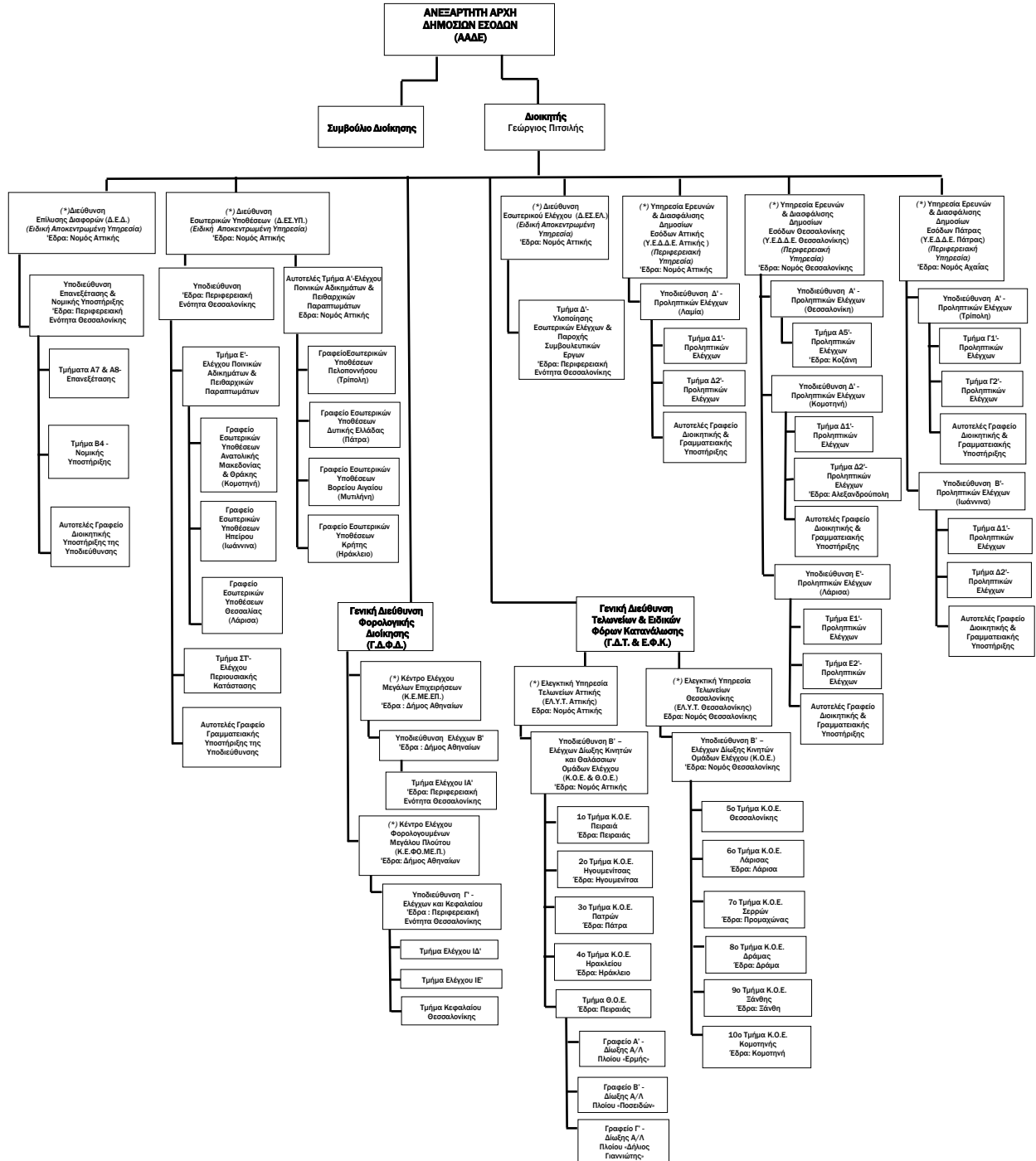

ΜΟΝΑΔΕΣ ΥΠΗΡΕΣΙΩΝ ΠΟΥ ΛΕΙΤΟΥΡΓΟΥΝ ΕΚΤΟΣ ΤΗΣ ΕΡΕΑΣ ΑΥΤΩΝ

