

(*) Βλέπε 2η σελίδα
 (***) Επισπεύδονται από τη Διεύθυνση Προγραμματισμού και Αξιολόγησης Ελέγχων και Ερευνών (Δ.Π.Α.Ε.Ε.)
 (****) Για θέματα διαχείρισης τελωνειακών παραβάσεων, προληπτικών και εκ των υστέρων ελέγχων και διώξης των Τελωνείων Β' και Γ' Τάξης, που εξαρτώνται από αυτά
 (*****) Υπάρχουν σε Τελωνεία Α' και Β' Τάξης και λειτουργούν εκτός της έδρας αυτών
 (*****) Βλέπε 3η σελίδα

- ΓΡΑΦΕΙΑ ΠΟΥ ΛΕΙΤΟΥΡΓΟΥΝ ΣΤΗΝ Α.Α.Δ.Ε.**
- Ειδικό Νομικό Γραφείο Δημοσίων Εσόδων (Ε.Ν.Γ.Δ.Ε.): α) Τμήμα Α'-Φορολογικών & Τελωνειακών Υποθέσεων και β) Τμήμα Β'-Διοικητικής Εκτέλεσης & Λοιπών Υποθέσεων
 - Γραφείο Υπηρεσιακών Συμβούλων (Α', Β', Γ')
 - Γραφείο Ανάπτυξης Χημικού Συμβουλίου (Α.Χ.Σ.)
 - Γραφείο Ανάπτυξης Επιτηρητών Τελωνειακών Αμφοβητήσεων (Α.Ε.Τ.Α.)
- ΦΟΡΕΑΣ ΠΟΥ ΕΠΙΟΠΤΕΥΕΤΑΙ ΑΠΟ ΤΗΝ Α.Α.Δ.Ε. (ΕΝΤΟΣ ΤΟΥ ΔΗΜΟΣΙΟΥ ΤΟΜΕΑ)**
- Νομικό Πρόσωπο Δημοσίου Δικαίου:
 - Ειδικό Ταμείο Ελέγχου Παραγωγής & Πιάσιτης Ακαθάριστου Αλκοολούχων Ποτών (Ε.Τ.Ε.Π.Α.Α.)

ΜΟΝΑΔΕΣ ΥΠΗΡΕΣΙΩΝ ΠΟΥ ΛΕΙΤΟΥΡΓΟΥΝ ΕΚΤΟΣ ΤΗΣ ΕΔΡΑΣ ΑΥΤΩΝ

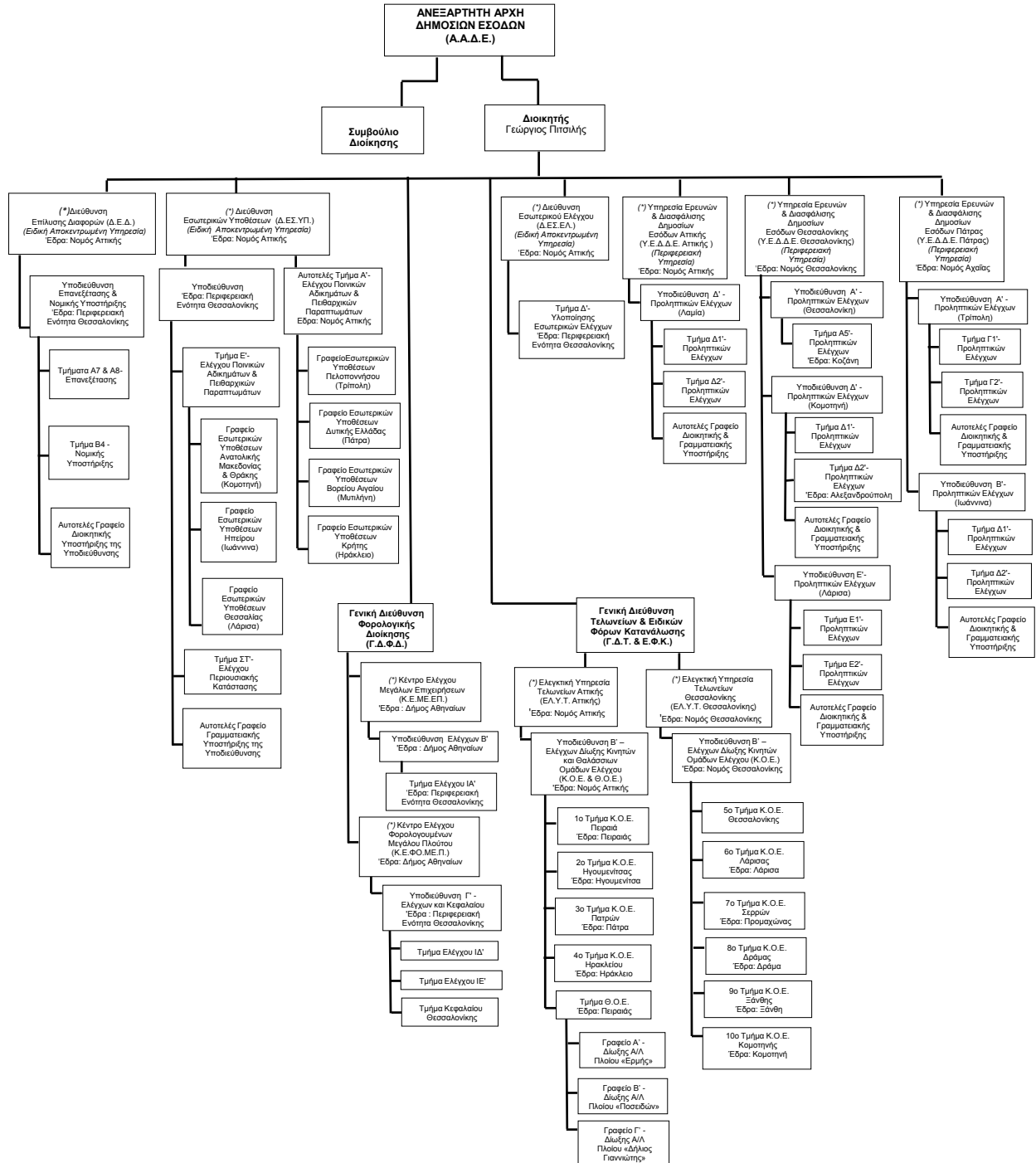

ΜΟΝΑΔΕΣ ΥΠΗΡΕΣΙΩΝ ΠΟΥ ΛΕΙΤΟΥΡΓΟΥΝ ΕΚΤΟΣ ΤΗΣ ΕΔΡΑΣ ΑΥΤΩΝ

