



ΕΛΛΗΝΙΚΗ ΔΗΜΟΚΡΑΤΙΑ
ΥΠΟΥΡΓΕΙΟ ΟΙΚΟΝΟΜΙΚΩΝ
Γενική Γραμματεία Δημοσίων Εσόδων
Γενική Δ/νση Τελωνείων & Ε.Φ.Κ.
Δ/νση Υποστήριξης Π.Σ.Τ.

Υλοποίηση Τελωνειακών Ηλεκτρονικών Υπηρεσιών
ICISnet

Εγχειρίδιο Χρήσης
για την υποβολή Επισυναπτόμενων Αρχείων
Εφαρμογή Εξωτερικών Χρηστών
iTRADER

Σύνταξη : Ελένη Πατούχα

Έκδοση 1.00 Σεπτέμβριος 2013

ΛΕΙΤΟΥΡΓΙΑ ΥΠΟΒΟΛΗΣ ΕΠΙΣΥΝΑΠΤΟΜΕΝΩΝ ΑΡΧΕΙΩΝ



LRN *	ΜΗΜΑΡΧ *	Τύπος *	Λειτουργική Περιγραφή *	Κατάσταση *	Ημερομηνία *	Εργασίες *
1377691227597		Ε515 ΕX-A	Εξαγωγές	Μή Αποδοχή	28-06-2013 15:04:31	Προβολή
1377235583810	13GREX110200009771	Ε515 ΕX-A	Εξαγωγές	Αποδοχή	23-06-2013 08:26:47	Προβολή
1377235415265		Ε515 ΕX-A	Εξαγωγές	Μή Αποδοχή	23-06-2013 08:24:18	Προβολή
1377178148503	13GREX110200009763	Ε515 ΕX-A	Εξαγωγές	Αποδοχή	22-06-2013 16:29:21	Προβολή

Από το περιβάλλον των εξωτερικών χρηστών (i-trader) επιλέγουμε το μενού «Ενεργειες» κι έπειτα την λειτουργία «Αίτηση με Συνημμένα Αρχεία από Οικονομικό Φορέα».



LRN *	ΜΗΜΑΡΧ *	Τύπος *	Λειτουργική Περιγραφή *	Κατάσταση *	Ημερομηνία *	Εργασίες *
1377691227597		Ε515 ΕX-A	Εξαγωγές	Μή Αποδοχή	28-06-2013 15:04:31	Προβολή
1377235583810	13GREX110200009771	Ε515 ΕX-A	Εξαγωγές	Αποδοχή	23-06-2013 08:26:47	Προβολή
1377235415265		Ε515 ΕX-A	Εξαγωγές	Μή Αποδοχή	23-06-2013 08:24:18	Προβολή
1377178148503	13GREX110200009763	Ε515 ΕX-A	Εξαγωγές	Αποδοχή	22-06-2013 16:29:21	Προβολή
1377178127389	13GREX110200009755	Ε515 ΕX-A	Εξαγωγές	Αποδοχή	22-06-2013 16:29:09	Προβολή

Εμφανίζονται 2 επιλογές: Δημιουργία συνυποβαλλόμενων αρχείων και Αναζήτηση Συνημμένων.

1. Δημιουργία συνυποβαλλόμενων αρχείων

Επιλέγοντας δημιουργία συνυποβαλλόμενων αρχείων ανοίγει ένα νέο παράθυρο. Εδώ ζητούνται πληροφορίες σχετικές με το υποσύστημα, το είδος του αρχείου, τον τύπο του επιχειρηματικού κλειδιού, το επιχειρηματικό κλειδί. Η ημερομηνία υποβολής έρχεται πάντα συμπληρωμένη με την τρέχουσα ημερομηνία και είναι ανενεργή.

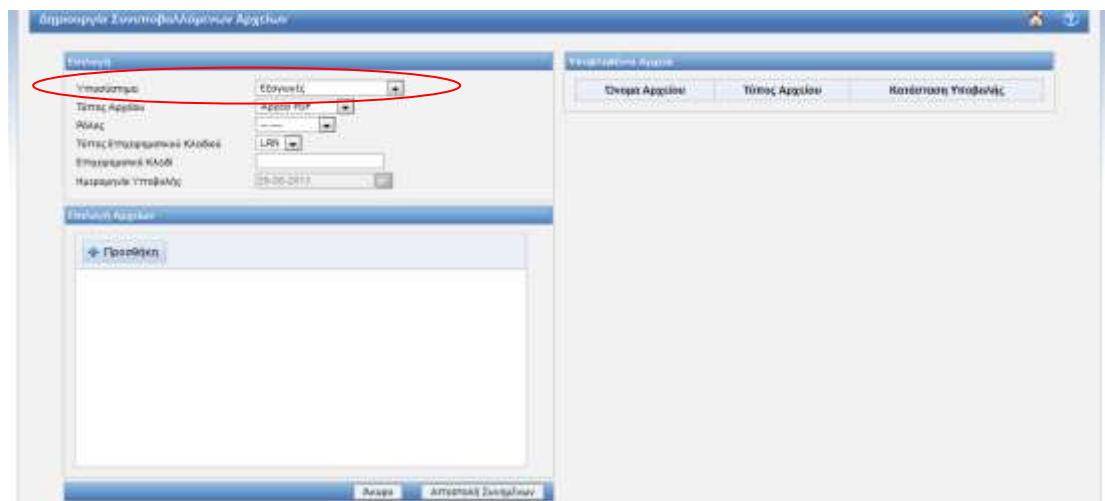

Δημιουργία Συνυποβαλλόμενων Αρχείων

Επιλογή

Υποσύστημα: **Εξαγωγές** (+)

Τύπος Αρχείου: Εξαγωγές

Ρόλος: LRN

Ημερομηνία Υποβολής: 28-06-2013

Επιλογή Αρχείων

Προσθήκη

Διακοπή

ΑΠΟΡΡΙΠΤΕΑ ΣΥΝΗΜΜΕΝΑ

Στο πεδίο Υποσύστημα επιλέγουμε το υποσύστημα που μας ενδιαφέρει: Εξαγωγές, Ειδικό Φόρο Κατανάλωσης, Δηλωτικά.

Στον τύπο του αρχείου επιλέγουμε τον τύπο που έχει το αρχείο που θα επισυνάψουμε π.χ. word, excel, pdf κ.λ.π.

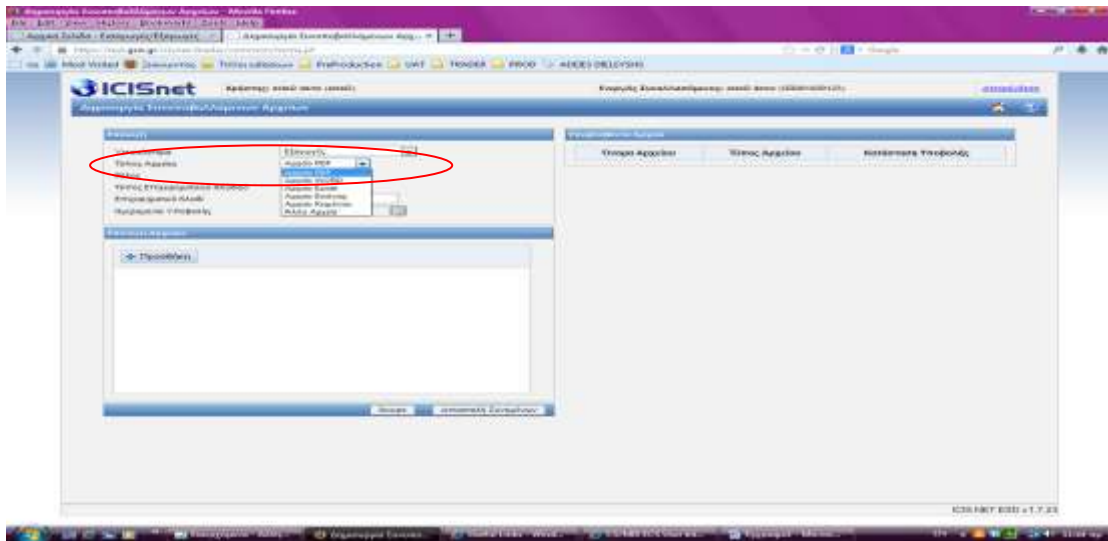

Στο πεδίο Τύπος επιχειρηματικού κλειδιού επιλέγουμε αν είναι MRN, LRN ή ARC.

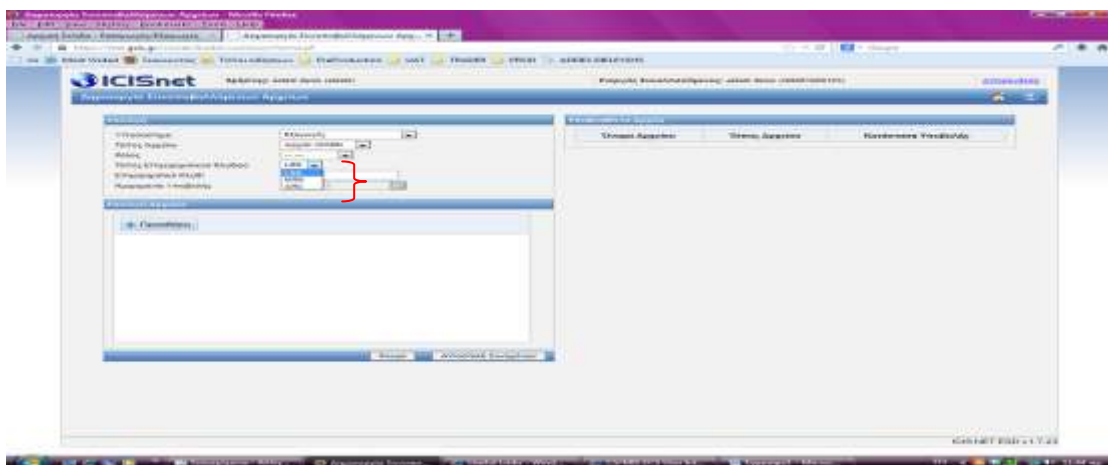

Στο πεδίο Επιχειρηματικό κλειδί αναγράφουμε τον αριθμό του MRN ή του LRN ή του ARC για το οποίο θέλουμε να επισυνάψουμε τα διάφορα αρχεία.

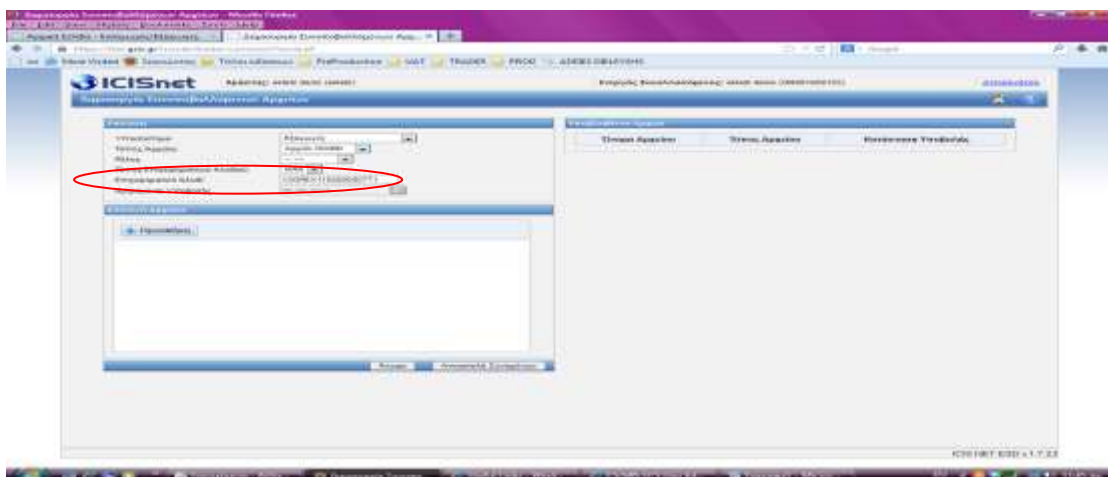

Αφού συμπληρώσουμε όλα τα πεδία επιλέγουμε «**προσθήκη**» και μας ανοίγει ένα παράθυρο εισαγωγής αρχείου των Windows.

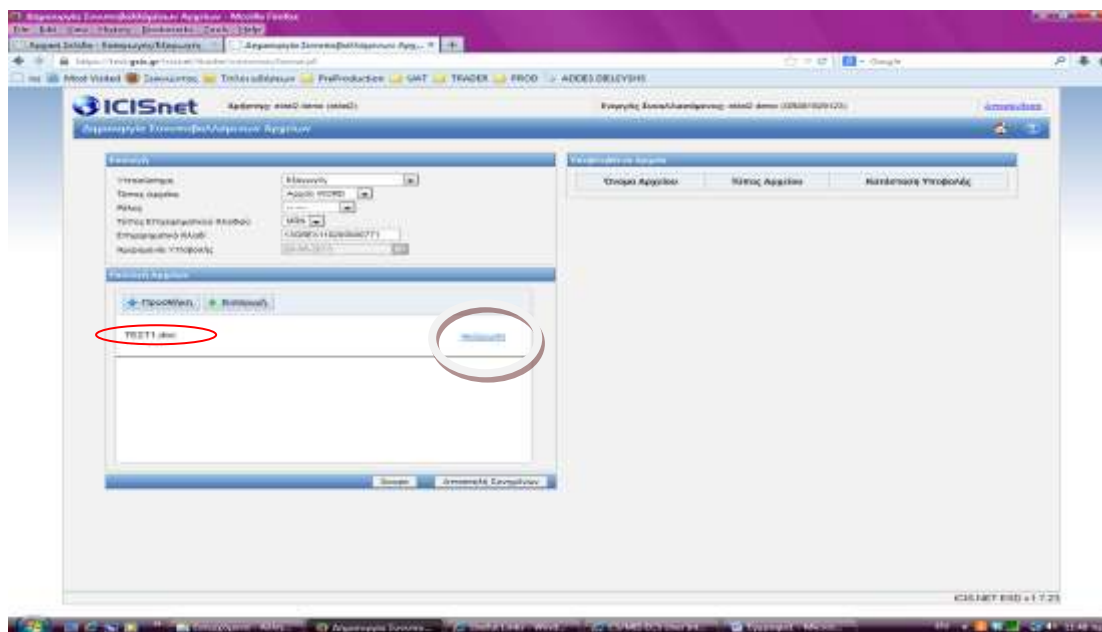

Αφού επιλέξουμε το αρχείο που μας ενδιαφέρει να επισυνάψουμε , το εμφανίζει στο παράθυρο «**Επιλογή Αρχείων**». Πριν επιλέξουμε Εισαγωγή του αρχείου εξετάζουμε αν είναι το σωστό, γιατί μόνο σε αυτό το σημείο δίνεται η δυνατότητα της «**Ακύρωσης**» της επισύναψης.

Στην περίπτωση που θέλουμε να συνεχίσουμε επιλέγουμε «**Εισαγωγή**».

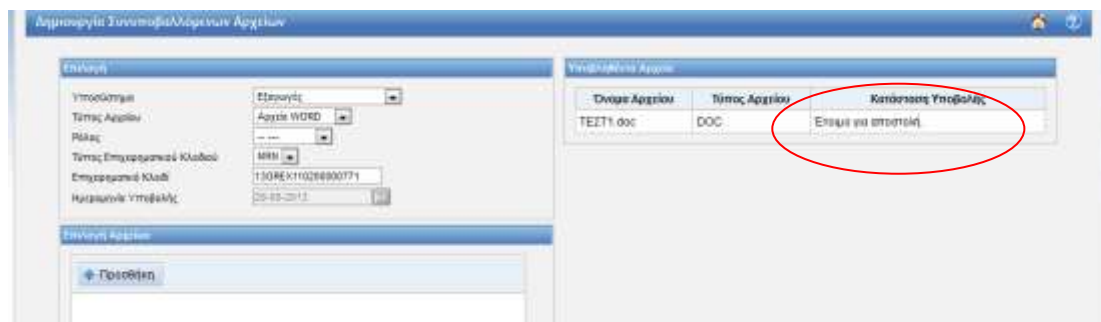

Τότε το αρχείο επισυνάπτεται και το βλέπουμε να εμφανίζεται στη δεξιά πλευρά της οθόνης στα «**Υποβληθέντα Αρχεία**». Όταν στην Κατάσταση Υποβολής θα αναγραφεί «**Έτοιμο για Αποστολή**» τότε επιλέγουμε «**Αποστολή Συνημμένων**» από το παράθυρο της Επιλογής Αρχείων.

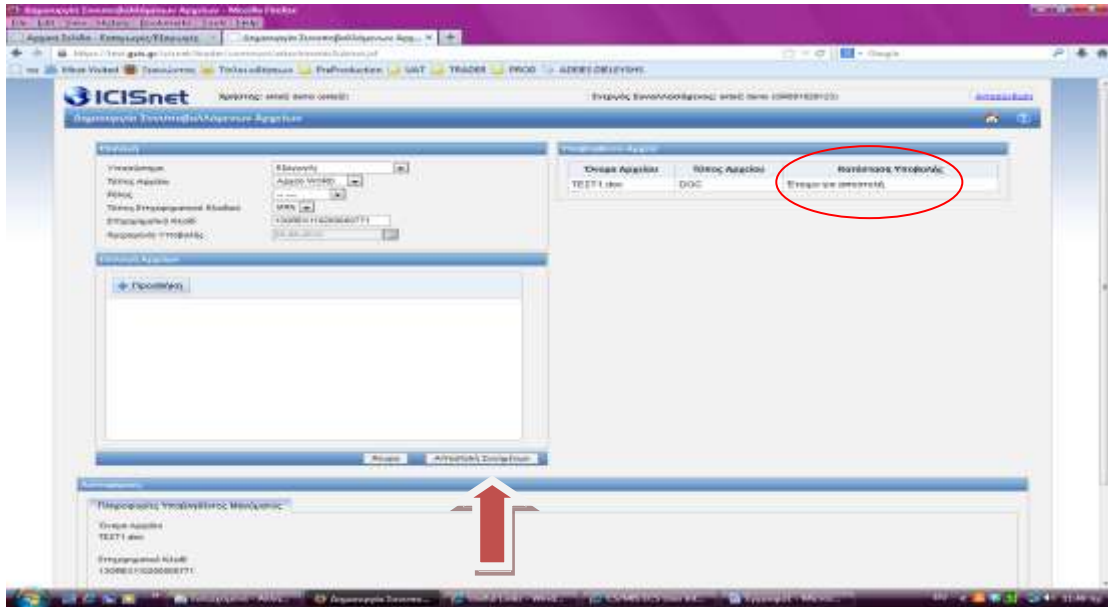

Μετά την επιλογή αυτή παρατηρούμε στην Κατάσταση Υποβολής ότι το αρχείο έχει αποσταλεί επιτυχώς. Με τον ίδιο τρόπο επισυνάπτουμε όλα τα αρχεία που πρέπει. Προσοχή: μετά από κάθε Εισαγωγή πρέπει να ακολουθεί Αποστολή Συνημμένων. Διαφορετικά κρατά μόνο την τελευταία επισύναψη αρχείου.

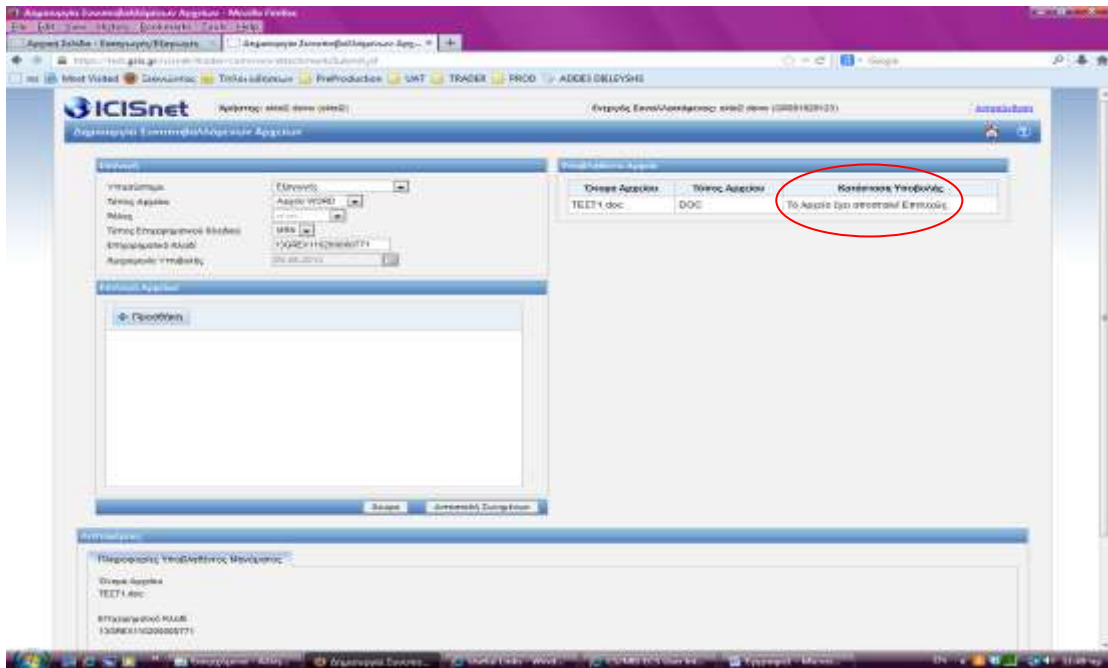

2. Αναζήτηση Συνημμένων

Από το μενού «Ενέργειες» κι έπειτα από την επιλογή «Αίτηση με Συνημμένα Αρχεία από Οικονομικό Φορέα», επιλέγουμε «Αναζήτηση Συνημμένων». Αφού συμπληρώσουμε το Επιχειρηματικό κλειδί και επιλέξουμε «Αναζήτηση» θα φέρει όλα τα συνημμένα αρχεία που έχουμε υποβάλλει για αυτό το κλειδί.

Κριτήρια Αναζήτησης

LRN:

Επιχειρηματικό Κλειδί: 13GREX11020000771

Τύπος Επιχειρηματικού Κλειδιού: ΜΡΝ

Υποσύστημα: Όλο

Τύπος Αρχείου: Όλο

Ημερία Υποβολής Από:

Ημερία Υποβολής Έως:

Ρόλος:

Καθαρισμός Αναζήτηση Ανεμο

Αποτελέσματα Αναζήτησης

Υποσύστημα	Τύπος Αρχείου	Ημερία Υποβολής	Κωδικός Χρήστη	ΕΘΡΒΤΗΝ	LRN	Τύπος Κλειδού	Επιχειρηματικό Κλειδί	Ρόλος	Αρχείο
Εξωμηνί	DOC	20-08-2013 11:47:08	επμ2	GR081929123	1377795258094	MRN	13GREX11020000771		TEET1.doc

Κριτήρια Αναζήτησης

LRN:

Επιχειρηματικό Κλειδί: 13GREX11020000794

Τύπος Επιχειρηματικού Κλειδιού: ΜΡΝ

Υποσύστημα: Όλο

Τύπος Αρχείου: Όλο

Ημερία Υποβολής Από:

Ημερία Υποβολής Έως:

Ρόλος:

Καθαρισμός Αναζήτηση Ανεμο

Αποτελέσματα Αναζήτησης

Υποσύστημα	Τύπος Αρχείου	Ημερία Υποβολής	Κωδικός Χρήστη	ΕΘΡΒΤΗΝ	LRN	Τύπος Κλειδού	Επιχειρηματικό Κλειδί	Ρόλος	Αρχείο
Εξωμηνί	DOC	22-08-2013 11:06:23	επμ2	GR081929123	1377158819804	MRN	13GREX11020000794		EBDCR.doc
Εξωμηνί	JLS	22-08-2013 00:00:00	επμ2	GR081929123	1377158938617	MRN	13GREX11020000794		HNEP05QTO.xls
Εξωμηνί	Αρχείο PDF	22-08-2013 00:00:00	επμ2	GR081929123	1377158087258	MRN	13GREX11020000794		EGK-ES8_10111.pdf
Εξωμηνί	Αρχείο PDF	22-08-2013 00:00:00	επμ2	GR081929123	1377158020858	MRN	13GREX11020000794		Completed results of CRN 4 7 13.pdf

Προσοχή: Κατά το στάδιο της αναζήτησης έχει μεγάλη σημασία να συμπληρώνονται σωστά τα επιμέρους κριτήρια προκειμένου να έχουμε τα επιθυμητά αποτελέσματα. Π.χ. αν στο πεδίο τύπος αρχείου έχετε επιλέξει pdf αλλά ο τύπος που έχετε επισυνάψει είναι word, τότε η αναζήτηση δεν θα σας φέρει αποτελέσματα.

Κριτήρια Αναζήτησης

LRN:

Επιχειρηματικό Κλειδί: 13GREX11020000771

Τύπος Επιχειρηματικού Κλειδιού: ΜΡΝ

Υποσύστημα: Όλο

Τύπος Αρχείου: Αρχείο PDF

Ημερία Υποβολής Από:

Ημερία Υποβολής Έως:

Ρόλος:

Καθαρισμός Αναζήτηση Ανεμο

Αποτελέσματα Αναζήτησης

Δεν βρέθηκαν αποτελέσματα

Ενώ όπως φαίνεται στην παρακάτω εικόνα, για το συγκεκριμένο MRN, υπάρχει επισύναψη. Η σωστή συμπλήρωση των κριτηρίων αναζήτησης θα φέρει τα σωστά αποτελέσματα.

Αναζήτηση Συμφωνίας

Κατάλογος Αναζητήσεων

LRN:

Επιχειρησιακό Κλάδο: 13GREX11020000771

Τύπος Επιχειρησιακού Κλάδου: MRE

Υποσυστήμα: DOC

Τίτλος Αρχείου: Αρχείο WORD

Ημερία Υποβολής Από:

Ημερία Υποβολής Έως:

Ρόλος:

Καθίσταται Αναζητείται Αναχω

Αποτελέσματα Αναζητήσεων

Υποσυστήμα *	Τίτλος Αρχείου *	Ημερία Υποβολής *	Κωδικός Χρήστη *	ΕGRITIN *	LRN *	Τύπος Κλάδου *	Επιχειρησιακό Κλάδο *	Ρόλος *	Αρχείο *
Είδημα	DOC	29-08-2013 11:47:08	66662	GR081029123	13T796256004	MRE	13GREX11020000771		IEE11.doc