



**ΕΛΛΗΝΙΚΗ ΔΗΜΟΚΡΑΤΙΑ
ΥΠΟΥΡΓΕΙΟ ΟΙΚΟΝΟΜΙΚΩΝ**

Γενική Γραμματεία Δημοσίων Εσόδων

**Γενική Δ/νση Τελωνείων & Ε.Φ.Κ.
Δ/νση Υποστήριξης Π.Σ.Τ.**

**Υλοποίηση Τελωνειακών Ηλεκτρονικών Υπηρεσιών
ICISnet**

**Σύστημα Ελέγχου Εξαγωγών -ECS
Export Control System**

**Εγχειρίδιο Χρήσης
για την υποβολή ΕΔΕ Άνευ Στατιστικής
Εφαρμογή για Εξωτερικούς Χρήστες**

Σύνταξη : Ελένη Πατούχα

Έκδοση 1.00 Νοέμβριος 2013

Ο εξωτερικός χρήστης από το αρχικό μενού επιλέγει **Διαχείριση ΕΔΕ Άνευ Στατιστικής**

| LRN | MRN/ARC | Τύπος | Λειτουργική Περιοχή | Κατάσταση | Ενημερώθηκε | Ενέργειες |
|---------------|--------------------|-------------|---------------------|----------------------------|---------------------|-------------------------|
| 1377766639735 | 13GRSE11020000463 | EA15 | Εξαγωγές | Υποβολή Αιτήματος Ακύρωσης | 29-08-2013 11:58:25 | Προβολή |
| 1377177004661 | | IE515 EX-A | Εξαγωγές | Μή Αποδεκτή | 22-08-2013 16:13:18 | Προβολή |
| 1377156488946 | 13GREX10200000631 | IE515 EX-A | Εξαγωγές | Αποδεκτή | 22-08-2013 10:28:27 | Προβολή |
| 1370420482428 | 13GREX110200002291 | IE515 EX-A | Εξαγωγές | Υπό Απελευθέρωση | 22-08-2013 09:17:40 | Προβολή |
| 1370933844351 | 13GREX110200002340 | IE515 EX-A | Εξαγωγές | Υπό Απελευθέρωση | 22-08-2013 09:17:40 | Προβολή |
| 1370420395709 | 13GREX110200002283 | IE515 EX-A | Εξαγωγές | Υπό Απελευθέρωση | 22-08-2013 09:17:40 | Προβολή |
| 1371116588800 | 13GREX110200002406 | IE515 EX-A | Εξαγωγές | Υπό Απελευθέρωση | 22-08-2013 09:17:40 | Προβολή |
| 1371027882372 | 13GREX110200002374 | IE515 EX-A | Εξαγωγές | Υπό Απελευθέρωση | 22-08-2013 09:17:40 | Προβολή |
| 1371198634373 | 13GREX10200000583 | IE515 EX-A | Εξαγωγές | Ετήθε | 21-08-2013 13:20:12 | Προβολή |
| 1377073637298 | 13GREX110200003020 | IE515 EX-R | Εξαγωγές | Απελευθέρωση για Έξοδο | 21-08-2013 12:29:07 | Προβολή |
| 1377000737618 | 13GREX110200002995 | IE515 EX-C | Εξαγωγές | Απελευθέρωση για Έξοδο | 20-08-2013 16:13:07 | Προβολή |
| 1376996648343 | 13GREX110200002987 | IE515 EX-C | Εξαγωγές | Απελευθέρωση για Έξοδο | 20-08-2013 15:05:06 | Προβολή |
| 1376996614184 | | IE515 EX-C | Εξαγωγές | Μή Αποδεκτή | 20-08-2013 14:03:54 | Προβολή |
| 1376996515249 | | IE515 EX-C | Εξαγωγές | Μή Αποδεκτή | 20-08-2013 14:03:12 | Προβολή |
| 1376996428323 | | IE515 EX-C | Εξαγωγές | Μή Αποδεκτή | 20-08-2013 14:01:18 | Προβολή |
| 1369742446275 | 13GREX110200001915 | IE515 IE582 | Εξαγωγές | Απελευθέρωση για Έξοδο | 16-08-2013 15:07:45 | Προβολή |
| 1376483031472 | 13GREX110200002944 | IE515 EV-Z | Εξαγωγές | Απελευθέρωση για Έξοδο | 14-08-2013 16:25:07 | Προβολή |

Ανοίγουν δύο επιλογές: **Υποβολή** και **Αναζήτηση**

Επιλέγοντας **Υποβολή** ο χρήστης πρέπει να δηλώσει τις θέσεις **1α,β**. Επισημαίνουμε ότι επιτρέπεται μόνο η **τύπου Α** διασάφηση.

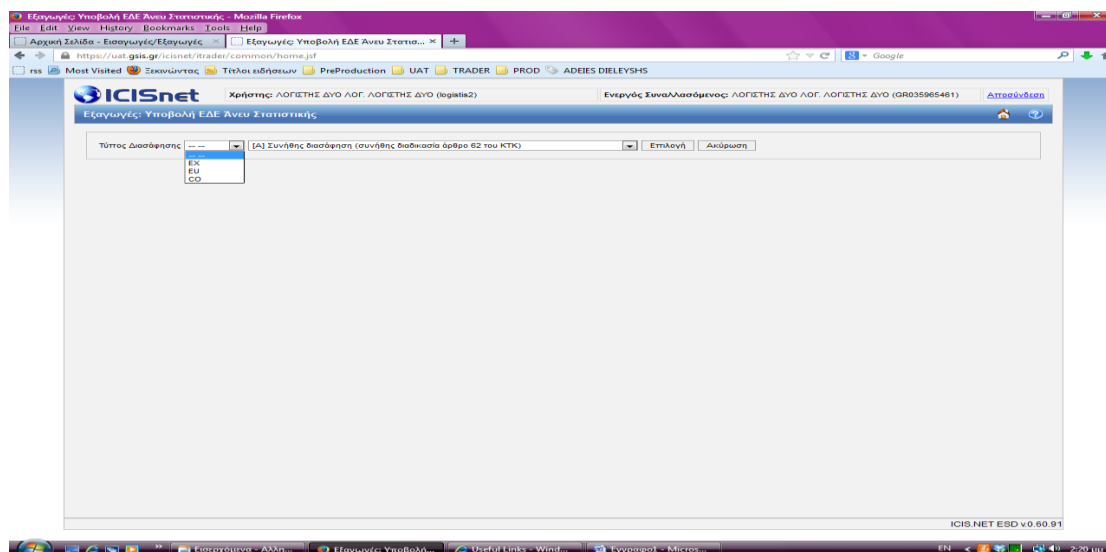

Ακολουθεί η συμπλήρωση των υποχρεωτικών θέσεων σε επίπεδο βασικών στοιχείων και επίπεδο είδους. Οι υποχρεωτικές θέσεις είναι:

| ΕΔΕ Άνευ Στατιστικής _ Υποχρεωτικές Θέσεις | | |
|--|---------|---|
| Τίτλος Πεδίου | Αριθμός | Παρατηρήσεις |
| Τύπος Διασάφησης | 1α/β | A (1B) |
| Αποστολέας | 2 | ΑΦΜ, ΑΔΤ, Διαβατήριο |
| Είδη | 5 | |
| Χώρα Προορισμού | 17 | |
| Τελωνείο Εξόδου | 29 | μόνο Ελληνικό Τελωνείο Εξόδου |
| Δέματα & Περιγραφή Εμπορεύματος | 31 | |
| Καθεστώς (αιτούμενο/ προηγούμενο) | 37α | Αποδεκτές τιμές 10(εξαγωγή), 31 (επανεξαγωγή) |
| Πιστοποιητικά / Έγγραφα | 44 | Αρκεί η καταγραφή στοιχείων στο πεδίο κειμένου: Μη κωδικοποιημένα Πιστοποιητικά/Έγγραφα |

Η θέση 46 (Στατιστική Αξία) δεν είναι υποχρεωτική, αλλά εφόσον συμπληρωθεί δεν πρέπει να είναι μεγαλύτερη των €1000.

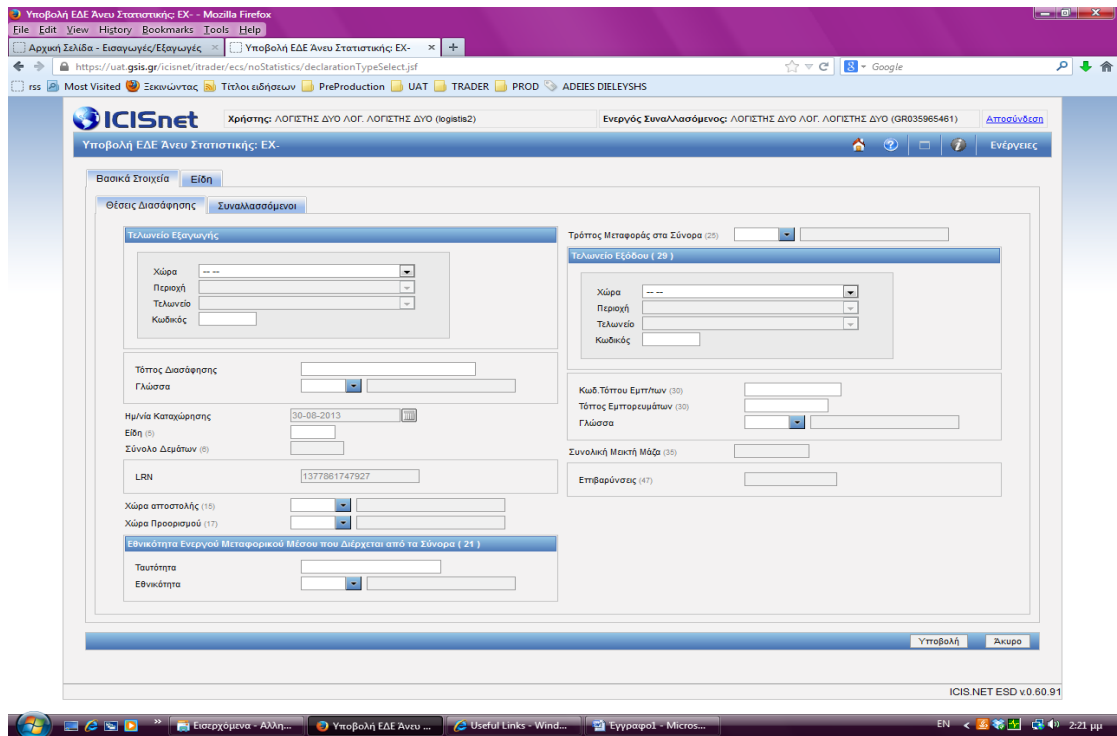

Η θέση 2 δέχεται τιμές ή ΑΦΜ ή ΑΔΤ ή Διαβατήριο

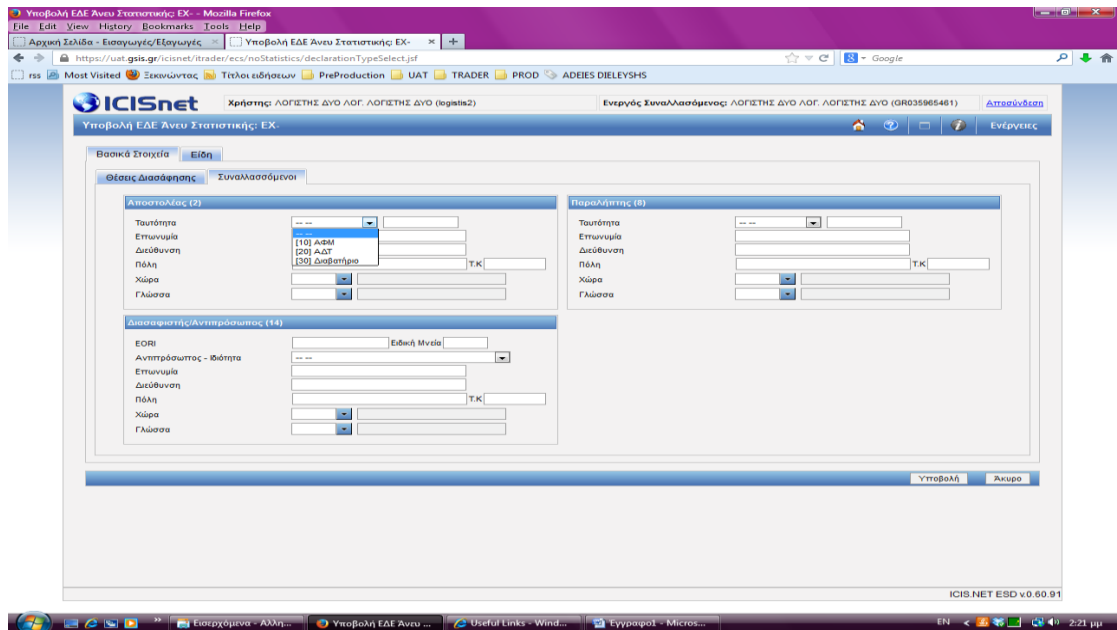

Υποβολή ΕΔΕ Άνευ Στατιστικής: EX - Mozilla Firefox

File Edit View History Bookmarks Tools Help

Αρχική Σελίδα - Εισαγωγές/Εξαγωγές Υποβολή ΕΔΕ Άνευ Στατιστικής: EX

https://uat.gsis.gr/icsinet/trader/eccs/noStatistics/declarationTypeSelect.jsf

Most Visited Εσκινώντες Τίτλοι ειδήσεων PreProduction UAT TRADER PROD ADEIS DIELEYSHS

ICISnet Χρήστης: ΛΟΓΙΤΗΣ ΔΥΟ ΛΟΓ. ΛΟΓΙΤΗΣ ΔΥΟ (logistis2) Ενεργός Συναλλασόμενος: ΛΟΓΙΤΗΣ ΔΥΟ ΛΟΓ. ΛΟΓΙΤΗΣ ΔΥΟ (GR035965481) Αποσύνδεση

Υποβολή ΕΔΕ Άνευ Στατιστικής: EX- Ενεργειακές

Βασικά Στοιχεία Είδη

Κανένα (max : 999)

Είδη Εμπόλια / Συσκευασίες Πρ. Εγγρ. Υπολ. Δασμίων Φόρων

Δέματα και Περιγραφή Εμπορεύματος (31)

Γλώσσα

Κωδικός Εμπορεύματος (33)

Χώρα Καταγωγής (34)

Κατάσταση (37)

Μακή Μάζα (35)

Καθαρή Μάζα (36)

Συμπληρωματικές Μονάδες (41)

Στατιστική Αξία (45)

Επιβαρόντες (47)

Προσδιορισμός Αποθήκης

Υποβολή Ακύρω

ICIS.NET ESD v.0.60.91

Εισαρχόμενα - Άλλη... Υποβολή ΕΔΕ Άνευ ... Useful Links - Wind... Εγγραφοί - Micros...

Υποβολή ΕΔΕ Άνευ Στατιστικής: EX - Mozilla Firefox

File Edit View History Bookmarks Tools Help

Αρχική Σελίδα - Εισαγωγές/Εξαγωγές Υποβολή ΕΔΕ Άνευ Στατιστικής: EX

https://uat.gsis.gr/icsinet/trader/eccs/noStatistics/declarationTypeSelect.jsf

Most Visited Εσκινώντες Τίτλοι ειδήσεων PreProduction UAT TRADER PROD ADEIS DIELEYSHS

ICISnet Χρήστης: ΛΟΓΙΤΗΣ ΔΥΟ ΛΟΓ. ΛΟΓΙΤΗΣ ΔΥΟ (logistis2) Ενεργός Συναλλασόμενος: ΛΟΓΙΤΗΣ ΔΥΟ ΛΟΓ. ΛΟΓΙΤΗΣ ΔΥΟ (GR035965481) Αποσύνδεση

Υποβολή ΕΔΕ Άνευ Στατιστικής: EX- Ενεργειακές

Βασικά Στοιχεία Είδη

Κανένα (max : 999)

Είδη Εμπόλια / Συσκευασίες Πρ. Εγγρ. Υπολ. Δασμίων Φόρων

Συσκευασίες (31.1)

Συσκευασία

Σημεία και Αριθμοί

Γλώσσα

ΠΛΗθος Δεμάτων

ΠΛΗθος Τετραγών

Υποβολή Ακύρω

ICIS.NET ESD v.0.60.91

Εισαρχόμενα - Άλλη... Υποβολή ΕΔΕ Άνευ ... Useful Links - Wind... Εγγραφοί - Micros...

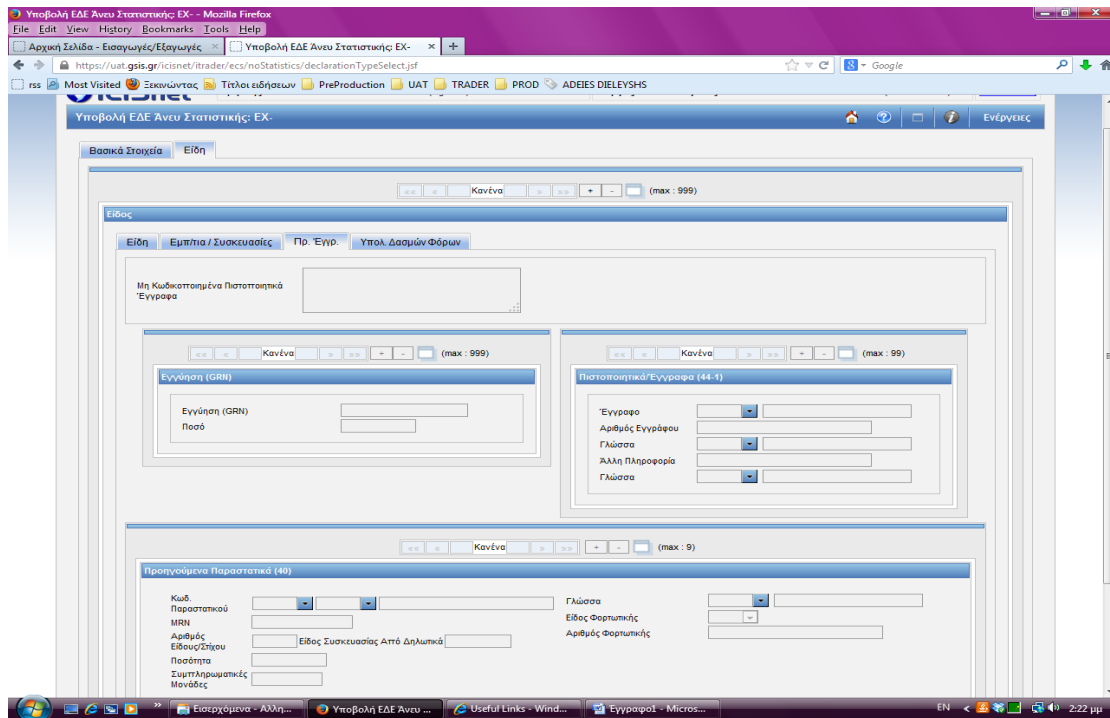

Αφού ολοκληρωθεί η καταχώρηση τουλάχιστον των υποχρεωτικών πεδίων ο εξωτερικός χρήστης όπως και στο ΕΔΕ Εξαγωγής έχει την δυνατότητα να προβεί σε **Επικύρωση**, **Αποθήκευση ως Πρότυπο** και τέλος **Υποβολή**.

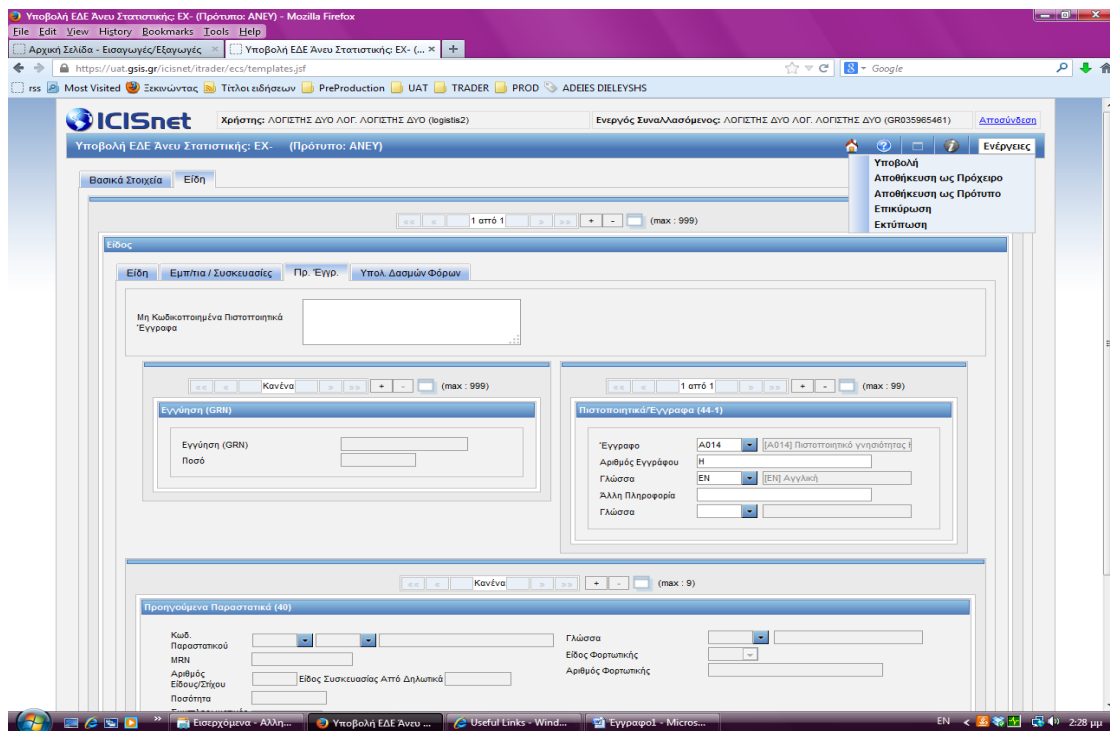

Επιλέγοντας Αναζήτηση και συμπληρώνοντας σωστά τα κριτήρια Αναζήτησης

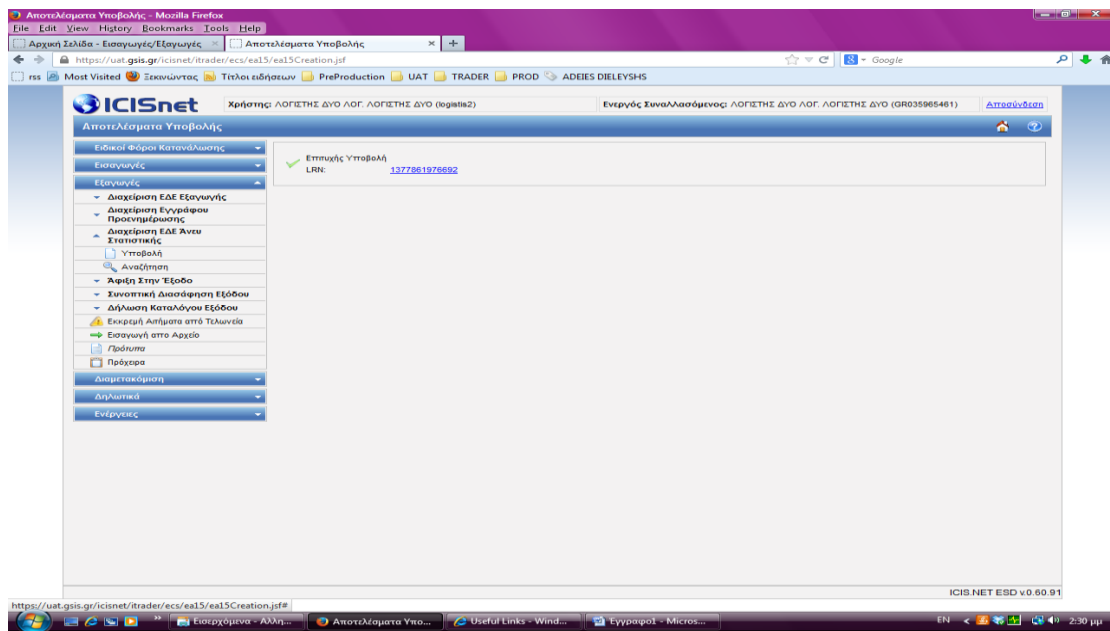

Έχει την εικόνα της κίνησής του με όλες τις λεπτομέρειες (Μηνύματα, status).

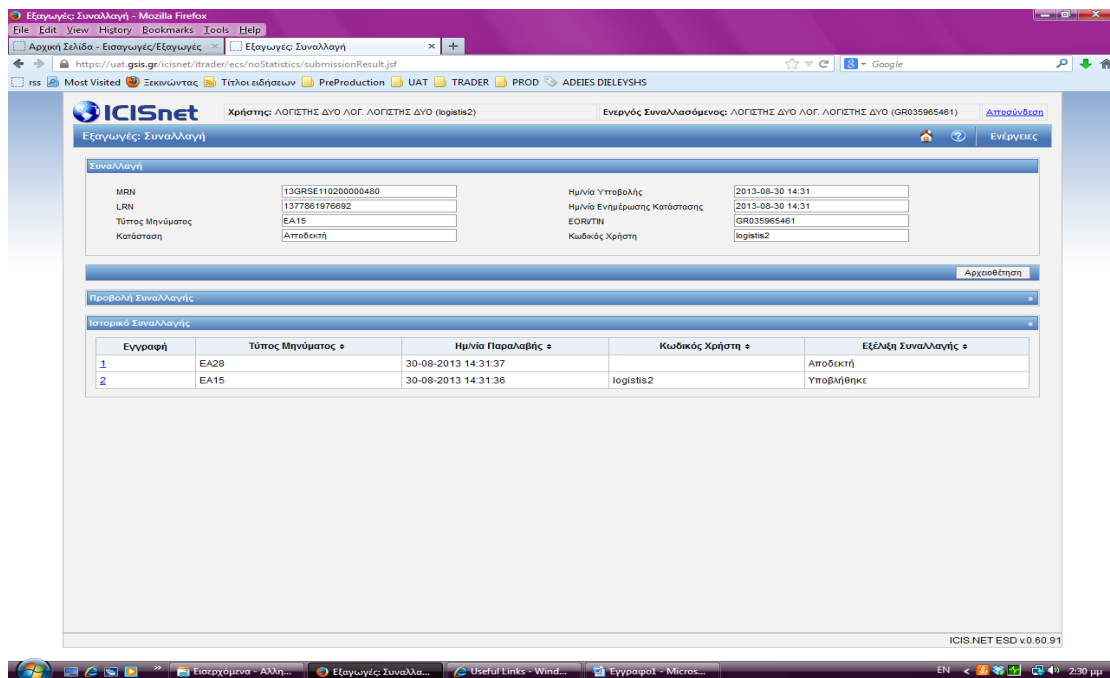

Υποβολή Αιτήματος Διόρθωσης

Εισαγωγή: Συναλλαγή - Mozilla Firefox

File Edit View History Bookmarks Tools Help

Αρχική Σελίδα - Εισαγωγές/Εξαγωγές Εξαγωγές Συναλλαγή

https://uat.gsis.gr/icsinet/trader/ecs/noStatistics/submissionResult.jpf

rss Most Visited Σκηνώνοντας Τίτλοι ειδήσεων PreProduction UAT TRADER PROD ADEIES DIELEVSHS

ICISnet Χρήστης: ΛΟΓΙΤΗΣ ΔΥΟ ΛΟΓ. ΛΟΓΙΤΗΣ ΔΥΟ (logists2) Ενεργός Συναλλασσόμενος: ΛΟΓΙΤΗΣ ΔΥΟ ΛΟΓ. ΛΟΓΙΤΗΣ ΔΥΟ (GR035965461) Αποσύνδεση

Εισαγωγές: Συναλλαγή

Ενέργειες

Υποβολή Ακύρωσης Υποβολή Διόρθωσης Εκτύπωση Επιστροφή στα Αποτελέσματα Αναζήτησης

ΜΡΝ: 13GRSE11020000480 Ημ/νία Υποβολής: 2013-08-30 14:31

LRN: 1377861976692 Ημ/νία Ενμέρωσης Κατάστασης: 2013-08-30 14:31

Τύπος Μηνύματος: EA15 EOR/ITN: GR035965461

Κατάσταση: Αποδεκτή Κωδικός Χρήστη: logists2

Αρχειοθέτηση

Προβολή Συναλλαγής

Ιστορικό Συναλλαγής

| Εγγραφή | Τύπος Μηνύματος | Ημ/νία Παραλαβής | Κωδικός Χρήστη | Εξέλιξη Συναλλαγής |
|---------|-----------------|---------------------|----------------|--------------------|
| 1 | EA28 | 30-08-2013 14:31:37 | | Αποδεκτή |
| 2 | EA15 | 30-08-2013 14:31:36 | logists2 | Υποβλήθηκε |

ICIS.NET ESD v0.60.91

Η ακόλουθη εικόνα παρουσιάζει το αίτημα διόρθωσης όταν υποβάλλεται από τον εξωτερικό χρήστη. Με την υποβολή του αιτήματος διόρθωσης δημιουργείται το μήνυμα **EA13**, το status της κίνησης γίνεται «Υπό Τροποποίηση».

Εισαγωγή: Συναλλαγή - Mozilla Firefox

File Edit View History Bookmarks Tools Help

Αρχική Σελίδα - Εισαγωγές/Εξαγωγές Εξαγωγές Συναλλαγή

https://uat.gsis.gr/icsinet/trader/ecs/noStatistics/submissionResult.jpf

rss Most Visited Σκηνώνοντας Τίτλοι ειδήσεων PreProduction UAT TRADER PROD ADEIES DIELEVSHS

ICISnet Χρήστης: ΛΟΓΙΤΗΣ ΔΥΟ ΛΟΓ. ΛΟΓΙΤΗΣ ΔΥΟ (logists2) Ενεργός Συναλλασσόμενος: ΛΟΓΙΤΗΣ ΔΥΟ ΛΟΓ. ΛΟΓΙΤΗΣ ΔΥΟ (GR035965461) Αποσύνδεση

Εισαγωγές: Συναλλαγή

Ενέργειες

Υποβολή Ακύρωσης Υποβολή Διόρθωσης Εκτύπωση Επιστροφή στα Αποτελέσματα Αναζήτησης

ΜΡΝ: 13GRSE11020000480 Ημ/νία Υποβολής: 2013-08-30 14:31

LRN: 1377861976692 Ημ/νία Ενμέρωσης Κατάστασης: 2013-08-30 14:33

Τύπος Μηνύματος: EA15 EOR/ITN: GR035965461

Κατάσταση: Υπό Τροποποίηση Κωδικός Χρήστη: logists2

Αρχειοθέτηση

Προβολή Συναλλαγής

Ιστορικό Συναλλαγής

| Εγγραφή | Τύπος Μηνύματος | Ημ/νία Παραλαβής | Κωδικός Χρήστη | Εξέλιξη Συναλλαγής |
|---------|-----------------|---------------------|----------------|--------------------|
| 1 | EA13 | 30-08-2013 14:33:09 | logists2 | Υπό Τροποποίηση |
| 2 | EA28 | 30-08-2013 14:31:37 | | Αποδεκτή |
| 3 | EA15 | 30-08-2013 14:31:36 | logists2 | Υποβλήθηκε |

ICIS.NET ESD v0.60.91

Και μετά την αποδοχή του αιτήματος από το περιβάλλον του τελωνείου, δημιουργείται το μήνυμα **EA04** και το status γίνεται «**Αποδεκτό**».

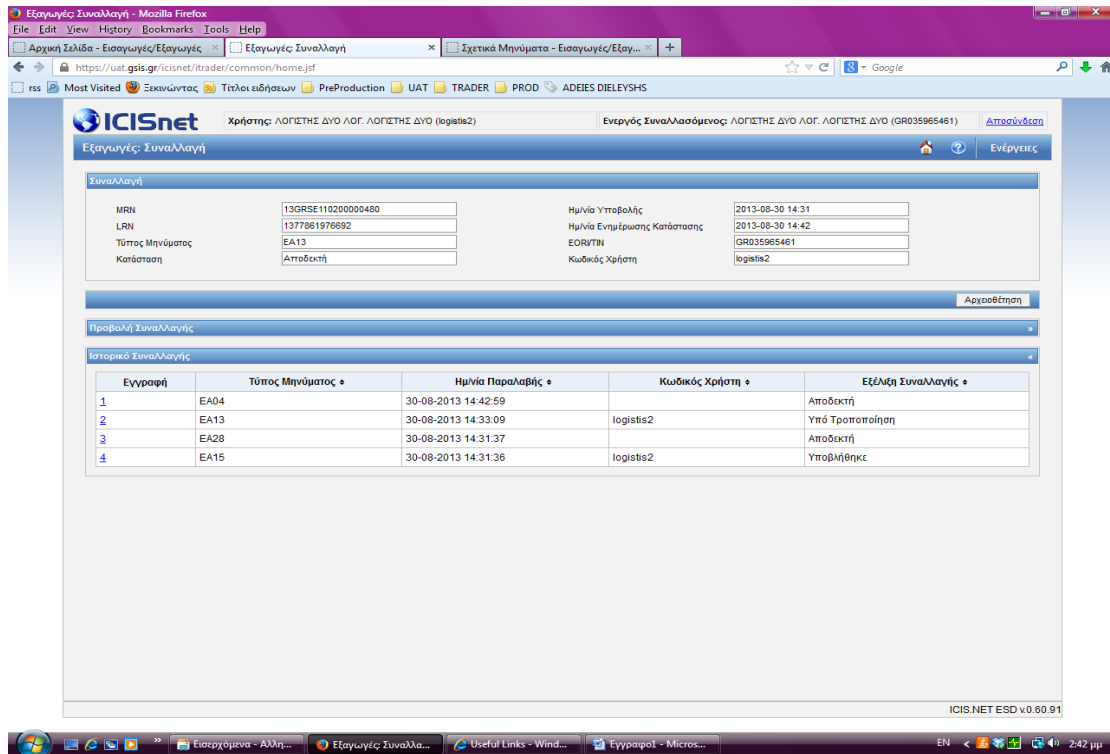

Υποβολή Αιτήματος Ακύρωσης

Η ακόλουθη εικόνα παρουσιάζει το αίτημα ακύρωσης όταν υποβάλλεται από τον εξωτερικό χρήστη.

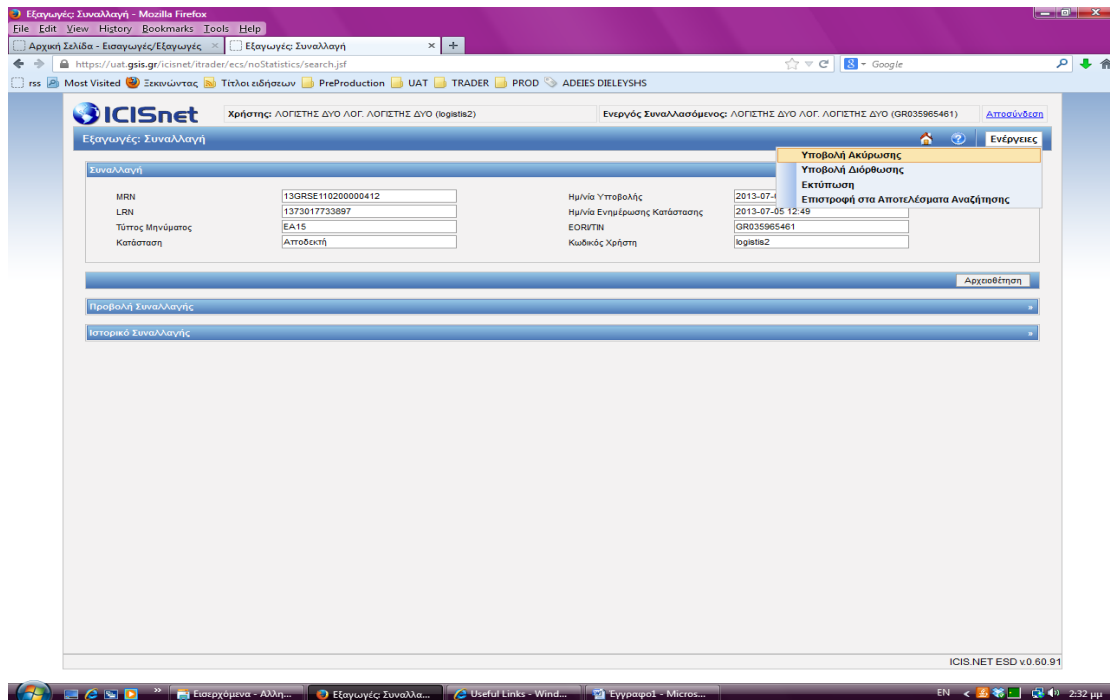

Επιλέγοντας υποβολή Ακύρωσης συμπληρώνει την ακόλουθη οθόνη

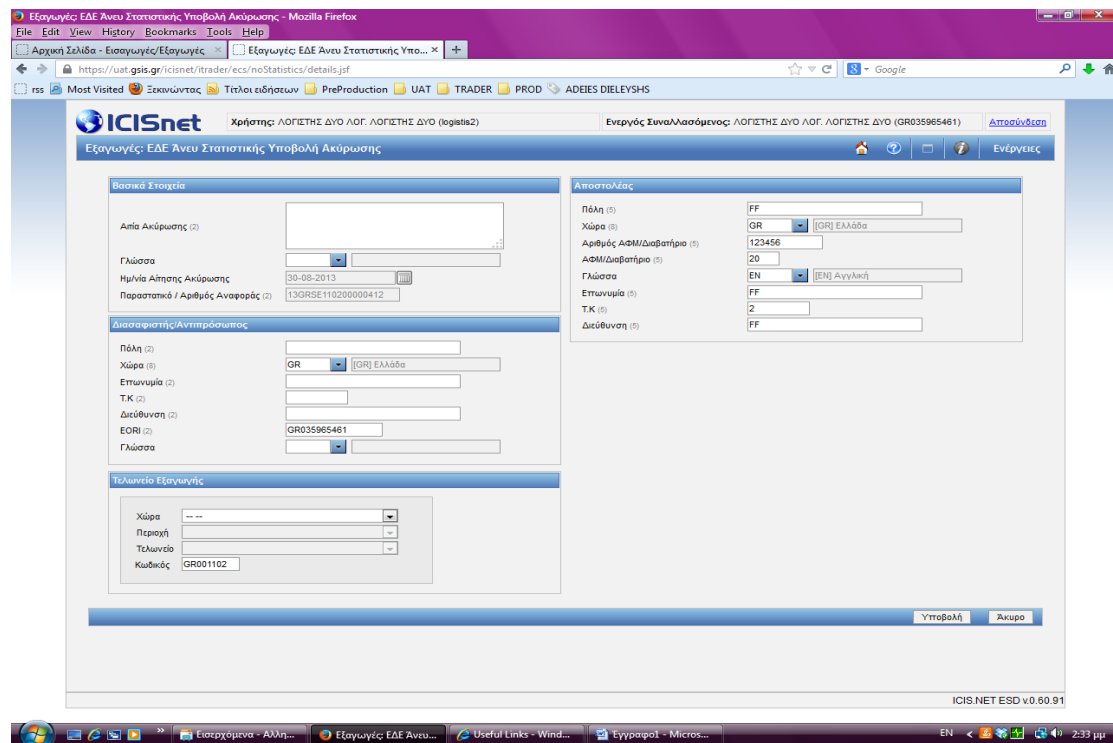

Με την υποβολή του αιτήματος ακύρωσης δημιουργείται το μήνυμα **EA14** και το status της κίνησης γίνεται «Υποβολή Αιτήματος Ακύρωσης».

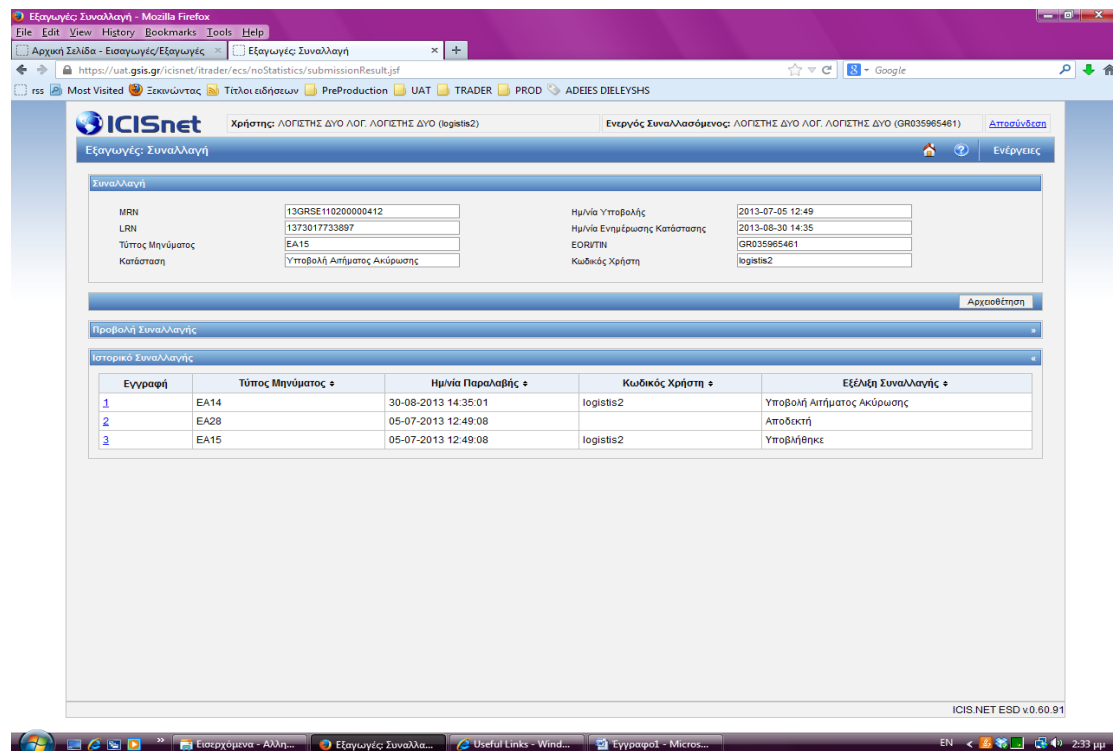

Μετά την επεξεργασία του αιτήματος ακύρωσης από το περιβάλλον του τελωνείου, αποστέλλεται το μήνυμα **EA09** και το status της κίνησης γίνεται «Ακυρωμένη».

The screenshot shows the ICISnet interface with the following details:

- Message Details:**
 - MRN: 13GRSE110200000412
 - LRN: 1373017733897
 - Τύπος Μηνύματος: EA15
 - Κατάσταση: Ακυρωμένη
 - Ημερία Υποβολής: 2013-07-05 12:49
 - Ημερία Ενπιμείωσης Κατάστασης: 2013-08-30 14:39
 - ΕΟΡΙ/ΤΙΝ: GR035965461
 - Κωδικός Χρήστη: logists2
- Historical Messages Table:**

| Εγγραφή | Τύπος Μηνύματος | Ημερία Παραλαβής | Κωδικός Χρήστη | Εξέλιξη Συναλλαγής |
|---------|-----------------|---------------------|----------------|----------------------------|
| 1 | EA09 | 30-08-2013 14:39:07 | | Ακυρωμένη |
| 2 | EA14 | 30-08-2013 14:35:01 | logists2 | Υποβολή Αιτήματος Ακύρωσης |
| 3 | EA28 | 05-07-2013 12:49:08 | | Αποδεκτή |
| 4 | EA15 | 05-07-2013 12:49:08 | logists2 | Υποβλήθηκε |

Όταν η κίνηση απελευθερώνεται για έξοδο στον εξωτερικό χρήστη αποστέλλεται το μήνυμα **EA29** και με την Επιβεβαίωση Εξαγωγής αποστέλλεται το μήνυμα **EA99**.

The screenshot shows the ICISnet interface with the following details:

- Message Details:**
 - MRN: 13GRSE110200000399
 - LRN: 1373017037356
 - Τύπος Μηνύματος: EA15
 - Κατάσταση: Απελευθέρωση
 - Ημερία Υποβολής: 2013-07-05 12:37
 - Ημερία Ενπιμείωσης Κατάστασης: 2013-07-05 12:45
 - ΕΟΡΙ/ΤΙΝ: GR035965461
 - Κωδικός Χρήστη: logists2
- Historical Messages Table:**

| Εγγραφή | Τύπος Μηνύματος | Ημερία Παραλαβής | Κωδικός Χρήστη | Εξέλιξη Συναλλαγής |
|---------|-----------------|---------------------|----------------|------------------------|
| 1 | EA99 | 05-07-2013 12:45:55 | | Απελευθέρωση |
| 2 | EA29 | 05-07-2013 12:40:19 | | Απελευθέρωση για Έξοδο |
| 3 | EA80 | 05-07-2013 12:39:23 | | Υπό Απελευθέρωση |
| 4 | EA28 | 05-07-2013 12:37:41 | | Αποδεκτή |
| 5 | EA15 | 05-07-2013 12:37:41 | logists2 | Υποβλήθηκε |

| Εθνικά Μηνύματα-ΕΔΕ Εξαγωγής Άνευ Στατιστικής | | | |
|--|------------------------|---------------------------------|---------------------------|
| Κωδικός | Συναλλασσόμενοι | Περιγραφή | Κατάσταση |
| EA15 | TraExp ---> OoExp | Υποβολή | Υποβολή |
| EA28 | OoExp --> TraExp | Απόδοση MRN | Αποδεκτό |
| EA16 | OoExp --> TraExp | Απόρριψη υποβολής | Μη αποδεκτό |
| EA14 | TraExp ---> OoExp | Αίτημα ακύρωσης | Υπό Επεξεργασία Ακύρωσης |
| EA09 | OoExp --> TraExp | Αποδεκτό αίτημα ακύρωσης | Ακυρωμένη |
| EA13 | TraExp ---> OoExp | Αίτημα τροποποίησης | Υπό Επεξεργασία Μεταβολής |
| EA04 | OoExp --> TraExp | Αποδεκτό αίτημα τροποποίησης | Αποδεκτό |
| EA05 | OoExp --> TraExp | Μη αποδεκτό αίτημα τροποποίησης | Αποδεκτό |
| EA60 | OoExp --> TraExp | Δρομολόγηση Ελέγχου | Υπό Έλεγχο |
| EA80 | OoExp --> TraExp | Καταγραφή αποτελεσμάτων ελέγχου | Υπό Απελευθέρωση |
| EA51 | OoExp --> TraExp | Διακοπή εξόδου | Δεν Επιτρέπεται η Εξαγωγή |
| EA99 | OoExp --> TraExp | Γνωστοποίηση Εξαγωγής | Επιβεβαίωση Εξαγωγής |

Υπόμνημα

OoExp : office of export : Τελ. Εξαγωγής

TraExp : trader at export : Έμπορος στην Εξαγωγή