

Γενική Γραμματεία Πληροφοριακών Συστημάτων

ΥΛΟΠΟΙΗΣΗ ΤΕΛΩΝΕΙΑΚΩΝ ΗΛΕΚΤΡΟΝΙΚΩΝ ΥΠΗΡΕΣΙΩΝ ICISnet

ΥΛΟΠΟΙΗΣΗ ΛΟΓΙΣΜΙΚΟΥ ΕΦΑΡΜΟΓΩΝ ΕΓΧΕΙΡΙΔΙΟ ΧΡΗΣΗΣ

ΥΠΟΣΥΣΤΗΜΑ ΑΔΕΙΩΝ-ΕΓΚΡΙΣΕΩΝ ΜΕΡΟΣ 3: ΟΙΚΟΝΟΜΙΚΑ ΚΑΘΕΣΤΩΤΑ-ΑΠΛΟΥΣΤΕΥΣΕΙΣ

Έκδοση: 04.10

05/04/2013

**Ομάδα Έργου
Αγγελική Αρβανίτη**

**ΤΟ ΕΡΓΟ ΣΥΓΧΡΗΜΑΤΟΔΟΤΕΙΤΑΙ ΑΠΟ
ΤΟ ΕΥΡΩΠΑΪΚΟ ΤΑΜΕΙΟ ΠΕΡΙΦΕΡΕΙΑΚΗΣ ΑΝΑΠΤΥΞΗΣ (ΕΤΠΑ),
ΤΟ ΕΥΡΩΠΑΪΚΟ ΚΟΙΝΩΝΙΚΟ ΤΑΜΕΙΟ (ΕΚΤ)
ΚΑΙ ΑΠΟ ΕΘΝΙΚΟΥΣ ΠΟΡΟΥΣ**

ΕΛΛΗΝΙΚΗ ΔΗΜΟΚΡΑΤΙΑ

ΥΠΟΥΡΓΕΙΟ ΟΙΚΟΝΟΜΙΚΩΝ
ΥΠ. ΕΣΩΤ. ΔΗΜ. ΔΙΟΙΚ. &
ΑΠΟΚΕΝΤΡΩΣΗΣ

ΕΥΡΩΠΑΪΚΗ ΕΝΩΣΗ

ψηφιακή Ελλάδα
Όλα είναι δυνατά
Επιχειρησιακό Πρόγραμμα
"Ήλεκτρα Σύγκλιση"

**Ψηφιακή Ελλάδα
Επιχειρησιακό Πρόγραμμα
«Ψηφιακή Σύγκλιση»**

**ΕΠΙΧΕΙΡΗΣΙΑΚΟ
ΠΡΟΓΡΑΜΜΑ ΕΣΠΑ**
Πρόγραμμα για την Ανάπτυξη
2007-2013

ΣΕΝΑΡΙΑ ΚΑΙ ΜΕΘΟΔΟΛΟΓΙΑ ΕΛΕΓΧΟΥ

ΤΙΤΛΟΣ : **ΕΚΠΑΙΔΕΥΣΗ ΤΕΛΙΚΩΝ ΧΡΗΣΤΩΝ – ΕΚΠΑΙΔΕΥΤΙΚΟ ΥΛΙΚΟ (ΤΕΧΝΙΚΟΙ – ΤΕΛΙΚΟΙ ΧΡΗΣΤΕΣ)**
 – *ΥΛΟΠΟΙΗΣΗ ΤΕΛΩΝΕΙΑΚΩΝ ΗΛΕΚΤΡΟΝΙΚΩΝ ΥΠΗΡΕΣΙΩΝ - ICISnet*

ΚΩΔΙΚΟΣ : ICISnet.YAE.EX/ ICISnet_YAE_EX_APPROVALS_3_V4.10.doc

ΤΥΠΟΣ : UM

ΕΚΔΟΣΗ : 04.10

ΚΑΤΑΣΤΑΣΗ : Τελική έκδοση

ΗΜΕΡΟΜΗΝΙΑ : 05/04/2013

ΣΥΓΓΡΑΦΕΑΣ : INTRASOFT International S.A. – UNISYSTEMS

ΛΙΣΤΑ ΔΙΑΝΟΜΗΣ : Γ.Γ.Π.Σ. – Τ.Υ - ΕΝΩΣΗ

Φορέας/Οργανισμός	Όνομα
-------------------	-------

Τ.Υ	
-----	--

Γ.Γ.Π.Σ.	
----------	--

ΕΝΩΣΗ	
-------	--

ΓΙΑ ΕΣΩΤΕΡΙΚΗ ΧΡΗΣΗ		
	Όνομα	Ημερομηνία

Ελέγχθηκε από:	Ράνια Αλεξίου	05/04/2013
Εγκρίθηκε από:	Σάββας Κασάπης	05/04/2013

ΙΣΤΟΡΙΚΟ ΑΛΛΑΓΩΝ		
Έκδοση	Ημερομηνία	Αιτιολογία Αλλαγής

01.00	08/04/2010	Αρχική έκδοση
02.00	01/12/2011	1 ^η Τροποποιητική
03.00	20/04/2012	2 ^η Τροποποιητική
04.00	31/05/2012	3 ^η Τροποποιητική
04.10	05/04/2013	Τελική έκδοση για επικαιροποίηση

Πίνακας Περιεχομένων

1.	Άδεια οικονομικού καθεστώτος/ειδικού προορισμού- Καθεστώς Τελωνειακής Αποταμίευσης.....	5
1.1.	Υποβολή Αίτησης	5
1.2.	Αποδοχή Αίτησης	11
1.3.	Έγκριση-Έκδοση Άδειας.....	12
2.	Άδεια οικονομικού καθεστώτος/ειδικού προορισμού- Καθεστώς Τελειοποίηση προς Επανεισαγωγή.....	15
2.1.	Υποβολή Αίτησης	15
2.2.	Αποδοχή Αίτησης	21
2.3.	Έγκριση-Έκδοση Άδειας.....	21
3.	Άδεια οικονομικού καθεστώτος/ειδικού προορισμού- Καθεστώς Τελειοποίηση προς Επανεξαγωγή.....	24
3.1.	Υποβολή Αίτησης	24
3.2.	Αποδοχή Αίτησης	29
3.3.	Έγκριση-Έκδοση Άδειας.....	30
4.	Άδεια οικονομικού καθεστώτος/ειδικού προορισμού- Καθεστώς Προσωρινής Εισαγωγής.....	33
4.1.	Υποβολή Αίτησης	33
4.2.	Αποδοχή Αίτησης	37
4.3.	Έγκριση-Έκδοση Άδειας.....	37
5.	Άδεια οικονομικού καθεστώτος/ειδικού προορισμού- Καθεστώς Ελεύθερης Κυκλοφορίας με Ειδικό Προορισμό.....	40
5.1.	Υποβολή Αίτησης	40
5.2.	Αποδοχή Αίτησης	44
5.3.	Έγκριση-Έκδοση Άδειας.....	45
6.	Άδεια οικονομικού καθεστώτος/ειδικού προορισμού- Καθεστώς Μεταποίησης Υπό Τελωνειακό Έλεγχο.....	48
6.1.	Υποβολή Αίτησης	48
6.2.	Αποδοχή Αίτησης	52
6.3.	Έγκριση-Έκδοση Άδειας.....	53
7.	Άδεια Χρήσης Απλουστευμένων Διαδικασιών Εισαγωγών-Εξαγωγών	56
7.1.	Υποβολή Αίτησης	56
7.2.	Αποδοχή Αίτησης	64
7.3.	Έγκριση-Έκδοση Άδειας.....	64
7.4.	Μολυβδοσφραγίδες Εξαγωγέα.....	66

1. Άδεια οικονομικού καθεστώτος/ειδικού προορισμού-Καθεστώς Τελωνειακής Αποταμίευσης

1.1. Υποβολή Αίτησης

Πλοήγηση

Ο χρήστης, από την φόρμα αναζήτησης αιτήσεων επιλέγει:

- Δημιουργία Αίτησης.

- Με την επιλογή της δημιουργίας αίτησης εμφανίζεται το παράθυρο Δημιουργία Αίτησης:

- Επιλέγεται ο αριθμός του αναγνωριστικού του δικαιούχου, η χώρα (που ανήκει το αναγνωριστικό GR) και ο τύπος αναγνωριστικού (ΑΦΜ).
- Στην συνέχεια επιλέγεται η κατηγορία Άδεια οικονομικού καθεστώτος/ειδικού προορισμού και ο τύπος της Άδειας. Οι τύποι Τελωνειακής Αποταμίευσης που μπορούν να επιλεγούν είναι:
 - Τελωνειακή Αποταμίευση τύπου Α
 - Τελωνειακή Αποταμίευση τύπου Β
 - Τελωνειακή Αποταμίευση τύπου Γ
 - Τελωνειακή Αποταμίευση τύπου Δ
 - Τελωνειακή Αποταμίευση τύπου Ε
- Επιλέγεται ο Τύπος Α (η λειτουργία των υπολοίπων τύπων είναι παρόμοια). Με επιλογή OK εμφανίζεται η φόρμα της αίτησης Τελωνειακή Αποταμίευση τύπου Α η οποία χωρίζεται σε τρεις ενότητες: Στην ενότητα Γενικά στοιχεία της Αίτησης, στην ενότητα ειδικά στοιχεία της αίτησης-1 και στην ενότητα ειδικά στοιχεία της αίτησης-2. Στα Γενικά Στοιχεία της Άδειας και στα ειδικά στοιχεία της αίτησης-1 καταχωρούνται τα στοιχεία που είναι γενικά κοινά σε όλες τις άδειες των οικονομικών καθεστώτων ενώ στα ειδικά στοιχεία της αίτησης-2 καταχωρούνται συμπληρωματικά στοιχεία που αφορούν αποκλειστικά την Άδεια της Τελωνειακής Αποταμίευσης.
- Στην καρτέλα Γενικά Στοιχεία Αίτησης συμπληρώνονται οι παρατηρήσεις(προαιρετικά), το Όνομα του Αιτούντος και η Ημερομηνία. Ακόμη συμπληρώνεται και ο Αριθμός Πρωτοκόλλου. Τα στοιχεία του δικαιούχου εμφανίζονται αυτόματα από το σύστημα (από το αρχείο Μητρώου του ICISnet βάσει του ΑΦΜ που πληκτρολόγησε ο Χρήστης). Στο πάνω δεξιά μέρος της φόρμας

εμφανίζεται ο αριθμός συμπληρωματικών εντύπων 1 που αντιστοιχεί στην καρτέλα Ειδικά Στοιχεία Αίτησης-2 που περιέχει τα συμπληρωματικά στοιχεία της άδειας της Τελωνειακής Αποταμίευσης.

- Στην καρτέλα Ειδικά Στοιχεία -1 καταχωρούνται:
 - Τόπος και είδος λογιστικών καταχωρήσεων
 - Διάρκεια ισχύος της άδειας
 - Απλουστευμένες διαδικασίες
 - Εγγύηση
 - Εμπορεύματα που πρόκειται να υπαχθούν στο τελωνειακό καθεστώς
 - Πληροφορίες για τις προγραμματιζόμενες δραστηριότητες
 - Οικονομικοί όροι
 - Τελωνεία
 - Εξακρίβωση Ταυτότητας
 - Τρόποι Μεταφοράς
 - Συμπληρωματικές Πληροφορίες
- Σχετικά με τα Εμπορεύματα που πρόκειται να υπαχθούν στο τελωνειακό καθεστώς καταχωρούνται:
 - Κωδικός ΣΟ
 - Περιγραφή Προϊόντος

Αν ο χρήστης γνωρίζει τον κωδικό ΣΟ τον πληκτρολογεί στο πεδίο Κωδικός ΣΟ και πατώντας tab εμφανίζεται αυτόματα η περιγραφή του. Έπειτα μπορεί ο χρήστης να μεταβάλει την περιγραφή του προϊόντος. Η συμπλήρωση του κωδικού ΣΟ είναι προαιρετική οπότε στην περίπτωση αυτή συμπληρώνεται μόνο η περιγραφή του προϊόντος.

Αν ο χρήστης δεν γνωρίζει τον κωδικό ΣΟ μπορεί να τον επιλέξει πατώντας ? δίπλα στο πεδίο κωδικός ΣΟ:

Κωδικός ΣΟ	Περιγραφή Προϊόντος	Ποσότητα	Μονάδα μέτρησης	Αξία	Διαγραφή
?			Τόνοι (tne)		<input type="checkbox"/>

Εισαγωγή Γραμμής Διαγραφή Γραμμής

Πατώντας το κουμπί ? εμφανίζεται το παράθυρο Αναζήτησης προϊόντος. Συμπληρώνοντας τον κωδικό προϊόντος Από (μπορεί να είναι 2-4-6-8 - ψηφίος) και έπειτα πατώντας το κουμπί Αναζήτηση εμφανίζεται λίστα με τα σχετικά προϊόντα. Ο χρήστης μπορεί να επιλέξει στα κριτήρια αναζήτησης και κωδικό προϊόντος Έως ή να επιλέξει και περιγραφή του προϊόντος.

Στην συνέχεια ο χρήστης επιλέγει στην τελευταία στήλη της λίστας το τετραγωνάκι που αντιστοιχεί στο προϊόν που θέλει να επιλέξει. Υπάρχει η δυνατότητα να επιλεγούν ταυτόχρονα πολλά προϊόντα.

Τέλος με το κουμπί Ενημέρωση τα προϊόντα που επιλέχθηκαν μεταφέρονται και ενημερώνουν την φόρμα Ειδικά Στοιχεία Αίτησης-1.

Ακόμη από λίστα τιμών ο χρήστης επιλέγει και την κατάλληλη μονάδα μέτρησης.

Η ενότητα εγγυήσεις είναι προαιρετική.

Η ενότητα Παράγωγα ή μεταποιημένα προϊόντα δεν συμπληρώνεται (χρησιμοποιείται σε άλλα καθεστώτα).

Αιτήσεις | fn ln (custoff) Αποσύνδεση

ICISnet: Υποσύστημα Αδειών/Εγκρίσεων (GR000701) Τ ΠΑΤΡΩΝ Τ ΠΑΤΡΩΝ

Εισαγωγική σελίδα > Αιτήσεις > Αίτηση για άδεια υπαγωγής σε οικονομικό τελωνειακό καθεστώς/ειδικό προορισμό

>> Ειδικό Καθεστώς -Τελωνειακή Αποταμίευση τύπου Α

Ενέργειες Εκτύπωση

Γενικά Στοιχεία Αίτησης Ειδικά Στοιχεία Αίτησης - 1 Ειδικά Στοιχεία Αίτησης - 2

Είδος Αίτησης

Αρχική

Τόπος και είδος λογιστικών καταχωρήσεων/αρχείων

Αθήνα-Βιβλία κατηγορίας Α

Απλουστευμένες διαδικασίες

Υπαγωγή στο Καθεστώς: Ελλιπής διασάφηση

Λήξη Καθεστώτος: Διαδικασία απλουστευμένης διασάφησης

Εγγύηση

Αριθμός Εγγύησης:

Ποσό Εγγύησης: 0

Κατάσταση Εγγύησης:

Εμπορεύματα που πρόκειται να υπαχθούν στο τελωνειακό καθεστώς

Κωδικός ΣΟ	Περιγραφή Προϊόντος	Ποσότητα	Μονάδα μέτρησης	Αξία	Διαγραφή
040100 ?	Γάλα και κρέμα γάλακτος (ανθράκωλα) που δεν είναι συμπυκνωμένα και δεν περιέχουν ζάχαρη ή άλλα γλυκαντικά	100.9	Τόνοι (tne)	2000,89	<input type="checkbox"/>
04011090 ?	Άλλα	4999	Τόνοι (tne)	6.900,9	<input type="checkbox"/>

Εισαγωγή Γραμμής Διαγραφή Γραμμής

Παράγωγα ή μεταποιημένα προϊόντα

Κωδικός ΣΟ	Περιγραφή Προϊόντος	Κύριο/Δευτερεύον Παράγωγο Προϊόν	Συντελεστής απόδοσης	Διαγραφή
?		<input type="radio"/> Κύριο <input type="radio"/> Δευτερεύον		<input type="checkbox"/>

Εισαγωγή Γραμμής Διαγραφή Γραμμής

Πληροφορίες για τις προγραμματιζόμενες δραστηριότητες

Διάφορες Πληροφορίες

Οικονομικοί όροι

Κωδικός:

Αναλυτική Αναφορά: Οικονομικός Όρος

Τελωνεία

Τελωνείο	Υπαγωγής στο καθεστώς	Λήξης καθεστώτος	Τελωνείο Ελέγχου	Διαγραφή
ΚΩΣ	<input checked="" type="checkbox"/>	<input type="checkbox"/>	<input checked="" type="checkbox"/>	<input type="checkbox"/>

Εισαγωγή Γραμμής Διαγραφή Γραμμής

Εξακρίβωση Ταυτότητας

Τρόπος Εξακρίβωσης	Διαγραφή
1-Αριθμός σειράς ή κατασκευαστή	<input type="checkbox"/>
2-Επίθεση μολυβδοσφραγίδων, σφραγίδων κάθε τύπου ή άλλων διακριτικών σημείων	<input type="checkbox"/>

Εισαγωγή Γραμμής Διαγραφή Γραμμής

- Στην καρτέλα Ειδικά Στοιχεία -2 καταχωρούνται:
 - Τα Στοιχεία Αποθήκης (η Επωνυμία, το Τελωνείο Ελέγχου, η Πόλη, η Διεύθυνση και το ο Διαχειριστής είναι υποχρεωτικά)
 - Προθεσμία για την κατάθεση του δελτίου απογραφής των εμπορευμάτων
 - Συντελεστής απομείωσης
 - Αποθήκευση εμπορευμάτων που δεν υπάγονται στο καθεστώς τελωνειακής αποταμίευσης (προαιρετικό)
 - Συνήθειες Εργασίες
 - Προσωρινή Έξοδος. Σκοπός
 - Συμπληρωματικές Πληροφορίες Αποθήκης
- Σχετικά με τα εμπορεύματα που δεν υπάγονται στο καθεστώς τελωνειακής αποταμίευσης επιλέγονται:
 - Κωδικός ΣΟ
 - Περιγραφή Προϊόντος

Αν ο χρήστης γνωρίζει τον κωδικό ΣΟ τον πληκτρολογεί στο πεδίο Κωδικός ΣΟ και πατώντας tab εμφανίζεται αυτόματα η περιγραφή του. Η περιγραφή του προϊόντος δεν μπορεί να μεταβληθεί από τον χρήστη και ο κωδικός ΣΟ είναι υποχρεωτικός.

Αν ο χρήστης δεν γνωρίζει τον κωδικό ΣΟ μπορεί να τον επιλέξει πατώντας ? δίπλα στο πεδίο κωδικός ΣΟ και η διαδικασία είναι παρόμοια όπως και στα Εμπορεύματα που πρόκειται να υπαχθούν στο τελωνειακό καθεστώς.

Ακόμη συμπληρώνεται για κάθε προϊόν και η κατηγορία και το καθεστώς.

Αιτήσεις | In In (custoff) | Αποστολές

ICISnet: Υποσύστημα Αδειών/Εγκρίσεων (GR000701) Τ ΠΑΤΡΩΝ Τ ΠΑΤΡΩΝ

Εισαγωγική σελίδα | Αιτήσεις | Αίτηση για άδεια υπαγωγής σε οικονομικά τελωνειακά καθεστώσ/ειδικά προορισμό

» Ειδικό Καθεστώς - Τελωνειακή Αποταμίευση τύπου Α

Ενέργειες | Εκτύπωση

Γενικά Στοιχεία Αίτησης | Ειδικά Στοιχεία Αίτησης - 1 | Ειδικά Στοιχεία Αίτησης - 2

Αίτηση για άδεια λειτουργίας αποθήκης τελωνειακής αποταμίευσης ή εφαρμογής του καθεστώτος σε αποθήκη τύπου Ε

Στοιχεία Αποθήκης

Είδος Αποθήκης: **Αποταμίευση-Τύπου Α -Δημόσια**

Επωνυμία: **Αποθήκη Α-Δημόσια**

Τελωνείο Ελέγχου: **ΧΑΛΚΙΔΑΣ**

Στοιχεία Τελωνείου: Διεύθυνση: **ΦΑΒΙΕΡΟΥ 47, ΧΑΛΚΙΔΑ 34100** Τηλ: **+30221089000** Fax: **+30221081320**

Αναλυτική Περιγραφή:

Περιοχή/Δήμος:

Πόλη:

Διεύθυνση: Αριθμός: Τ.Κ.:

Τηλ: Fax: e-mail:

Διαχειριστής: ΑΔΜ: **095448535** Επωνυμία: **AMBER ΕΜΠΟΡΙΚΗ ΚΑΙ ΒΙΟΤΕΧΝΙΚΗ ΕΠΕ**

Πλήθος:

Γλώσσα: Περιγραφή:

Σχόλια:

Προβλεπόμενη ημερομηνία κατάθεσης του δελτίου απογραφής των εμπορευμάτων

Προβλεπόμενη: **Κάθε Μήνα**

Συντελεστής απομείωσης

Συντελεστής: **1 2 3**

Αποθήκευση εμπορευμάτων που δεν υπάγονται στο καθεστώς τελωνειακής αποταμίευσης

Κωδικός ΣΟ	Περιγραφή Προϊόντος	Κατηγορία	Καθεστώς	Διαγραφή
0801	Τρίχες κεφαλής ανθρώπου ακατέργαστες, έστυ και πλυμένες ή απολιπασμένες. Απορρίμματα τριχών κεφαλής ανθρώπου	Κοινωνικά γεωργικά προϊόντα	ΚΑΘΕΣΤΩΣ Α	<input type="checkbox"/>
0801	Βαλβοί, κρεμμύδια, κόνδυλοι, ρίζες βαλβοειδείς και ριζώματα γενικά, σε φυτικά υλικά, σε διάσταση ή σε άθνηση.	Κοινωνικά βιομηχανικά προϊόντα	ΚΑΘΕΣΤΩΣ Β	<input type="checkbox"/>

Εισαγωγή Γραμμής | Διαγραφή Γραμμής

Συνήθειες Εργασίας

Συνήθειες Εργασίας

Προσωπική Έξοδος Σκοπός

Σκοπός 1

Συμπληρωματικές Πληροφορίες Αποθήκης

Συμπληρωματικές Πληροφορίες

Μετά την συμπλήρωση των υποχρεωτικών πεδίων και με το κουμπί Ενεργείες επιλέγεται Υποβολή Αίτησης. Στην συνέχεια επιβεβαιώνουμε την υποβολή πατώντας OK από το pop-up παράθυρο:

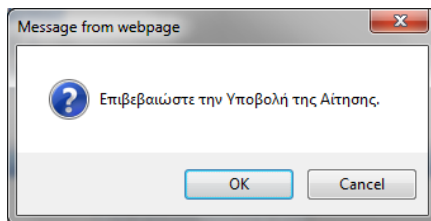

- Δημιουργείται η αρχική αίτηση σε κατάσταση Αίτηση Υποβληθείσα. Από το σημείο αυτό ο αρμόδιος χρήστης από την φόρμα της Αίτησης μπορεί να αποδεχτεί ή όχι την αίτηση.
- Υπάρχει η δυνατότητα από το κουμπί Ενεργείες – Προσωρινή Αποθήκευση αίτησης ο χρήστης να αποθηκεύσει προσωρινά την Αίτηση οπότε η κατάσταση της Αίτησης γίνεται προσωρινά αποθηκευμένη. Στην συνέχεια από την φόρμα ΑΙΤΗΣΕΙΣ επιλέγει πάλι την αίτηση να την υποβάλει.

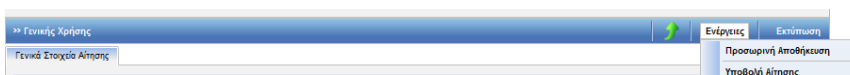

Στην κατάσταση της προσωρινής αποθήκευσης μόνο ο συναλλασσόμενος μπορεί να κάνει ενέργεια δηλαδή να την υποβάλει ενώ το Τελωνείο δεν μπορεί να κάνει καμία ενέργεια.

1.2. Αποδοχή Αίτησης

- Από την φόρμα αναζήτησης Αιτήσεων με επιλογή της αίτησης από τον Αρμόδιο Τελωνειακό Υπάλληλο και με το κουμπί Ενεργείες-Αποδοχή Αίτησης ο τελωνειακός υπάλληλος αποδέχεται την αίτηση.

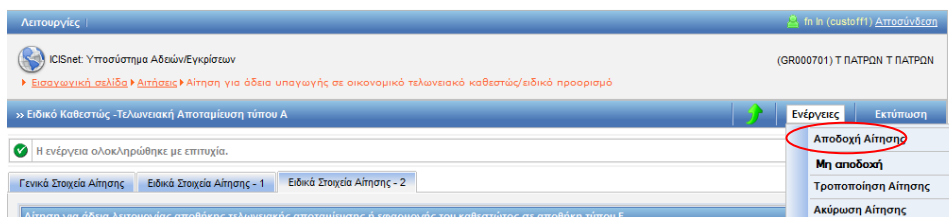

- Με την αποδοχή της αίτησης:
 - ✚ Η κατάσταση της Αίτησης γίνεται Αίτηση Αποδεκτή και ταυτόχρονα
 - ✚ δημιουργείται αυτόματα και μία έγκριση σε κατάσταση Αίτηση σε Επεξεργασία η οποία εμφανίζεται στην φόρμα αναζήτησης Αδειών.

Λειτουργίες | In In (custoff1) Αποσύνδεση

ICISnet: Υποσύστημα Αδειών/Εγκρίσεων (GR000701) Τ ΠΑΤΡΩΝ Τ ΠΑΤΡΩΝ

Εισαγωγική σελίδα > Αίτηση > Αίτηση για άδεια υπαγωγής σε οικονομικό τελωνειακό καθεστώς/ειδικό προορισμό

» Ειδικό Καθεστώς -Τελωνειακή Αποταμίευση τύπου Α Ενέργειες Εκτύπωση

Η ενέργεια ολοκληρώθηκε με επιτυχία.

Γενικά Στοιχεία Αίτησης Ειδικά Στοιχεία Αίτησης - 1 Ειδικά Στοιχεία Αίτησης - 2

Καθεστώς: Εισαγωγές-Τελωνειακή Αποταμίευση Αριθμός Εντύπων: 1

Βασικά στοιχεία αίτησης

Προς Τελωνιακή Αρχή: ΠΑΤΡΩΝ Αρ. Αρχικής Αίτησης: E54
 Είδος Υποβολής: Αρχική Αίτηση Αρ. Προηγούμενης Αίτησης:
 Κατάσταση Αίτησης: **Αίτηση Αποδεκτή** Αρ. Αίτησης/Αρ. Πρωτ.: E54
 Τύπος Άδειας: Ειδικό Καθεστώς -Τελωνειακή Αποταμίευση τύπου Α Ημ/νία Υποβολής: 13-02-2012

1.3. Έγκριση-Έκδοση Άδειας

Πλοήγηση

Ο χρήστης, από την φόρμα αναζήτησης αδειών επιλέγει:

- Κατηγορία άδειας:
Άδεια οικονομικού καθεστώτος/ειδικού προορισμού προκειμένου να αναζητήσει την έγκριση της Τελωνιακής Αποταμίευσης.

Λειτουργίες | In In (custoff1) Αποσύνδεση

ICISnet: Υποσύστημα Αδειών/Εγκρίσεων (GR000701) Τ ΠΑΤΡΩΝ Τ ΠΑΤΡΩΝ

Εισαγωγική σελίδα > Αδειες

» ΑΔΕΙΕΣ

Κριτήρια αναζήτησης

Δικαιούχος: ΑΦΜ: Τελωνιακή Αρχή Έκδοσης: ΠΑΤΡΩΝ Κατάσταση Άδειας: Τύπος Υποβολής Αίτησης: Αρ. Αίτησης/Αρ. Πρωτ.: Αρ. Άδειας: Ημ/νία έκδοσης άδειας: Από: Έως: Ημ/νία λήξης Άδειας: Από: Έως: Ημ/νία Τροποποίησης Άδειας: Από: Έως:

Κατηγορία Άδειας: Άδεια οικονομικού καθεστώτος/ειδικού προορισμού Τύπος Άδειας: Ειδικό Καθεστώς -Τελωνιακή Αποταμίευση τύπου Α

Αναζήτηση Καθαρισμός Κριτηρίων Εκτύπωση

Αποτελέσματα αναζήτησης

Κατηγορία Άδειας	Τύπος Άδειας	Κατάσταση	Αρ. Άδειας	Αρ. Αίτησης/Αρ. Πρωτ.	Δικαιούχος	ΑΦΜ	Ημ/νία Υποβολής	Ημ/νία Ισχύος Άδειας	Ημ/νία Λήξης Άδειας	Ημ/νία Καταχώρησης
Επιλογή	Άδεια οικονομικού καθεστώτος/ειδικού προορισμού	Ειδικό Καθεστώς -Τελωνιακή Αποταμίευση τύπου Α	Αίτηση σε Επιτελερσιάζα	E54	AMBER ΕΜΠΟΡΙΚΗ ΚΑΙ ΒΙΟΤΕΧΝΙΚΗ ΕΠΕ	095448535	13-02-2012	13-02-2012		13/02/2012 17:31:00

- Στην φόρμα αποτελέσματα αναζήτησης εμφανίζεται η έγκριση που είναι σε κατάσταση Αίτηση σε επεξεργασία. Με το κουμπί επιλογή ανακτάται η έγκριση της Τελωνιακής Αποταμίευσης και ο χρήστης μπορεί να μεταβάλλει ορισμένα στοιχεία (τα στοιχεία της αρχικής αίτησης από την φόρμα των αιτήσεων παραμένουν αμετάβλητα). Στην καρτέλα ειδικά στοιχεία αίτησης-1 της έγκρισης ο αρμόδιος χρήστης μπορεί να συνδέσει την εγγύηση (προαιρετικό πεδίο). Στην ενότητα εγγυήσεις και στο πεδίο Αριθμός Εγγύησης εισάγεται το GRN. Πατώντας TAB γίνεται η ενημέρωση της εγγύησης με τα στοιχεία της εγγύησης αυτόματα από το υποσύστημα των Εγγυήσεων και εμφανίζεται το ποσό και η κατάσταση της εγγύησης.

Λειτουργίες | In In (custoff) Αποσύνδεση

ICISnet Υποσύστημα Αδειών/Εγκρίσεων (GR000701) Τ ΠΑΤΡΩΝ Τ ΠΑΤΡΩΝ

Εισαγωγή > Αδειες > Έγκριση υπαγωγής σε οικονομικά τελεωνειακά καθεστώτα/ειδικό προαρισμό

» Ειδικό Καθεστώς -Τελεωνειακή Αποταμίευση Τύπου Α

Γενικά Στοιχεία Άδειας | Ειδικά Στοιχεία Άδειας - 1 | Ειδικά Στοιχεία Άδειας - 2

Αίτηση για άδεια λειτουργίας αποθήκης τελεωνειακής αποταμίευσης ή εφαρμογής του καθεστώτος σε αποθήκη τύπου Ε

Ενέργειες | Εκτύπωση

Αποθήκευση
Απόρριψη Αίτησης
Έκδοση Άδειας

Στοιχεία Αποθήκης

Είδος Αποθήκης: Αποταμίευση-Τύπου Α - Δημόσια

Επωνυμία: Αποθήκη Α-Δημόσια

Τελεωνια Ελέγχου: ΧΑΛΚΙΔΑΣ

Στοιχεία Τελεωνιαίου: Διεύθυνση: ΦΑΒΙΕΡΟΥ 47, ΧΑΛΚΙΔΑ 34100 Τηλ: +30221089000 Fax: +30221081320

Αναλυτική Περιγραφή:

Περιοχή/Δήμος:

Πόλη:

Διεύθυνση: Αριθμός: Τ.Κ.:

Τηλ: Fax: e-mail:

Διαχωριστής: ΑΦΜ: 095448535 Επωνυμία: AMBER ΕΜΠΟΡΙΚΗ ΚΑΙ ΒΙΟΤΕΧΝΙΚΗ ΕΠΕ

Πλήθος:

Γλώσσα: Περιγραφή:

Σχόλια:

Προβλεπόμενη για την κατάθεση του δηλίου απογραφής των εμπορευμάτων

Συντελεστής απομείωσης

Προβλεπόμενη: Κάθε Μήνα

Συντελεστής: 1 2 3

Αποθήκευση εμπορευμάτων που δεν υπάγονται στο καθεστώς τελεωνειακής αποταμίευσης

Κωδικός ΣΟ	Περιγραφή Προϊόντος	Κατηγορία	Καθεστώς	Διαγραφή
0601	Τρίγες κεφαλής ανθρώπου ακατέργαστες, έστυ και πλημένες ή απολιπασμένες. Απορρίμματα τριχών κεφαλής ανθρώπου	Κοινοτικά γεωργικά προϊόντα	ΚΑΘΕΣΤΩΣ Α	<input type="checkbox"/>
0601	Βολβοί, κερμαθία, κόνδυλοι, ρίζες βολβοειδείς και ριζώματα γενικά, σε φρενική νόσση, σε βλάστηση ή σε άνθηση.	Κοινοτικά βιομηχανικά προϊόντα	ΚΑΘΕΣΤΩΣ Β	<input type="checkbox"/>

Εισαγωγή Γραμμής | Διαγραφή Γραμμής

Συνήθειες Εργασίες

Συνήθειες Εργασίες

Προσωρινή Έξοδος Σκοπός

Σκοπός 1

Συμπληρωματικές Πληροφορίες Αποθήκης

Συμπληρωματικές Πληροφορίες

/WEB-INF/views/certifications/apSpecialProceduresCertification.xhtml application_version

Αφού ενημερωθεί η έγκριση με όλα τα απαραίτητα στοιχεία από την φόρμα της έγκρισης από το κουμπί ενέργειες επιλέγει έκδοση άδειας.

- Εμφανίζεται pop-up παράθυρο, όπου επιλέγουμε την ημερομηνία ισχύος της άδειας.

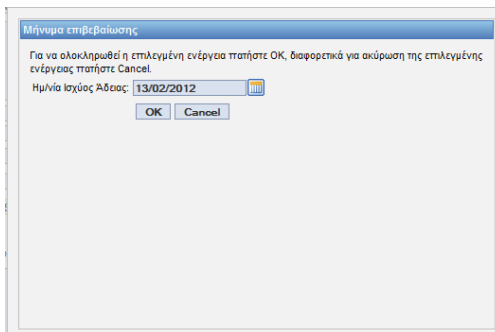

- Επιλέγοντας OK στο μήνυμα επιβεβαίωσης δημιουργείται αριθμός άδειας. Η κατάσταση της άδειας είναι άδεια Εκδοθείσα.

Λειτουργίες in in (custoff) [Αποσύνδεση](#)

ICISnet: Υποσύστημα Αδειών/Εγκρίσεων (GR000701) Τ ΠΑΤΡΩΝ Τ ΠΑΤΡΩΝ

Εισαγωγική σελίδα > Άδειες > Έγκριση υπαγωγής σε οικονομικό τελωνειακό καθεστώς/ειδικό προορισμό

» Ειδικό Καθεστώς << Τελωνειακή Αποταμίευση τύπου Α

Ενέργειες: [Ενέργειες](#) [Εκτύπωση](#) [Ιστορικό](#)

✓ Η ενέργεια ολοκληρώθηκε με επιτυχία.

Γενικά Στοιχεία Άδειας | **Ειδικά Στοιχεία Άδειας - 1** | Ειδικά Στοιχεία Άδειας - 2

Βασικά Στοιχεία Έγκρισης

Κατηγορία Άδειας:	Άδεια οικονομικού καθεστώτος/ειδικού προορισμού	Τύπος Άδειας:	Ειδικό Καθεστώς - Τελωνειακή Αποταμίευση τύπου Α
Τελωνειακή Αρχή Έκδοσης:	ΠΑΤΡΩΝ	Αρ. Αρχικής Αίτησης:	E54
Κατάσταση Άδειας:	Άδεια Εκδοθείσα	Αρ. Προηγούμενης Αίτησης:	
Ημ/νία Ισχύος Άδειας - Από:	13-02-2012	Αρ. Αίτησης/Αρ. Πρωτ.:	E54
Έως:		Αρ. Προηγούμενης Άδειας:	
Ημ/νία έναρξης ισχύος τροποποίησης:	13-02-2012	Αρ. Άδειας:	12-GR000701-CWA-00002
Απολογία:		Αρ. Τροποποίησης:	0
		Ημ/νία Κατώλυσης:	13/02/2012 17:31:00

Αιτών

ΑΦΜ:	095448535	Αρμόδια ΔΟΥ:	1209	Αρ. EORI:	
A.Δ.Τ. - Α.Μ. Εταιρείας:	095448535	Δικαστής:	AMBER ΕΜΠΟΡΙΚΗ ΚΑΙ ΒΙΟΤΕΧΝΙΚΗ ΕΠΕ	Αρ. Άδειας AEO:	
Έδρα - Πόλη:	ΠΕΙΡΑΙΑΣ	Διεύθυνση:	ΣΑΡΑΝΤΑΠΟΡΟΥ-ΦΩΚΙΑΙΣ 0000	T.K.:	18547
Τηλ.:	4819815	ΦΑΞ:	4819815	e-mail:	

2. Άδεια οικονομικού καθεστώτος/ειδικού προορισμού- Καθεστώς Τελειοποίηση προς Επανεισαγωγή

2.1. Υποβολή Αίτησης

Πλοήγηση

Ο χρήστης, από την φόρμα αναζήτησης αιτήσεων επιλέγει:

- Δημιουργία Αίτησης

- Με την επιλογή της δημιουργίας αίτησης εμφανίζεται το παράθυρο Δημιουργία Αίτησης:

- Επιλέγεται ο αριθμός του αναγνωριστικού του δικαιούχου, η χώρα (που ανήκει το αναγνωριστικό GR) και ο τύπος αναγνωριστικού (ΑΦΜ).
- Στην συνέχεια επιλέγεται η κατηγορία Άδεια οικονομικού καθεστώτος/ειδικού προορισμού και ο τύπος της Άδειας Ειδικό Καθεστώς-Τελειοποίησης προς Επανεισαγωγή.
- Με επιλογή OK εμφανίζεται η φόρμα της αίτησης Τελειοποίησης προς Επανεισαγωγή η οποία χωρίζεται σε τρεις ενότητες: Στην ενότητα Γενικά στοιχεία της Αίτησης, στην ενότητα ειδικά στοιχεία της αίτησης-1 και προαιρετικά στην ενότητα ειδικά στοιχεία της αίτησης-2. Στα Γενικά Στοιχεία της Άδειας και στα ειδικά στοιχεία της αίτησης-1 καταχωρούνται τα στοιχεία που είναι γενικά κοινά σε όλες τις άδειες των οικονομικών καθεστώτων ενώ στα ειδικά στοιχεία της αίτησης-2 καταχωρούνται συμπληρωματικά στοιχεία που αφορούν αποκλειστικά την Άδεια της Τελειοποίησης προς Επανεισαγωγή. Για να εμφανιστεί η καρτέλα που αντιστοιχεί στην ενότητα ειδικά στοιχεία της αίτησης-2 θα πρέπει ο χρήστης να επιλέξει πάνω δεξιά στην φόρμα των ειδικών στοιχείων της αίτησης-1 την ένδειξη Συμπληρωματική Φόρμα. Η καρτέλα αυτή συμπληρώνεται από τον χρήστη εφ' όσον αυτό απαιτείται (υπάρχουν προϊόντα αντικατάστασης).
- Στην καρτέλα Γενικά Στοιχεία Αίτησης συμπληρώνονται οι παρατηρήσεις(προαιρετικά), το Όνομα του Αιτούντος και η Ημερομηνία. Ακόμη συμπληρώνεται και ο Αριθμός Πρωτοκόλλου. Τα στοιχεία του δικαιούχου εμφανίζονται αυτόματα από το σύστημα (από το αρχείο Μητρώου του

ICISnet βάσει του ΑΦΜ που πληκτρολόγησε ο Χρήστης). Στο πάνω δεξιά μέρος της φόρμας εμφανίζεται η ένδειξη Συμπληρωματική Φόρμα η οποία αν επιλεγεί εμφανίζεται η καρτέλα Ειδικά Στοιχεία Αίτησης-2 που περιέχει τα συμπληρωματικά στοιχεία της άδειας της Τελειοποίησης προς Επανεισαγωγή.

- Στην καρτέλα Ειδικά Στοιχεία -1 καταχωρούνται:

- Τόπος και είδος λογιστικών καταχωρήσεων
- Διάρκεια ισχύος της άδειας
- Απλουστευμένες διαδικασίες
- Εγγύηση (προαιρετικό)
- Περίοδος λήξης σε μήνες (υποχρεωτικό)
- Εμπορεύματα που πρόκειται να υπαχθούν στο τελωνιακό καθεστώς
- Παράγωγα ή μεταποιημένα προϊόντα
- Πληροφορίες για τις προγραμματιζόμενες δραστηριότητες
- Οικονομικοί όροι
- Τελωνεία
- Εξακρίβωση Ταυτότητας
- Τρόποι Μεταφοράς
- Συμπληρωματικές Πληροφορίες

- Σχετικά με τα Εμπορεύματα που πρόκειται να υπαχθούν στο τελωνιακό καθεστώς επιλέγονται:
 - Κωδικός ΣΟ
 - Περιγραφή Προϊόντος

Αν ο χρήστης γνωρίζει τον κωδικό ΣΟ τον πληκτρολογεί στο πεδίο Κωδικός ΣΟ και πατώντας tab εμφανίζεται αυτόματα η περιγραφή του. Έπειτα μπορεί ο χρήστης να μεταβάλει την περιγραφή του προϊόντος. Η συμπλήρωση του κωδικού ΣΟ είναι προαιρετική οπότε στην περίπτωση αυτή συμπληρώνεται μόνο η περιγραφή του προϊόντος.

Αν ο χρήστης δεν γνωρίζει τον κωδικό ΣΟ μπορεί να τον επιλέξει πατώντας ? δίπλα στο πεδίο κωδικός ΣΟ:

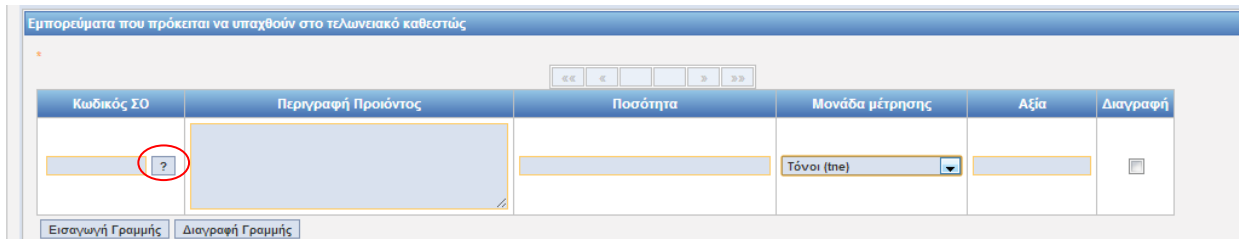

Πατώντας το κουμπί ? εμφανίζεται το παράθυρο Αναζήτησης προϊόντος. Συμπληρώνοντας τον κωδικό προϊόντος Από (μπορεί να είναι 2-4-6-8 - ψηφίος) και έπειτα πατώντας το κουμπί Αναζήτηση εμφανίζεται λίστα με τα σχετικά προϊόντα. Ο χρήστης μπορεί να επιλέξει στα κριτήρια αναζήτησης και κωδικό προϊόντος Έως ή να επιλέξει και περιγραφή του προϊόντος.

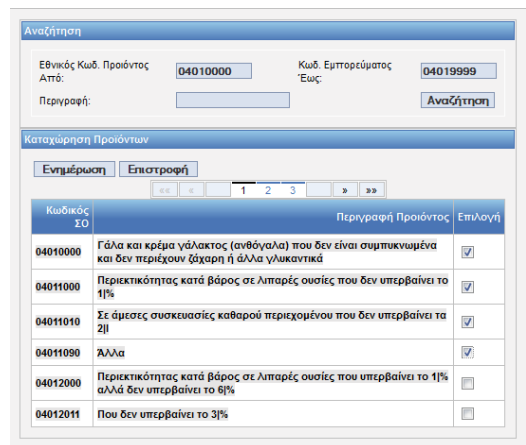
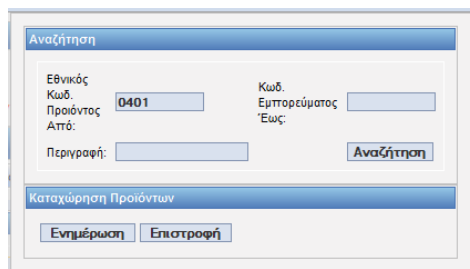

Στην συνέχεια ο χρήστης επιλέγει στην τελευταία στήλη της λίστας το τετραγωνάκι που αντιστοιχεί στο προϊόν που θέλει να επιλέξει. Υπάρχει η δυνατότητα να επιλεγούν ταυτόχρονα πολλά προϊόντα. Τέλος με το κουμπί Ενημέρωση τα προϊόντα που επιλέχθηκαν μεταφέρονται και ενημερώνουν την φόρμα Ειδικά Στοιχεία Αίτησης-1.

Ακόμη από λίστα τιμών ο χρήστης επιλέγει και την κατάλληλη μονάδα μέτρησης.

- Σχετικά με τα Παράγωγα ή μεταποιημένα προϊόντα καταχωρείται ο Κωδικός ΣΟ.

Αν ο χρήστης γνωρίζει τον κωδικό ΣΟ τον πληκτρολογεί στο πεδίο Κωδικός ΣΟ και πατώντας tab εμφανίζεται αυτόματα η περιγραφή του. Η συμπλήρωση του κωδικού ΣΟ είναι υποχρεωτική. Αν ο χρήστης δεν γνωρίζει τον κωδικό ΣΟ μπορεί να τον επιλέξει πατώντας ? δίπλα στο πεδίο κωδικός ΣΟ και συνεχίζει την ίδια διαδικασία όπως ακριβώς και στα Εμπορεύματα που πρόκειται να υπαχθούν στο τελωνειακό καθεστώς.

Η ενότητα εγγυήσεις είναι προαιρετική.

Αποურγίες
in in (custoff) Αποσύνδεση

ICISnet: Υποσύστημα Αδειών/Εγκρίσεων
(GR000701) Τ ΠΑΤΡΩΝ Τ ΠΑΤΡΩΝ

Εισαγωγικά αλιδα > Αιτήσεις > Αίτηση για άδεια υπαγωγής σε οικονομικό τελωνειακό καθεστώς/ειδικό προορισμό

>> Ειδικό Καθεστώς -Τελειοποίηση προς Επανεισαγωγή
Ενέργειες Εκτύπωση

Γενικά Στοιχεία Αίτησης
Ειδικά Στοιχεία Αίτησης - 1
Ειδικά Στοιχεία Αίτησης - 2

Είδος Αίτησης
 Αρχική

Τόπος και είδος λογιστικών καταχωρήσεων/αρχείων
 Αθήνα-Ειδικά κατηγορίας Α

Απλουστευμένες διαδικασίες
 Υπαγωγή στο Καθεστώς: Ελλιπής διασάφηση
 Λήξη Καθεστώς: Διαδικασία απλουστευμένης διασάφησης

Εγγύηση
 Αριθμός Εγγύησης:
 Ποσό Εγγύησης: 0
 Κατάσταση Εγγύησης:

Εμπορεύματα που πρόκειται να υπαχθούν στο τελωνειακό καθεστώς

Κωδικός ΣΟ	Περιγραφή Προϊόντος	Ποσότητα	Μονάδα μέτρησης	Αξία	Διαγραφή
040100	Τζάκι και κρέμα γάλακτος (ανθράκωλα) που δεν είναι συμπυκνωμένα και δεν περιέχουν ζάχαρη ή άλλα γλυκαντικά	100.9	Τόνοι (tne)	2000.89	<input type="checkbox"/>
04011090	Άλλα	4999	Τόνοι (tne)	6.900.9	<input type="checkbox"/>

Παράγωγα ή μεταποιημένα προϊόντα

Κωδικός ΣΟ	Περιγραφή Προϊόντος	Κύριο/Δευτερεύον Παράγωγο Προϊόν	Συντελεστής απόδοσης	Διαγραφή
		<input type="radio"/> Κύριο <input type="radio"/> Δευτερεύον		<input type="checkbox"/>

Πληροφορίες για τις προγραμματιζόμενες δραστηριότητες
 Άλλες Πληροφορίες

Οικονομικοί όροι
 Κωδικός: 1
 Αναλυτική Αναφορά:

Τελωνεία

Τελωνείο	Υπαγωγής στο καθεστώς	Λήξης καθεστώτος	Τελωνείο Ελέγχου	Διαγραφή
ΚΩΣ	<input checked="" type="checkbox"/>	<input checked="" type="checkbox"/>	<input checked="" type="checkbox"/>	<input type="checkbox"/>

Εξακρίβωση Ταυτότητας

Τρόπος Εξακρίβωσης	Διαγραφή
1-Αριθμός σειράς ή κατασκευαστή	<input type="checkbox"/>

- Στην καρτέλα Ειδικά Στοιχεία -2 καταχωρούνται:

- Σύστημα σταθερών συναλλαγών
- Προϊόντα αντικατάστασης
- Άρθρο 147 παράγραφος 2 του κώδικα
- Άρθρο 586 παράγραφος 2 του κώδικα
- Συμπληρωματικές Πληροφορίες Επανεισαγωγής

- Σχετικά με τα προϊόντα αντικατάστασης καταχωρείται ο Κωδικός ΣΟ του προϊόντος.

Αν ο χρήστης γνωρίζει τον κωδικό ΣΟ τον πληκτρολογεί στο πεδίο Κωδικός ΣΟ και πατώντας tab εμφανίζεται αυτόματα η περιγραφή του. Η περιγραφή του προϊόντος δεν μπορεί να μεταβληθεί από τον χρήστη.

Αν ο χρήστης δεν γνωρίζει τον κωδικό ΣΟ μπορεί να τον επιλέξει πατώντας ? δίπλα στο πεδίο κωδικός ΣΟ και η διαδικασία είναι παρόμοια όπως και στα Εμπορεύματα που πρόκειται να υπαχθούν στο τελωνειακό καθεστώς.

Αίτηση για άδεια υπαγωγής σε καθεστώς τελειοποίησης προς επανεξαγωγή

Σύστημα σταθερών συναλλαγών

χωρίς προκαταβολική εισαγωγή

Προϊόντα αντικατάστασης

Κωδικός ΣΟ	Περιγραφή Προϊόντος	Διαγραφή
0803	Μπανάνες, στις οποίες περιλαμβάνονται και του είδους των Αντιλλών, νιπές ή ξερές	<input type="checkbox"/>

Εισαγωγή Γραμμής Διαγραφή Γραμμής

Άρθρο 147 παράγραφος 2 του κώδικα

Ναι Όχι

Άρθρο 586 παράγραφος 2 του κώδικα

Ναι Όχι

Συμπληρωματικές Πληροφορίες Επανεξαγωγής

Άλλες Συμπληρωματικές Πληροφορίες Επανεξαγωγής

Μετά την συμπλήρωση των υποχρεωτικών πεδίων και με το κουμπί Ενέργειες επιλέγεται Υποβολή Αίτησης. Στην συνέχεια επιβεβαιώνουμε την υποβολή πατώντας OK από το pop-up παράθυρο:

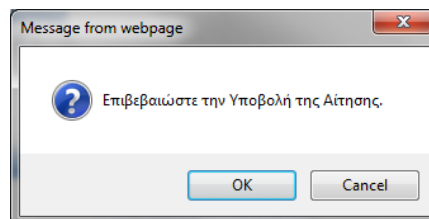

- Δημιουργείται η αρχική αίτηση σε κατάσταση Αίτηση Υποβληθείσα. Από το σημείο αυτό ο αρμόδιος χρήστης από την φόρμα της Αίτησης μπορεί να αποδεχτεί ή όχι την αίτηση.
- Υπάρχει η δυνατότητα από το κουμπί Ενέργειες – Προσωρινή Αποθήκευση αίτησης ο χρήστης να αποθηκεύσει προσωρινά την Αίτηση οπότε η κατάσταση της Αίτησης γίνεται προσωρινά αποθηκευμένη. Στην συνέχεια από την φόρμα ΑΙΤΗΣΕΙΣ επιλέγει πάλι την αίτηση να την υποβάλει.

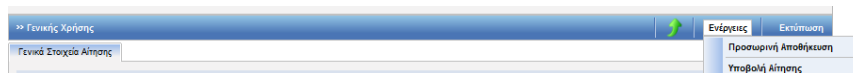

Στην κατάσταση της προσωρινής αποθήκευσης μόνο ο συναλλασσόμενος μπορεί να κάνει ενέργεια δηλαδή να την υποβάλει ενώ το Τελωνείο δεν μπορεί να κάνει καμία ενέργεια.

2.2. Αποδοχή Αίτησης

- Από την φόρμα αναζήτησης Αιτήσεων με επιλογή της αίτησης από τον Αρμόδιο Τελωνειακό Υπάλληλο και με το κουμπι Ενεργειες-Αποδοχή Αίτησης ο τελωνειακός υπάλληλος αποδέχεται την αίτηση.

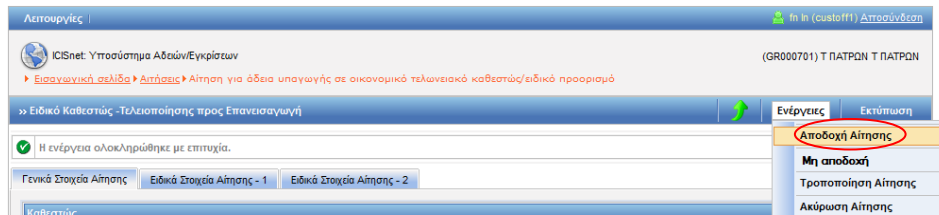

- Με την αποδοχή της αίτησης:
 - Η κατάσταση της Αίτησης γίνεται Αίτηση Αποδεκτή και ταυτόχρονα
 - Δημιουργείται αυτόματα και μία έγκριση σε κατάσταση Αίτηση σε Επεξεργασία η οποία εμφανίζεται στην φόρμα αναζήτησης Αδειών.

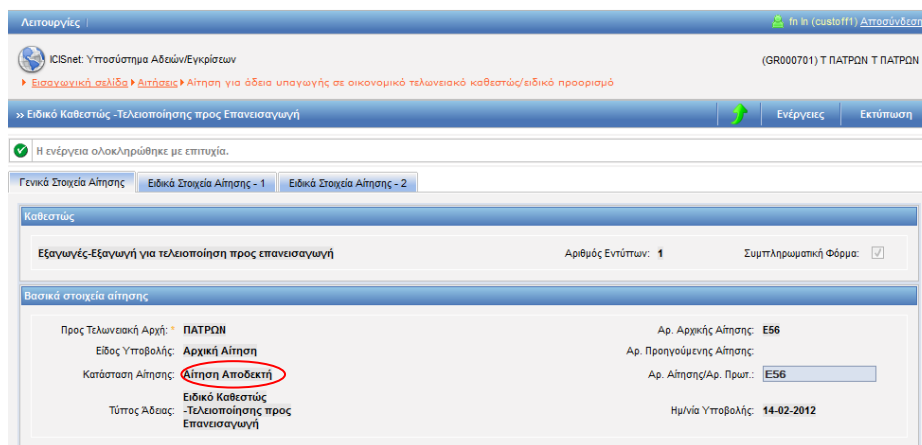

2.3. Έγκριση-Έκδοση Άδειας

Πλοήγηση

Ο χρήστης, από την φόρμα αναζήτησης αδειών επιλέγει:

- Κατηγορία άδειας: Άδεια οικονομικού καθεστώτος/ειδικού προορισμού προκειμένου να αναζητήσει την έγκριση της Τελειοποίησης προς Επανεισαγωγή.

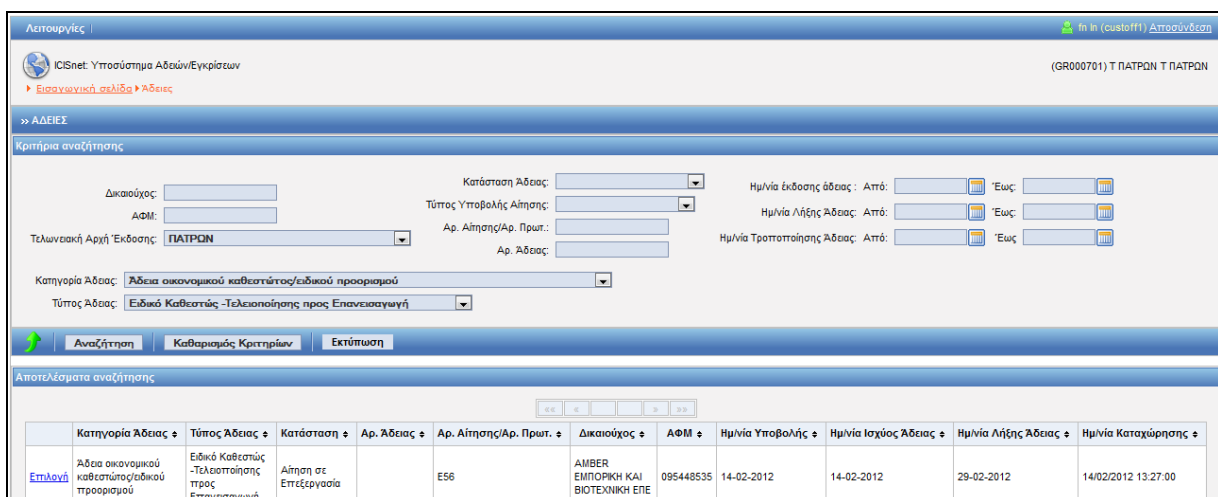

- Στην φόρμα αποτελέσματα αναζήτησης εμφανίζεται η έγκριση που είναι σε κατάσταση Αίτηση σε επεξεργασία. Με το κουμπί επιλογή ανακτάται η έγκριση της Τελειοποίησης προς Επανεισαγωγή και ο χρήστης μπορεί να μεταβάλλει ορισμένα στοιχεία (τα στοιχεία της αρχικής αίτησης από την φόρμα των αιτήσεων παραμένουν αμετάβλητα). Στην καρτέλα ειδικά στοιχεία αίτησης-1 της έγκρισης ο αρμόδιος χρήστης μπορεί να συνδέσει την εγγύηση (προαιρετικό πεδίο). Στην ενότητα εγγυήσεις και στο πεδίο Αριθμός Εγγύησης εισάγεται το GRN. Πατώντας TAB γίνεται η ενημέρωση της εγγύησης με τα στοιχεία της εγγύησης αυτόματα από το υποσύστημα των Εγγυήσεων και εμφανίζεται το ποσό και η κατάσταση της εγγύησης.

Αφού ενημερωθεί η έγκριση με όλα τα απαραίτητα στοιχεία από την φόρμα της έγκρισης από το κουμπί ενέργειες επιλέγει έκδοση άδειας.

- Εμφανίζεται pop-up παράθυρο, όπου επιλέγουμε την ημερομηνία ισχύος της άδειας.

- Επιλέγοντας OK στο μήνυμα επιβεβαίωσης δημιουργείται αριθμός άδειας. Η κατάσταση της άδειας είναι άδεια Εκδοθείσα.

Λειτουργίες in in (custoff) Αποσύνδεση

ICISnet: Υποσύστημα Αδειών/Εγκρίσεων (GR000701) Τ ΠΑΤΡΩΝ Τ ΠΑΤΡΩΝ

Εισαγωγικά στοιχεία > Άδειες > Έγκριση υπαγωγής σε οικονομικά τελωνειακά καθεστώσ/ειδικό προορισμό

» Ειδικό Καθεστώς - Τελεοποίηση προς Επανεξαγωγή

Γενικά Στοιχεία Άδειας | Ειδικά Στοιχεία Άδειας - 1 | Ειδικά Στοιχεία Άδειας - 2

Βασικά Στοιχεία Έγκρισης

Κατηγορία Άδειας: Άδεια οικονομικού καθεστώτος/ειδικού προορισμού	Τύπος Άδειας: Ειδικό Καθεστώς -Τελεοποίησης προς Επανεξαγωγή
Τελωνιακή Αρχή Έκδοσης: ΠΑΤΡΩΝ	Αρ. Αρχικής Αίτησης: E56
Κατάσταση Άδειας: Άδεια Εκδοθείσα	Αρ. Προηγούμενης Αίτησης:
Ημ/νία Ισχύος Άδειας - Από: 14-02-2012	Αρ. Αίτησης/Αρ. Πρωτ. E56
Έως: 29/02/2012	Αρ. Προηγούμενης Άδειας:
Ημ/νία έναρξης ισχύος τροποποίησης: 14-02-2012	Αρ. Άδειας: 12-GR000701-IP-00006
Απολογία:	Αρ. Τροποποίησης: 0
	Ημ/νία Καταχώρησης: 14/02/2012 13:27:00

Αιτών

ΑΦΜ: 095448535	Αρμόδια ΔΟΥ: 1209	Αρ. EOR:
A.Δ.Τ. - Α.Μ. Εταιρίας: 095448535	Δικαστής: AMBER ΕΜΠΟΡΙΚΗ ΚΑΙ ΒΙΟΤΕΧΝΙΚΗ ΕΠΕ	Αρ. Άδειας ΑΕΟ:
Έδρα - Πόλη: ΠΕΙΡΑΙΑΣ	Διεύθυνση: ΣΑΡΑΝΤΑΠΟΡΟΥ-ΦΙΛΚΑΙΑΣ 0000	Τ.Κ.: 18547
Τηλ.: 4819815	ΦΑΞ: 4819815	e-mail:

3. Άδεια οικονομικού καθεστώτος/ειδικού προορισμού-Καθεστώς Τελειοποίηση προς Επανεξαγωγή

3.1. Υποβολή Αίτησης

Πλοήγηση

Ο χρήστης, από την φόρμα αναζήτησης αιτήσεων επιλέγει:

- Δημιουργία Αίτησης

- Με την επιλογή της δημιουργίας αίτησης εμφανίζεται το παράθυρο Δημιουργία Αίτησης:

- Επιλέγεται ο αριθμός του αναγνωριστικού του δικαιούχου, η χώρα (που ανήκει το αναγνωριστικό GR) και ο τύπος αναγνωριστικού (ΑΦΜ).
- Στην συνέχεια επιλέγεται η κατηγορία Άδεια οικονομικού καθεστώτος/ειδικού προορισμού και ο τύπος της Άδειας Ειδικό Καθεστώς-Τελειοποίησης προς Επανεξαγωγή.
- Με επιλογή OK εμφανίζεται η φόρμα της αίτησης Τελειοποίησης προς Επανεξαγωγή η οποία χωρίζεται σε τρεις ενότητες: Στην ενότητα Γενικά στοιχεία της Αίτησης, στην ενότητα ειδικά στοιχεία της αίτησης-1 και προαιρετικά στην ενότητα ειδικά στοιχεία της αίτησης-2. Στα Γενικά Στοιχεία της Άδειας και στα ειδικά στοιχεία της αίτησης-1 καταχωρούνται τα στοιχεία που είναι γενικά κοινά σε όλες τις άδειες των οικονομικών καθεστώτων ενώ στα ειδικά στοιχεία της αίτησης-2 καταχωρούνται συμπληρωματικά στοιχεία που αφορούν αποκλειστικά την Άδεια της Τελειοποίησης προς Επανεξαγωγή. Για να εμφανιστεί η καρτέλα που αντιστοιχεί στην ενότητα ειδικά στοιχεία της αίτησης-2 θα πρέπει ο χρήστης να επιλέξει πάνω δεξιά στην φόρμα των ειδικών στοιχείων της αίτησης-1 την ένδειξη Συμπληρωματική Φόρμα. Η καρτέλα αυτή συμπληρώνεται από τον χρήστη εφ' όσον αυτό απαιτείται (υπάρχουν ισοδύναμα προϊόντα).
- Στην καρτέλα Γενικά Στοιχεία Αίτησης συμπληρώνονται οι παρατηρήσεις(προαιρετικά), το Όνομα του Αιτούντος και η Ημερομηνία. Ακόμη συμπληρώνεται και ο Αριθμός Πρωτοκόλλου. Τα στοιχεία του δικαιούχου εμφανίζονται αυτόματα από το σύστημα (από το αρχείο Μητρώου του

ICISnet βάσει του ΑΦΜ που πληκτρολόγησε ο Χρήστης). Στο πάνω δεξιά μέρος της φόρμας εμφανίζεται η ένδειξη Συμπληρωματική Φόρμα η οποία αν επιλεγεί εμφανίζεται η καρτέλα Ειδικά Στοιχεία Αίτησης-2 που περιέχει τα συμπληρωματικά στοιχεία της άδειας της Τελειοποίησης προς Επανεξαγωγή.

- Στην καρτέλα Ειδικά Στοιχεία -1 καταχωρούνται:
 - Είδος Αίτησης (Διαδοχική αν απαιτείται)
 - Τόπος και είδος λογιστικών καταχωρήσεων
 - Διάρκεια ισχύος της άδειας
 - Απλουστευμένες διαδικασίες
 - Εγγύηση (προαιρετικό)
 - Περίοδος λήξης σε μήνες (υποχρεωτικό)
 - Εμπορεύματα που πρόκειται να υπαχθούν στο τελωνειακό καθεστώς
 - Παράγωγα ή μεταποιημένα προϊόντα
 - Πληροφορίες για τις προγραμματιζόμενες δραστηριότητες
 - Οικονομικοί όροι
 - Τελωνεία
 - Εξακρίβωση Ταυτότητας
 - Τρόποι Μεταφοράς
 - Συμπληρωματικές Πληροφορίες
- Σχετικά με τα Εμπορεύματα που πρόκειται να υπαχθούν στο τελωνειακό καθεστώς επιλέγονται:
 - Κωδικός ΣΟ
 - Περιγραφή Προϊόντος

Αν ο χρήστης γνωρίζει τον κωδικό ΣΟ τον πληκτρολογεί στο πεδίο Κωδικός ΣΟ και πατώντας tab εμφανίζεται αυτόματα η περιγραφή του. Έπειτα μπορεί ο χρήστης να μεταβάλει την περιγραφή του προϊόντος. Η συμπλήρωση του κωδικού ΣΟ είναι προαιρετική οπότε στην περίπτωση αυτή συμπληρώνεται μόνο η περιγραφή του προϊόντος.

Αν ο χρήστης δεν γνωρίζει τον κωδικό ΣΟ μπορεί να τον επιλέξει πατώντας ? δίπλα στο πεδίο κωδικός ΣΟ:

Κωδικός ΣΟ	Περιγραφή Προϊόντος	Ποσότητα	Μονάδα μέτρησης	Αξία	Διαγραφή
<input type="text" value="?"/>			Τόνοι (tne)		<input type="checkbox"/>

Εισαγωγή Γραμμής Διαγραφή Γραμμής

Πατώντας το κουμπί ? εμφανίζεται το παράθυρο Αναζήτησης προϊόντος. Συμπληρώνοντας τον κωδικό προϊόντος Από (μπορεί να είναι 2-4-6-8 - ψηφίος) και έπειτα πατώντας το κουμπί Αναζήτηση εμφανίζεται λίστα με τα σχετικά προϊόντα. Ο χρήστης μπορεί να επιλέξει στα κριτήρια αναζήτησης και κωδικό προϊόντος Έως ή να επιλέξει και περιγραφή του προϊόντος.

Αναζήτηση

Εθνικός Κωδ. Προϊόντος Από: 0401 Κωδ. Εμπορεύματος Έως:

Περιγραφή:

Αναζήτηση

Καταχώρηση Προϊόντων

Ενημέρωση Επιστροφή

Αναζήτηση

Εθνικός Κωδ. Προϊόντος Από: 04010000 Κωδ. Εμπορεύματος Έως: 04019999

Περιγραφή:

Αναζήτηση

Καταχώρηση Προϊόντων

Ενημέρωση Επιστροφή

Κωδικός ΣΟ	Περιγραφή Προϊόντος	Επιλογή
04010000	Γάλα και κρέμα γάλακτος (ανθόγαλα) που δεν είναι συμπυκνωμένα και δεν περιέχουν ζάχαρη ή άλλα γλυκαντικά	<input checked="" type="checkbox"/>
04011000	Περιεκτικότητα κατά βάρος σε λιπαρές ουσίες που δεν υπερβαίνει το 1%	<input checked="" type="checkbox"/>
04011010	Σε άμεσες συσκευασίες καθαρού περιεχομένου που δεν υπερβαίνει τα 2l	<input checked="" type="checkbox"/>
04011090	Άλλα	<input checked="" type="checkbox"/>
04012000	Περιεκτικότητα κατά βάρος σε λιπαρές ουσίες που υπερβαίνει το 1% αλλά δεν υπερβαίνει το 8%	<input type="checkbox"/>
04012011	Που δεν υπερβαίνει το 3%	<input type="checkbox"/>

Στην συνέχεια ο χρήστης επιλέγει στην τελευταία στήλη της λίστας το τετραγωνάκι που αντιστοιχεί στο προϊόν που θέλει να επιλέξει. Υπάρχει η δυνατότητα να επιλεγούν ταυτόχρονα πολλά προϊόντα.

Τέλος με το κουμπί Ενημέρωση τα προϊόντα που επιλέχθηκαν μεταφέρονται και ενημερώνουν την φόρμα Ειδικά Στοιχεία Αίτησης-1.

Ακόμη από λίστα τιμών ο χρήστης επιλέγει και την κατάλληλη μονάδα μέτρησης.

- Σχετικά με τα Παράγωγα ή μεταποιημένα προϊόντα καταχωρείται ο Κωδικός ΣΟ.

Αν ο χρήστης γνωρίζει τον κωδικό ΣΟ τον πληκτρολογεί στο πεδίο Κωδικός ΣΟ και πατώντας tab εμφανίζεται αυτόματα η περιγραφή του. Η συμπλήρωση του κωδικού ΣΟ είναι υποχρεωτική.

Αν ο χρήστης δεν γνωρίζει τον κωδικό ΣΟ μπορεί να τον επιλέξει πατώντας ? δίπλα στο πεδίο κωδικός ΣΟ και συνεχίζει την ίδια διαδικασία όπως ακριβώς και στα Εμπορεύματα που πρόκειται να υπαχθούν στο τελωνειακό καθεστώς.

Η ενότητα εγγυήσεις είναι προαιρετική.

Αιτήσεις | in (custoff1) Διασύνδεση

ICISnet: Υποσύστημα Αδειών/Εγκρίσεων (GR000701) Τ ΠΑΤΡΩΝ Τ ΠΑΤΡΩΝ

Εισαγωγική σελίδα > Αιτήσεις > Αίτηση για άδεια υπαγωγής σε οικονομικά τελωνιακά καθεστώδες/ειδικό προορισμό

» Ειδικό Καθεστώς -Τελειοποίηση προς Επανεξαγωγή

Γενικά Στοιχεία Αίτησης | Ειδικά Στοιχεία Αίτησης - 1 | Ειδικά Στοιχεία Αίτησης - 2

Είδος Αίτησης

Επιλογή

Τόπος και είδος Λογιστικών καταχωρήσεων/αρχείων

Απλουστευμένες διαδικασίες

Υπαγωγή στο Καθεστώς:

Λήξη Καθεστώτος:

Εγγύηση

Αριθμός Εγγύησης:

Ποσό Εγγύησης: 0

Κατάσταση Εγγύησης

Περίοδος Λήξης

Αρ. Μηνών:

Εμπορεύματα που πρόκειται να υπαχθούν στο τελωνιακό καθεστώς

Κωδικός ΣΟ	Περιγραφή Προϊόντος	Ποσότητα	Μονάδα μέτρησης	Αξία	Διαγραφή
<input type="text" value="040100"/> ?	Τύλα και κρέμα γάλακτος (ανθόγαλα) που δεν είναι συμπυκνωμένα και δεν περιέχουν ζάχαρη ή άλλα γλυκαντικά	<input type="text" value="100.9"/>	<input type="text" value="Τόνοι (tne)"/>	<input type="text" value="2000,89"/>	<input type="checkbox"/>
<input type="text" value="04011090"/> ?	Άλλα	<input type="text" value="4999"/>	<input type="text" value="Τόνοι (tne)"/>	<input type="text" value="6.900,9"/>	<input type="checkbox"/>

Παράγωγα ή μεταποιημένα προϊόντα

Κωδικός ΣΟ	Περιγραφή Προϊόντος	Κύριο/Δευτερεύον Παράγωγο Προϊόν	Συντελεστής απόδοσης	Διαγραφή
<input type="text" value=""/> ?	<input type="text"/>	<input type="radio"/> Κύριο <input type="radio"/> Δευτερεύον	<input type="text"/>	<input type="checkbox"/>

Πληροφορίες για τις προγραμματιζόμενες δραστηριότητες

Άλλες Πληροφορίες

Οικονομικοί όροι

Κωδικός:

Αναλυτική Αναφορά:

- Στην καρτέλα Ειδικά Στοιχεία -2 καταχωρούνται:
 - Ισοδύναμα Εμπορεύματα
 - Προκαταβολική Εξαγωγή
 - Θέση σε ελεύθερη κυκλοφορία χωρίς διασάφηση
 - Συμπληρωματικές Πληροφορίες Επανεξαγωγής
- Σχετικά με τα ισοδύναμα προϊόντα καταχωρείται ο Κωδικός ΣΟ του προϊόντος.

Αν ο χρήστης γνωρίζει τον κωδικό ΣΟ τον πληκτρολογεί στο πεδίο Κωδικός ΣΟ και πατώντας tab εμφανίζεται αυτόματα η περιγραφή του. Η περιγραφή του προϊόντος δεν μπορεί να μεταβληθεί από τον χρήστη.

Αν ο χρήστης δεν γνωρίζει τον κωδικό ΣΟ μπορεί να τον επιλέξει πατώντας ? δίπλα στο πεδίο κωδικός ΣΟ και η διαδικασία είναι παρόμοια όπως και στα Εμπορεύματα που πρόκειται να υπαχθούν στο τελωνειακό καθεστώς.

Μετά την συμπλήρωση των υποχρεωτικών πεδίων και με το κουμπί Ενέργειες επιλέγεται Υποβολή Αίτησης. Στην συνέχεια επιβεβαιώνουμε την υποβολή πατώντας ok από το pop-up παράθυρο:

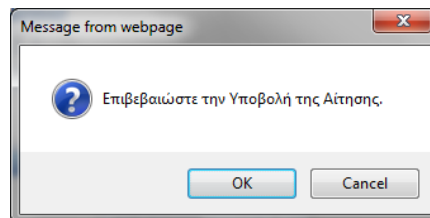

- Δημιουργείται η αρχική αίτηση σε κατάσταση Αίτηση Υποβληθείσα. Από το σημείο αυτό ο αρμόδιος χρήστης από την φόρμα της Αίτησης μπορεί να αποδεχτεί ή όχι την αίτηση.
- Υπάρχει η δυνατότητα από το κουμπί Ενέργειες – Προσωρινή Αποθήκευση αίτησης ο χρήστης να αποθηκεύσει προσωρινά την Αίτηση οπότε η κατάσταση της Αίτησης γίνεται προσωρινά αποθηκευμένη. Στην συνέχεια από την φόρμα ΑΙΤΗΣΕΙΣ επιλέγει πάλι την αίτηση να την υποβάλει.

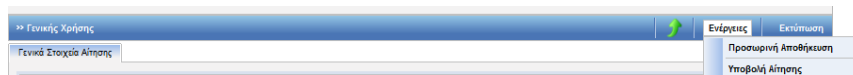

Στην κατάσταση της προσωρινής αποθήκευσης μόνο ο συναλλασσόμενος μπορεί να κάνει ενέργεια δηλαδή να την υποβάλει ενώ το Τελωνείο δεν μπορεί να κάνει καμία ενέργεια.

3.2. Αποδοχή Αίτησης

- Από την φόρμα αναζήτησης Αιτήσεων με επιλογή της αίτησης από τον Αρμόδιο Τελωνειακό Υπάλληλο και με το κουμπί Ενέργειες-Αποδοχή Αίτησης ο τελωνειακός υπάλληλος αποδέχεται την αίτηση.

Λειτουργίες | fn in (custoFF1) Αποσύνδεση

ICISnet: Υποσύστημα Αδειών/Εγκρίσεων (GR000701) Τ ΠΑΤΡΩΝ Τ ΠΑΤΡΩΝ

Εισαγωγική σελίδα > Αιτήσεις > Αίτηση για άδεια υπαγωγής σε οικονομικό τελωνειακό καθεστώς/ειδικό προορισμό

» Ειδικό Καθεστώς -Τελειοποίησης προς Επανεξαγωγή Ενέργειες Εκτύπωση

✓ Η ενέργεια ολοκληρώθηκε με επιτυχία.

Γενικά Στοιχεία Αίτησης **Ειδικά Στοιχεία Αίτησης - 1** Ειδικά Στοιχεία Αίτησης - 2

Καθεστώς

Εισαγωγές-Τελειοποίηση προς επανεξαγωγή Αριθμός Εντύπων: 1 Συμπληρωματική Φόρμα:

Βασικά στοιχεία αίτησης

Προς Τελωνιακή Αρχή: ΠΑΤΡΩΝ	Αρ. Αρχικής Αίτησης: GR000701/204
Είδος Υποβολής: Αρχική Αίτηση	Αρ. Προηγούμενης Αίτησης:
Κατάσταση Αίτησης: Αίτηση Υποβληθείσα	Αρ. Αίτησης/Αρ. Πρωτ.: GR000701/204
Τύπος Άδειας: Ειδικό Καθεστώς -Τελειοποίησης προς Επανεξαγωγή	Ημ/νία Υποβολής: 14-02-2012

Δικαιούχος

ΑΦΜ: 095448535	Αρμόδια ΔΟΥ: 1209	Αρ. EORI:
Α.Δ.Τ. - Α.Μ. Εταιρίας: 095448535	Δικαιούχος: AMBER ΕΜΠΟΡΙΚΗ ΚΑΙ ΒΙΟΤΕΧΝΙΚΗ ΕΠΕ	Αρ. Άδειας ΑΕΟ:
Έδρα - Πόλη: ΠΕΙΡΑΙΑΣ	Διεύθυνση: ΣΑΡΑΝΤΑΠΟΡΟΥ-ΦΩΚΑΙΑΣ 0000	T.K.: 18547
Τηλ.: 4819815	ΦΑΞ: 4819815	e-mail:

- Με την αποδοχή της αίτησης:
 - ✚ Η κατάσταση της Αίτησης γίνεται Αίτηση Αποδεκτή και ταυτόχρονα
 - ✚ Δημιουργείται αυτόματα και μία έγκριση σε κατάσταση Αίτηση σε Επεξεργασία η οποία εμφανίζεται στην φόρμα αναζήτησης Αδειών.

Λειτουργίες | fn in (custoFF1) Αποσύνδεση

ICISnet: Υποσύστημα Αδειών/Εγκρίσεων (GR000701) Τ ΠΑΤΡΩΝ Τ ΠΑΤΡΩΝ

Εισαγωγική σελίδα > Αιτήσεις > Αίτηση για άδεια υπαγωγής σε οικονομικό τελωνειακό καθεστώς/ειδικό προορισμό

» Ειδικό Καθεστώς -Τελειοποίησης προς Επανεξαγωγή Ενέργειες Εκτύπωση

✓ Η ενέργεια ολοκληρώθηκε με επιτυχία.

Γενικά Στοιχεία Αίτησης **Ειδικά Στοιχεία Αίτησης - 1** Ειδικά Στοιχεία Αίτησης - 2

Καθεστώς

Εισαγωγές-Τελειοποίηση προς επανεξαγωγή Αριθμός Εντύπων: 1 Συμπληρωματική Φόρμα:

Βασικά στοιχεία αίτησης

Προς Τελωνιακή Αρχή: ΠΑΤΡΩΝ	Αρ. Αρχικής Αίτησης: GR000701/204
Είδος Υποβολής: Αρχική Αίτηση	Αρ. Προηγούμενης Αίτησης:
Κατάσταση Αίτησης: Αίτηση Αποδεκτή	Αρ. Αίτησης/Αρ. Πρωτ.: GR000701/204
Τύπος Άδειας: Ειδικό Καθεστώς -Τελειοποίησης προς Επανεξαγωγή	Ημ/νία Υποβολής: 14-02-2012

Δικαιούχος

ΑΦΜ: 095448535	Αρμόδια ΔΟΥ: 1209	Αρ. EORI:
Α.Δ.Τ. - Α.Μ. Εταιρίας: 095448535	Δικαιούχος: AMBER ΕΜΠΟΡΙΚΗ ΚΑΙ ΒΙΟΤΕΧΝΙΚΗ ΕΠΕ	Αρ. Άδειας ΑΕΟ:
Έδρα - Πόλη: ΠΕΙΡΑΙΑΣ	Διεύθυνση: ΣΑΡΑΝΤΑΠΟΡΟΥ-ΦΩΚΑΙΑΣ 0000	T.K.: 18547
Τηλ.: 4819815	ΦΑΞ: 4819815	e-mail:

3.3. Έγκριση-Έκδοση Άδειας

Πλοήγηση

Ο χρήστης, από την φόρμα αναζήτησης αδειών επιλέγει:

- Κατηγορία άδειας:
Άδεια οικονομικού καθεστώτος/ειδικού προορισμού προκειμένου να αναζητήσει την έγκριση της Τελειοποίησης προς Επανεξαγωγή.

Λειτουργίες | ICISnet: Υποσύστημα Αδειών/Εγκρίσεων | (GR000701) Τ ΠΑΤΡΩΝ Τ ΠΑΤΡΩΝ

Εισαγωγική σελίδα > Αδειες

>> ΑΔΕΙΕΣ

Κριτήρια αναζήτησης

Δικαιούχος: [] Κατάσταση Άδειας: [] Ημ/νία έκδοσης άδειας: Από: [] Έως: []
 ΑΦΜ: [] Τύπος Υποβολής Αίτησης: [] Ημ/νία λήξης Άδειας: Από: [] Έως: []
 Τελωνιακή Αρχή Έκδοσης: ΠΑΤΡΩΝ Αρ. Αίτησης/Αρ. Πρωτ.: [] Ημ/νία Τροποποίησης Άδειας: Από: [] Έως: []
 Αρ. Άδειας: []
 Κατηγορία Άδειας: Άδεια οικονομικού καθεστώτος/ειδικού προορισμού
 Τύπος Άδειας: Ειδικά Καθεστώς -Τελειοποίησης προς Επανεξαγωγή

Αναζήτηση Καθαρισμός Κριτηρίων Εκτύπωση

Αποτελέσματα αναζήτησης

Κατηγορία Άδειας	Τύπος Άδειας	Κατάσταση	Αρ. Άδειας	Αρ. Αίτησης/Αρ. Πρωτ.	Δικαιούχος	ΑΦΜ	Ημ/νία Υποβολής	Ημ/νία Ισχύος Άδειας	Ημ/νία λήξης Άδειας	Ημ/νία Καταχώρησης
Επιλογί	Άδεια οικονομικού καθεστώτος/ειδικού προορισμού	Ειδικά Καθεστώς -Τελειοποίησης προς Επανεξαγωγή		GR000701/204	AMBER ΕΜΠΟΡΙΚΗ ΚΑΙ ΒΙΟΤΕΧΝΙΚΗ ΕΠΕ	095448535	14-02-2012	14-02-2012	29-02-2012	14/02/2012 15:50:00

- Στην φόρμα αποτελέσματα αναζήτησης εμφανίζεται η έγκριση που είναι σε κατάσταση Αίτηση σε επεξεργασία. Με το κουμπί επιλογή ανακτάται η έγκριση της Τελειοποίησης προς Επανεξαγωγή και ο χρήστης μπορεί να μεταβάλλει ορισμένα στοιχεία (τα στοιχεία της αρχικής αίτησης από την φόρμα των αιτήσεων παραμένουν αμετάβλητα). Στην καρτέλα ειδικά στοιχεία αίτησης-1 της έγκρισης ο αρμόδιος χρήστης μπορεί να συνδέσει την εγγύηση (προαιρετικό πεδίο). Στην ενότητα εγγυήσεις και στο πεδίο Αριθμός Εγγύησης εισάγεται το GRN. Πατώντας TAB γίνεται η ενημέρωση της εγγύησης με τα στοιχεία της εγγύησης αυτόματα από το υποσύστημα των Εγγυήσεων και εμφανίζεται το ποσό και η κατάσταση της εγγύησης.

Λειτουργίες | ICISnet: Υποσύστημα Αδειών/Εγκρίσεων | (GR000701) Τ ΠΑΤΡΩΝ Τ ΠΑΤΡΩΝ

Εισαγωγική σελίδα > Αδειες > Έγκριση υπαγωγής σε οικονομικό τελωνιακό καθεστώς/ειδικό προορισμό

>> Ειδικά Καθεστώς -Τελειοποίησης προς Επανεξαγωγή

Ενέργειες Εκτύπωση

Αποθήκευση

Απόρριψη Αίτησης

Έκδοση Άδειας

Γενικά Στοιχεία Άδειας Ειδικά Στοιχεία Άδειας - 1 Ειδικά Στοιχεία Άδειας - 2

Αίτηση για άδεια υπαγωγής σε καθεστώς τελειοποίησης προς επανεξαγωγή

Ισοδύναμα Εμπορεύματα

Κωδικός ΣΟ	Περιγραφή Προϊόντος	Διαγραφή
0902	Τσάι, έστω και αρωματισμένο	<input type="checkbox"/>
0903	Ματέ	<input type="checkbox"/>

Εισαγωγή Γραμμής Διαγραφή Γραμμής

Προκαταβολική Εξαγωγή Αρ. Μηνών: * 1

Θέση σε ελεύθερη κυκλοφορία χωρίς διασπίηση Ναι Όχι

Συμπληρωματικές Πληροφορίες Επανεξαγωγής

Αφού ενημερωθεί η έγκριση με όλα τα απαραίτητα στοιχεία από την φόρμα της έγκρισης από το κουμπί ενέργειες επιλέγει έκδοση άδειας.

- Εμφανίζεται pop-up παράθυρο, όπου επιλέγουμε την ημερομηνία ισχύος της άδειας.

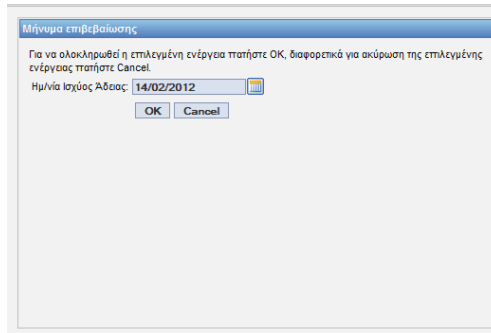

- Επιλέγοντας OK στο μήνυμα επιβεβαίωσης δημιουργείται αριθμός άδειας. Η κατάσταση της άδειας είναι άδεια Εκδοθείσα.

Λειτουργίες | [fn ln \(custoff\)](#) [Αποσύνδεση](#)

ICISnet: Υποσύστημα Αδειών/Εγκρίσεων (GR000701) Τ ΠΑΤΡΩΝ Τ ΠΑΤΡΩΝ

Εισαγωγικά αελίδια > Άδειες > Έγκριση υπαγωγής σε οικονομικά τελωνειακά καθεστώσ/ειδικό προορισμό

» Ειδικό Καθεστώς <Τελεσίποιησης προς Επανεξαγωγή> Ενεργείες Εκτύπωση Ιστορικά

✓ Η ενέργεια ολοκληρώθηκε με επιτυχία.

Γενικά Στοιχεία Άδειας Ειδικά Στοιχεία Άδειας - 1 Ειδικά Στοιχεία Άδειας - 2

Βασικά Στοιχεία Έγκρισης

Κατηγορία Άδειας: Άδεια οικονομικού καθεστώσ/ειδικού προορισμού	Τύπος Άδειας: Ειδικό Καθεστώς -Τελεσίποιησης προς Επανεξαγωγή
Τελωνειακή Αρχή Έκδοσης: ΠΑΤΡΩΝ	Αρ. Αρχικής Αίτησης: GR000701/204
Κατάσταση Άδειας: Άδεια Εκδοθείσα	Αρ. Προηγούμενης Αίτησης:
Ημ/νία Ισχύος Άδειας - Από: 14-02-2012	Αρ. Αίτησης/Αρ. Πρωτ: GR000701/204
Έως: 29/02/2012	Αρ. Προηγούμενης Άδειας:
Ημ/νία έναρξης ισχύος τροποποίησης: 14-02-2012	Αρ. Άδειας: 12-GR000701-OP-0000
Απολογία:	Αρ. Τροποποίησης: 0
	Ημ/νία Κατάρτησης: 14/02/2012 15:50:00

Λιτών

ΑΦΜ: 095448535	Αρμόδια ΔΟΥ: 1209	Αρ. EORI:
Α.Δ.Τ. - Α.Μ. Εταιρίας: 095448535	Δικαιούχος: AMBER ΕΜΠΟΡΙΚΗ ΚΑΙ ΒΙΟΤΕΧΝΙΚΗ ΕΠΕ	Αρ. Άδειας ΑΕΟ:
Έδρα - Πόλη: ΠΕΙΡΑΙΑΣ	Διεύθυνση: ΣΑΡΑΝΤΑΠΟΡΟΥ-ΦΩΚΙΑΙΑΣ 0000	T.K.: 18547
Τηλ.: 4819815	Φ.Α.Ε: 4819815	e-mail:

4. Άδεια οικονομικού καθεστώτος/ειδικού προορισμού-Καθεστώς Προσωρινής Εισαγωγής

4.1. Υποβολή Αίτησης

Πλοήγηση

Ο χρήστης, από την φόρμα αναζήτησης αιτήσεων επιλέγει:

- Δημιουργία Αίτησης

- Δικαιούχος: [Text input]
- ΑΦΜ: [Text input]
- Τελωνιακή Αρχή Έκδοσης: [Dropdown menu, value: ΝΑΞΟΥ]
- Κατάσταση Αίτησης: [Dropdown menu]
- Τύπος Υποβολής Αίτησης: [Dropdown menu]
- Αρ. Αίτησης/Αρ. Πρωτ.: [Text input]
- Ημ/νία Υποβολής Αίτησης: [Text input]
- Από: [Calendar icon]
- Έως: [Calendar icon]
- Κατηγορία Άδειας: [Dropdown menu]
- Τύπος Άδειας: [Dropdown menu]

At the bottom, there are three buttons: 'Αναζήτηση', 'Καθαρισμός Κριτηρίων', and 'Δημιουργία Αίτησης'. Below the buttons is a section for 'Αποτελέσματα αναζήτησης'.

- Με την επιλογή της δημιουργίας αίτησης εμφανίζεται το παράθυρο Δημιουργία Αίτησης:

The 'Δημιουργία Αίτησης' dialog box contains the following fields:

- Κωδικός Δικαιούχου: 95448770
- Χώρα: GR
- Τύπος Αναγνωριστικού: Α.Φ.Μ.
- Κατηγορία Άδειας: Άδεια οικονομικού καθεστώτος/ειδικού προορισμού
- Τύπος Άδειας: Ειδικό Καθεστώς-Προσωρινής Εισαγωγής

Buttons: OK, Cancel

- Επιλέγεται ο αριθμός του αναγνωριστικού του δικαιούχου, η χώρα (που ανήκει το αναγνωριστικό GR) και ο τύπος αναγνωριστικού (ΑΦΜ).
- Στην συνέχεια επιλέγεται η κατηγορία Άδεια οικονομικού καθεστώτος/ειδικού προορισμού και ο τύπος της Άδειας Ειδικό Καθεστώς-Προσωρινή Εισαγωγή.
- Με επιλογή OK εμφανίζεται η φόρμα της αίτησης Προσωρινή Εισαγωγή η οποία χωρίζεται σε δύο ενότητες: Στην ενότητα Γενικά στοιχεία της Αίτησης και στην ενότητα ειδικά στοιχεία της αίτησης-1. Στα Γενικά Στοιχεία της Άδειας και στα ειδικά στοιχεία της αίτησης-1 καταχωρούνται τα στοιχεία που είναι γενικά κοινά σε όλες τις άδειες των οικονομικών καθεστώτων.
- Στην καρτέλα Γενικά Στοιχεία Αίτησης συμπληρώνονται οι παρατηρήσεις(προαιρετικά), το Όνομα του Αιτούντος και η Ημερομηνία. Ακόμη συμπληρώνεται και ο Αριθμός Πρωτοκόλλου. Τα στοιχεία του δικαιούχου εμφανίζονται αυτόματα από το σύστημα (από το αρχείο Μητρώου του ICISnet βάσει του ΑΦΜ που πληκτρολόγησε ο Χρήστης). Στο πάνω δεξιά μέρος της φόρμας εμφανίζεται η ένδειξη Αριθμός Συμπληρωματικών Εντύπων 0 (Συμπληρωματικά Έντυπα έχουν μόνο η Τελειοποίηση προς Επανεισαγωγή/Επανεξαγωγή και η Τελωνιακή Αποταμίευση).

Λειτουργίες | custoffi custoffi (custoffi) Αποσύνδεση

ICISnet: Υποσύστημα Αδειών/Εγκρίσεων (GR003134) GR003134 HR Descr GR003134 HR Descr

Εισαγωγική σελίδα > Αίτησεις > Αίτηση για άδεια υπαγωγής σε οικονομικό τελωνειακό καθεστώς/ειδικό προορισμό

» Ειδικό Καθεστώς - Προσωρινής Εισαγωγής Ενέργειες Εκτύπωση

Γενικά Στοιχεία Αίτησης **Ειδικά Στοιχεία Αίτησης - 1**

Καθεστώς

Εισαγωγές-Προσωρινή εισαγωγή Αριθμός Συμπληρωματικών Εντύπων: 0

Βασικά στοιχεία αίτησης

Προς Τελωνιακή Αρχή: **ΝΑΞΟΥ** Αρ. Αρχικής Αίτησης:

Είδος Υποβολής: **Αρχική Αίτηση** Αρ. Προηγούμενης Αίτησης:

Κατάσταση Αίτησης: Αρ. Αίτησης/Αρ. Πρωτ.:

Τύπος Άδειας: **Ειδικό Καθεστώς - Προσωρινής Εισαγωγής** Ημ/νία Υποβολής:

Δικαιούχος

ΑΦΜ: 95448770	Αρμόδια ΔΟΥ:	Αρ. EORI:
A.Δ.Τ. - Α.Μ. Εταιρείας: 95448770	Δικαιούχος: ΕΤΑΙΡΕΙΑ ΕΜΠΟΡΙΚΗ-ΕΙΣΑΓΩΓΙΚΗ	Αρ. Άδειας ΑΕΟ:
Έδρα - Πόλη: ΑΘΗΝΑ	Διεύθυνση: ΧΑΡΙΛΑΟΥ ΤΡΙΚΟΥΠΗ 113	T.K.: 14563
Τηλ.: 21099999	ΦΑΞ:	e-mail:

Παρατηρήσεις

Ο/Η Αιτών(-ούσα)

Ο/Η ΑΙΤΩΝ/ΑΙΤΟΥΣΑ: Ημερομηνία:

- Στην καρτέλα Ειδικά Στοιχεία -1 καταχωρούνται:
 - Είδος Αίτησης
 - Τόπος και είδος λογιστικών καταχωρήσεων (υποχρεωτικό)
 - Απλουστευμένες διαδικασίες (προαιρετικό)
 - Εγγύηση (προαιρετικό)
 - Περίοδος Λήξης σε μήνες (υποχρεωτικό)
 - Εμπορεύματα που πρόκειται να υπαχθούν στο τελωνειακό καθεστώς (υποχρεωτικό)
 - Πληροφορίες για τις προγραμματιζόμενες δραστηριότητες (υποχρεωτικό)
 - Οικονομικοί όροι (προαιρετικό)
 - Τελωνεία (υποχρεωτικό)
 - Εξακρίβωση Ταυτότητας (υποχρεωτικό)
 - Τρόποι Μεταφοράς (προαιρετικό)
 - Συμπληρωματικές Πληροφορίες (προαιρετικό)
- Σχετικά με τα Εμπορεύματα που πρόκειται να υπαχθούν στο τελωνειακό καθεστώς επιλέγονται:
 - Κωδικός ΣΟ
 - Περιγραφή Προϊόντος

Αν ο χρήστης γνωρίζει τον κωδικό ΣΟ τον πληκτρολογεί στο πεδίο Κωδικός ΣΟ και πατώντας tab εμφανίζεται αυτόματα η περιγραφή του. Έπειτα μπορεί ο χρήστης να μεταβάλει την περιγραφή του προϊόντος. Η συμπλήρωση του κωδικού ΣΟ είναι προαιρετική οπότε στην περίπτωση αυτή συμπληρώνεται μόνο η περιγραφή του προϊόντος.

Αν ο χρήστης δεν γνωρίζει τον κωδικό ΣΟ μπορεί να τον επιλέξει πατώντας ? δίπλα στο πεδίο κωδικός ΣΟ:

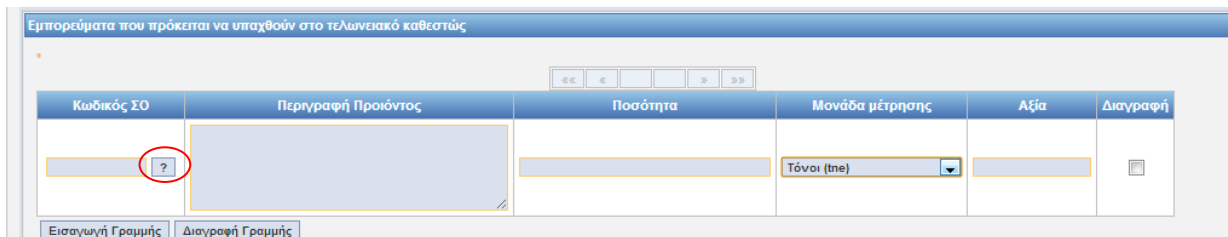

Πατώντας το κουμπί ? εμφανίζεται το παράθυρο Αναζήτησης προϊόντος. Συμπληρώνοντας τον κωδικό προϊόντος Από (μπορεί να είναι 2-4-6-8 - ψήφιος) και έπειτα πατώντας το κουμπί Αναζήτηση εμφανίζεται λίστα με τα σχετικά προϊόντα. Ο χρήστης μπορεί να επιλέξει στα κριτήρια αναζήτησης και κωδικό προϊόντος Έως ή να επιλέξει και περιγραφή του προϊόντος.

Στην συνέχεια ο χρήστης επιλέγει στην τελευταία στήλη της λίστας το τετραγωνάκι που αντιστοιχεί στο προϊόν που θέλει να επιλέξει. Υπάρχει η δυνατότητα να επιλεγούν ταυτόχρονα πολλά προϊόντα. Τέλος με το κουμπί Ενημέρωση τα προϊόντα που επιλέχθηκαν μεταφέρονται και ενημερώνουν την φόρμα Ειδικά Στοιχεία Αίτησης-1.

Ακόμη από λίστα τιμών ο χρήστης επιλέγει και την κατάλληλη μονάδα μέτρησης.

Η ενότητα εγγυήσεις είναι προαιρετική.

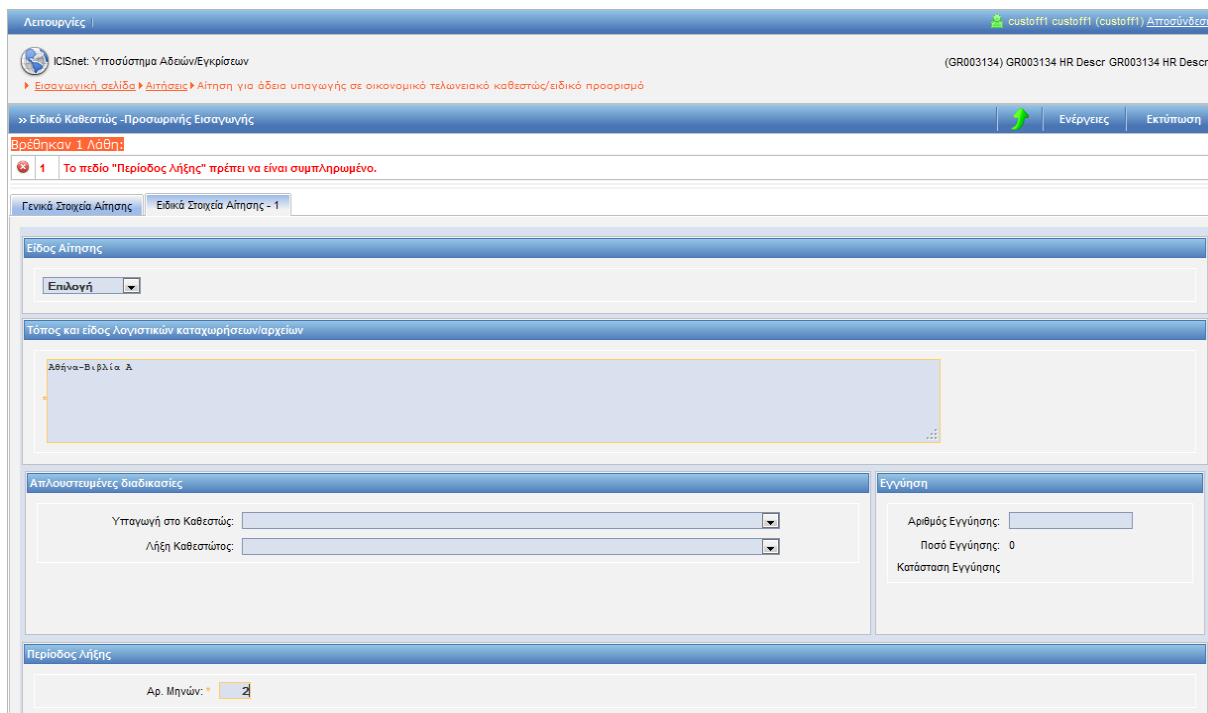

Εμπορεύματα που πρόκειται να υπαχθούν στο τελωνιακό καθεστώς

Κωδικός ΣΟ	Περιγραφή Προϊόντος	Ποσότητα	Μονάδα μέτρησης	Αξία	Διαγραφή
<input type="text"/>	<input type="text"/>	<input type="text"/>	Τόνοι (tne)	<input type="text"/>	<input type="checkbox"/>

Εισαγωγή Γραμμής Διαγραφή Γραμμής

Πληροφορίες για τις προγραμματιζόμενες δραστηριότητες

Διάφορα

Οικονομικοί όροι

Κωδικός:

Αναλυτική Αναφορά:

Τελωνία

Τελωνία	Υπαγωγής στο καθεστώς	Λήξης καθεστώτος	Τελωνιακό ΕΛΕΓΧΟΥ	Διαγραφή
ΝΑΞΟΥ	<input checked="" type="checkbox"/>	<input checked="" type="checkbox"/>	<input checked="" type="checkbox"/>	<input type="checkbox"/>

Εισαγωγή Γραμμής Διαγραφή Γραμμής

Εξακρίβωση Ταυτότητας

Τρόπος Εξακρίβωσης

1-Αριθμός σειράς ή κατασκευαστή

Εισαγωγή Γραμμής Διαγραφή Γραμμής

Μεταφορά

Τρόποι Μεταφοράς

Εισαγωγή Γραμμής Διαγραφή Γραμμής

Συμπληρωματικές Πληροφορίες

Μετά την συμπλήρωση των υποχρεωτικών πεδίων και με το κουμπί Ενέργειες επιλέγεται Υποβολή Αίτησης. Στην συνέχεια επιβεβαιώνουμε την υποβολή πατώντας ok από το pop-up παράθυρο:

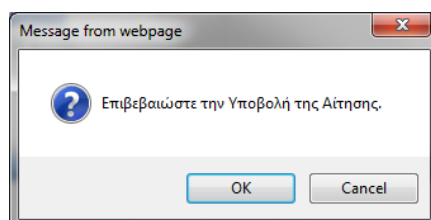

- Δημιουργείται η αρχική αίτηση σε κατάσταση Αίτηση Υποβληθείσα. Από το σημείο αυτό ο αρμόδιος χρήστης από την φόρμα της Αίτησης μπορεί να αποδεχτεί ή όχι την αίτηση.
- Υπάρχει η δυνατότητα από το κουμπί Ενέργειες – Προσωρινή Αποθήκευση αίτησης ο χρήστης να αποθηκεύσει προσωρινά την Αίτηση οπότε η κατάσταση της Αίτησης γίνεται προσωρινά αποθηκευμένη. Στην συνέχεια από την φόρμα ΑΙΤΗΣΕΙΣ επιλέγει πάλι την αίτηση να την υποβάλει.

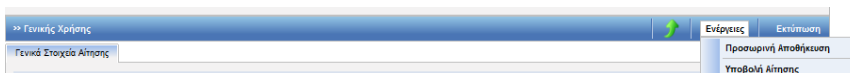

Στην κατάσταση της προσωρινής αποθήκευσης μόνο ο συναλλασσόμενος μπορεί να κάνει ενέργεια δηλαδή να την υποβάλει ενώ το Τελωνείο δεν μπορεί να κάνει καμία ενέργεια.

4.2. Αποδοχή Αίτησης

- Από την φόρμα αναζήτησης Αιτήσεων με επιλογή της αίτησης από τον Αρμόδιο Τελωνειακό Υπάλληλο και με το κουμπί Ενέργειες-Αποδοχή Αίτησης ο τελωνειακός υπάλληλος αποδέχεται την αίτηση.

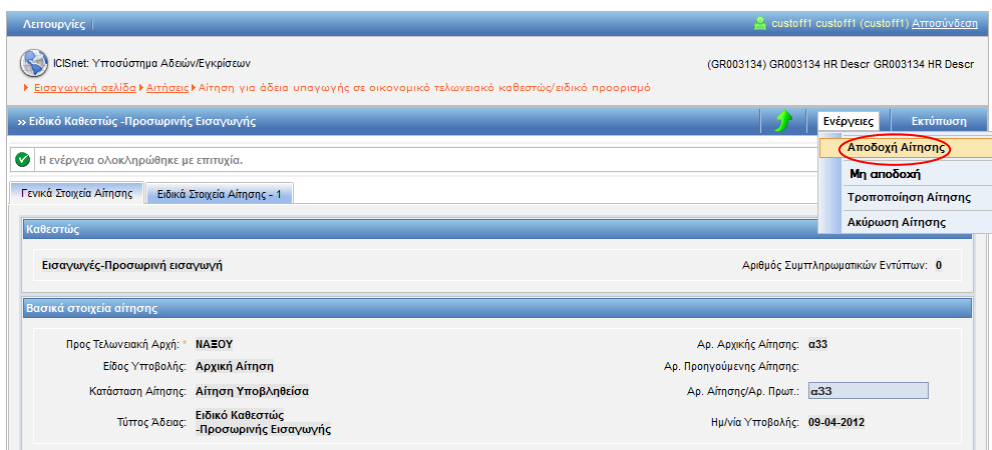

- Με την αποδοχή της αίτησης:
 - Η κατάσταση της Αίτησης γίνεται Αίτηση Αποδεκτή και ταυτόχρονα δημιουργείται αυτόματα και μία έγκριση σε κατάσταση Αίτηση σε Επεξεργασία η οποία εμφανίζεται στην φόρμα αναζήτησης Αδειών.

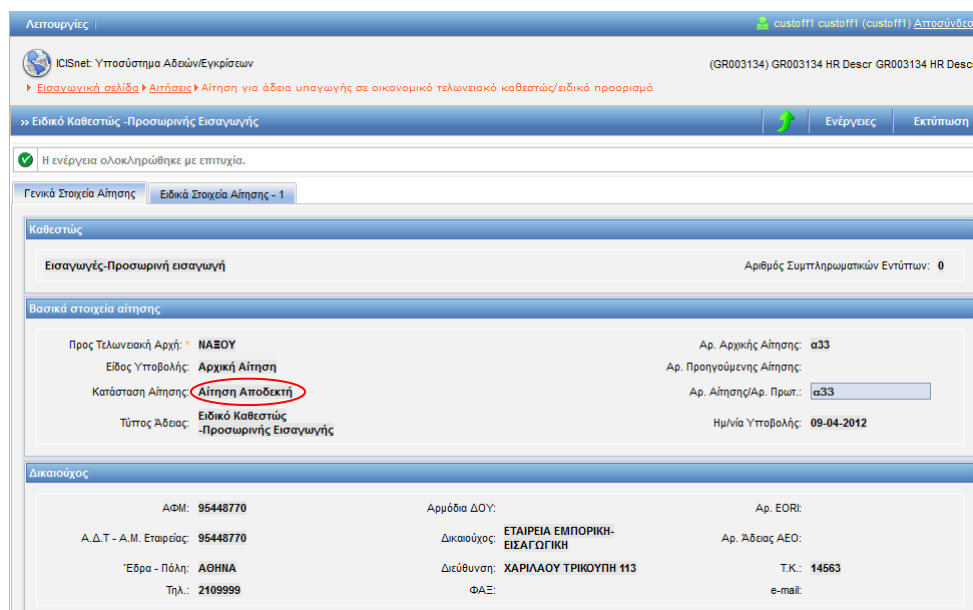

4.3. Έγκριση-Έκδοση Άδειας

Πλοήγηση

Ο χρήστης, από την φόρμα αναζήτησης αδειών επιλέγει:

- Κατηγορία άδειας:

Άδεια οικονομικού καθεστώτος/ειδικού προορισμού προκειμένου να αναζητήσει την έγκριση της Προσωρινής Εισαγωγής.

Κατηγορία Άδειας	Τύπος Άδειας	Κατάσταση	Αρ. Άδειας	Αρ. Αίτησης/Αρ. Πρωτ.	Δικαιούχος	ΑΦΜ	Ημ/νία Υποβολής	Ημ/νία Ισχύος Άδειας	Ημ/νία Λήξης Άδειας	Ημ/νία Καταχώρησης
Άδεια οικονομικού καθεστώτος/ειδικού προορισμού	Ειδικό Καθεστώς - Προσωρινής Εισαγωγής	Αίτηση σε Επεξεργασία		α33	ΕΤΑΙΡΕΙΑ ΕΜΠΟΡΙΚΗ-ΕΙΣΑΓΩΓΙΚΗ	95448770	09-04-2012			09/04/2012 15:43:00

- Στην φόρμα αποτελέσματα αναζήτησης εμφανίζεται η έγκριση που είναι σε κατάσταση Αίτηση σε επεξεργασία. Με το κουμπί επιλογή ανακτάται η έγκριση της Προσωρινής Εισαγωγής και ο χρήστης μπορεί να μεταβάλλει ορισμένα στοιχεία (τα στοιχεία της αρχικής αίτησης από την φόρμα των αιτήσεων παραμένουν αμετάβλητα). Στην καρτέλα ειδικά στοιχεία αίτησης-1 της έγκρισης ο αρμόδιος χρήστης μπορεί να συνδέσει την εγγύηση (προαιρετικό πεδίο). Στην ενότητα εγγυήσεις και στο πεδίο Αριθμός Εγγύησης εισάγεται το GRN. Πατώντας TAB γίνεται η ενημέρωση της εγγύησης με τα στοιχεία της εγγύησης αυτόματα από το υποσύστημα των Εγγυήσεων και εμφανίζεται το ποσό και η κατάσταση της εγγύησης.

Κατηγορία Άδειας	Τύπος Άδειας	Κατάσταση	Αρ. Άδειας	Αρ. Αίτησης/Αρ. Πρωτ.	Δικαιούχος	ΑΦΜ	Ημ/νία Υποβολής	Ημ/νία Ισχύος Άδειας	Ημ/νία Λήξης Άδειας	Ημ/νία Καταχώρησης
Άδεια οικονομικού καθεστώτος/ειδικού προορισμού	Ειδικό Καθεστώς - Προσωρινής Εισαγωγής	Αίτηση σε Επεξεργασία		α33	ΕΤΑΙΡΕΙΑ ΕΜΠΟΡΙΚΗ-ΕΙΣΑΓΩΓΙΚΗ	95448770	09-04-2012			09/04/2012 15:43:00

The application details page shows the following information:

- Είδος Αίτησης:** Επιλογή
- Τόπος και είδος λογιστικών καταχωρήσεων/αρχείων:** Αθήνα-Βιβλία Α
- Απλουστευμένες διαδικασίες:** Υπαγωγή στο Καθεστώς, Λήξη Καθεστώτος
- Εγγύηση:** Αριθμός Εγγύησης, Ποσό Εγγύησης (0), Κατάσταση Εγγύησης
- Περίοδος λήξης:** Αρ. Μηνών: 2

Αφού ενημερωθεί η έγκριση με όλα τα απαραίτητα στοιχεία από την φόρμα της έγκρισης από το κουμπί ενέργειες επιλέγει έκδοση άδειας.

- Εμφανίζεται pop-up παράθυρο, όπου επιλέγουμε την ημερομηνία ισχύος της άδειας.

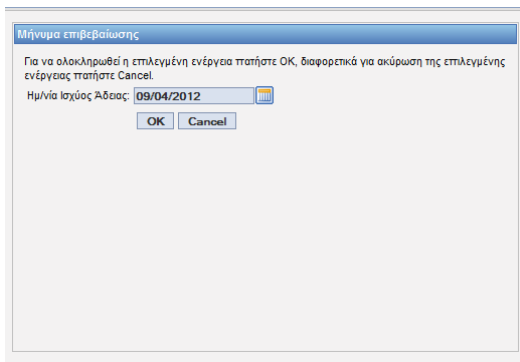

- Επιλέγοντας OK στο μήνυμα επιβεβαίωσης δημιουργείται αριθμός άδειας. Η κατάσταση της άδειας είναι Άδεια Εκδοθείσα.

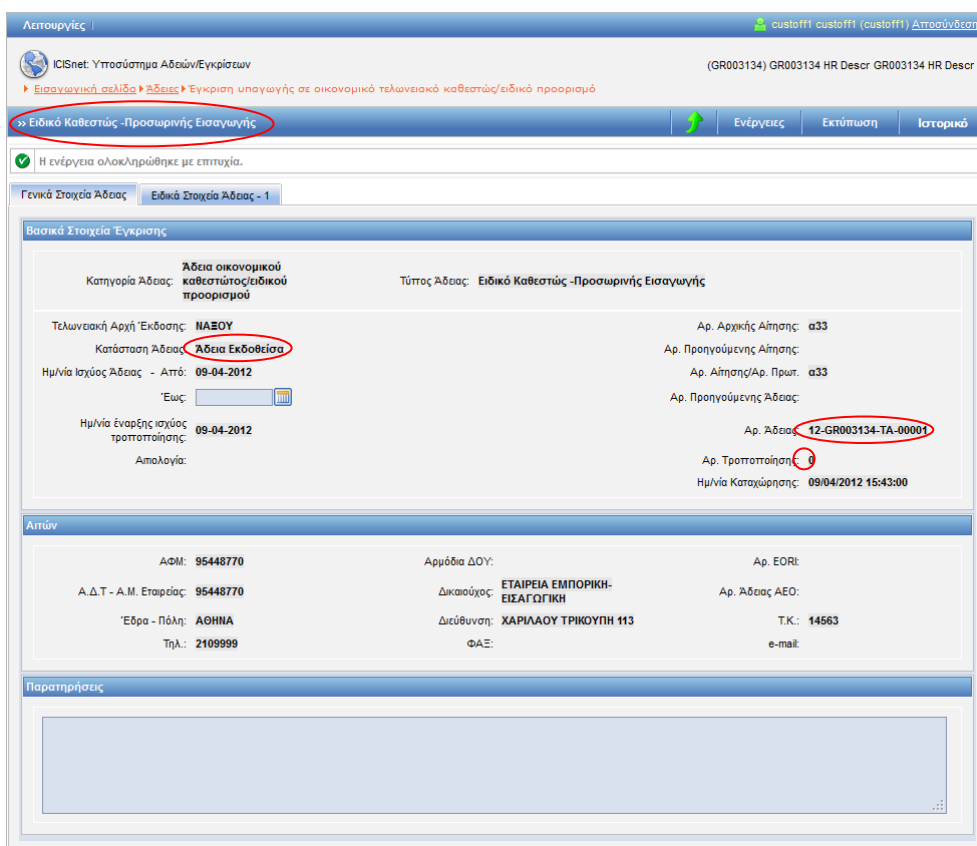

5. Άδεια οικονομικού καθεστώτος/ειδικού προορισμού- Καθεστώς Ελεύθερης Κυκλοφορίας με Ειδικό Προορισμό

5.1. Υποβολή Αίτησης

Πλοήγηση

Ο χρήστης, από την φόρμα αναζήτησης αιτήσεων επιλέγει:

- Δημιουργία Αίτησης.

- Με την επιλογή της δημιουργίας αίτησης εμφανίζεται το παράθυρο Δημιουργία Αίτησης:

- Επιλέγεται ο αριθμός του αναγνωριστικού του δικαιούχου, η χώρα (που ανήκει το αναγνωριστικό GR) και ο τύπος αναγνωριστικού (ΑΦΜ).
- Στην συνέχεια επιλέγεται η κατηγορία Άδεια οικονομικού καθεστώτος/ειδικού προορισμού και ο τύπος της Άδειας: Ειδικό Καθεστώς - Ελεύθερη Κυκλοφορία με Ειδικό Προορισμό.
- Με επιλογή OK εμφανίζεται η φόρμα της αίτησης Ελεύθερη Κυκλοφορία με Ειδικό Προορισμό η οποία χωρίζεται σε δύο ενότητες: Στην ενότητα Γενικά στοιχεία της Αίτησης και στην ενότητα ειδικά στοιχεία της αίτησης-1. Στα Γενικά Στοιχεία της Άδειας και στα ειδικά στοιχεία της αίτησης-1 καταχωρούνται τα στοιχεία που είναι γενικά κοινά σε όλες τις άδειες των οικονομικών καθεστώτων.
- Στην καρτέλα Γενικά Στοιχεία Αίτησης συμπληρώνονται οι παρατηρήσεις(προαιρετικά), το Όνομα του Αιτούντος και η Ημερομηνία. Ακόμη συμπληρώνεται και ο Αριθμός Πρωτοκόλλου. Τα στοιχεία του δικαιούχου εμφανίζονται αυτόματα από το σύστημα (από το αρχείο Μητρώου του ICISnet βάσει του ΑΦΜ που πληκτρολόγησε ο Χρήστης). Στο πάνω δεξιά μέρος της φόρμας εμφανίζεται η ένδειξη Αριθμός Συμπληρωματικών Εντύπων 0. (Συμπληρωματικά Έντυπα έχουν μόνο η Τελειοποίηση προς Επανεισαγωγή/Επανεξαγωγή και η Τελωνιακή Αποταμίευση).

Λειτουργίες | custoff1 custoff1 (custoff1) Αποσύνδεση

ICISnet: Υποσύστημα Αδειών/Εγκρίσεων (GR003134) GR003134 HR Descr GR003134 HR Descr

Εισαγωγική σελίδα > Αιτήσεις > Αίτηση για άδεια υπαγωγής σε οικονομικό τελωνειακό καθεστώς/ειδικό προορισμό

» Ειδικό Καθεστώς -Ελεύθερη Κυκλοφορία με Ειδικό Προορισμό Ενέργειες Εκτύπωση

Γενικά Στοιχεία Αίτησης Ειδικά Στοιχεία Αίτησης - 1

Καθεστώς

Εισαγωγές-Ελεύθερη κυκλοφορία με ειδικό προορισμό Αριθμός Συμπληρωματικών Εντύπων: 0

Βασικά στοιχεία αίτησης

Προς Τελωνειακή Αρχή: Αρ. Αρχικής Αίτησης:

Είδος Υποβολής: Αρχική Αίτηση Αρ. Προηγούμενης Αίτησης:

Κατάσταση Αίτησης: Αρ. Αίτησης/Αρ. Πρωτ.:

Τύπος Άδειας: Ειδικό Καθεστώς -Ελεύθερη Κυκλοφορία με Ειδικό Προορισμό Ημ/νία Υποβολής:

Δικαιούχος

ΑΦΜ: 95448770 Αρμόδια ΔΟΥ: Αρ. EORI:

Α.Δ.Τ. - Α.Μ. Εταιρείας: 95448770 Δικαιούχος: ΕΤΑΙΡΕΙΑ ΕΜΠΟΡΙΚΗ-ΕΙΣΑΓΩΓΙΚΗ Αρ. Άδειας ΑΕΟ:

Έδρα - Πόλη: ΑΘΗΝΑ Διεύθυνση: ΧΑΡΙΛΑΟΥ ΤΡΙΚΟΥΠΗ 113 Τ.Κ.: 14563

Τηλ.: 2109999 ΦΑΞ: e-mail:

Παρατηρήσεις

Ο/Η Αιτη(ών)-ούσα

Ο/Η ΑΙΤΩΝ/ΑΠΟΥΣΑ: Ημερομηνία:

/WEB-INF/views/applications/apSpecialProceduresApplication.xhtml application_version

- Στην καρτέλα Ειδικά Στοιχεία -1 καταχωρούνται:
 - Είδος Αίτησης
 - Τόπος και είδος λογιστικών καταχωρήσεων (υποχρεωτικό)
 - Απλουστευμένες διαδικασίες (προαιρετικό)
 - Εγγύηση (προαιρετικό)
 - Περίοδος Λήξης σε μήνες (υποχρεωτικό)
 - Εμπορεύματα που πρόκειται να υπαχθούν στο τελωνειακό καθεστώς (υποχρεωτικό)
 - Πληροφορίες για τις προγραμματιζόμενες δραστηριότητες (υποχρεωτικό)
 - Οικονομικοί όροι (προαιρετικό)
 - Τελωνεία (υποχρεωτικό)
 - Εξακρίβωση Ταυτότητας (υποχρεωτικό)
 - Τρόποι Μεταφοράς (προαιρετικό)
 - Συμπληρωματικές Πληροφορίες (προαιρετικό)
- Σχετικά με τα Εμπορεύματα που πρόκειται να υπαχθούν στο τελωνειακό καθεστώς επιλέγονται:
 - Κωδικός ΣΟ
 - Περιγραφή Προϊόντος

Αν ο χρήστης γνωρίζει τον κωδικό ΣΟ τον πληκτρολογεί στο πεδίο Κωδικός ΣΟ και πατώντας tab εμφανίζεται αυτόματα η περιγραφή του. Έπειτα μπορεί ο χρήστης να μεταβάλει την περιγραφή του προϊόντος. Η συμπλήρωση του κωδικού ΣΟ είναι προαιρετική οπότε στην περίπτωση αυτή συμπληρώνεται μόνο η περιγραφή του προϊόντος.

Αν ο χρήστης δεν γνωρίζει τον κωδικό ΣΟ μπορεί να τον επιλέξει πατώντας ? δίπλα στο πεδίο κωδικός ΣΟ:

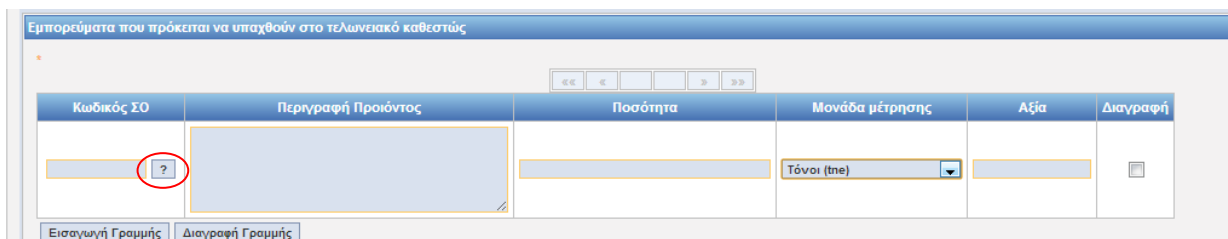

Πατώντας το κουμπί ? εμφανίζεται το παράθυρο Αναζήτησης προϊόντος. Συμπληρώνοντας τον κωδικό προϊόντος Από (μπορεί να είναι 2-4-6-8 - ψηφίος) και έπειτα πατώντας το κουμπί Αναζήτηση εμφανίζεται λίστα με τα σχετικά προϊόντα. Ο χρήστης μπορεί να επιλέξει στα κριτήρια αναζήτησης και κωδικό προϊόντος Έως ή να επιλέξει και περιγραφή του προϊόντος.

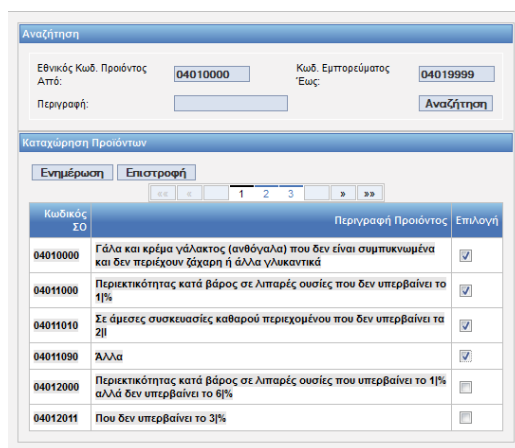
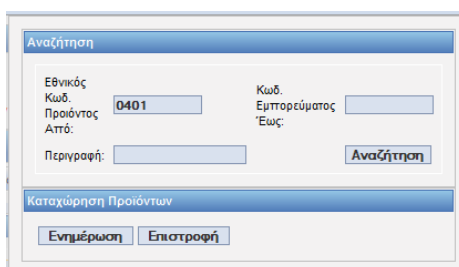

Στην συνέχεια ο χρήστης επιλέγει στην τελευταία στήλη της λίστας το τετραγωνάκι που αντιστοιχεί στο προϊόν που θέλει να επιλέξει. Υπάρχει η δυνατότητα να επιλεγούν ταυτόχρονα πολλά προϊόντα. Τέλος με το κουμπί Ενημέρωση τα προϊόντα που επιλέχθηκαν μεταφέρονται και ενημερώνουν την φόρμα Ειδικά Στοιχεία Αίτησης-1.

Ακόμη από λίστα τιμών ο χρήστης επιλέγει και την κατάλληλη μονάδα μέτρησης.

Η ενότητα εγγυήσεις είναι προαιρετική.

Λειτουργίες
custoff1 custoff1 (custoff1) [Αποσύνδεση](#)

ICISnet: Υποσύστημα Αδειών/Εγκρίσεων
(GR003134) GR003134 HR Descr GR003134 HR Descr

» Εισαγωγικά σελίδα » Αιτήσεις » Αίτηση για άδεια υπαγωγής σε οικονομικά τελωνειακά καθεστώσ/ειδικό προορισμό

» Ειδικό Καθεστώς -Ελεύθερη Κυκλοφορία με Ειδικό Προορισμό
Ενέργειες [Εκτύπωση](#)

Γενικά Στοιχεία Αίτησης
Ειδικά Στοιχεία Αίτησης - 1

Είδος Αίτησης

Αρχική

Τόπος και είδος λογιστικών καταχωρήσεων/αρχείων

ΑΕΠΗΑ-ΕΙΣΘΛΙΑ Α

Απλουστευμένες διαδικασίες

Υπαγωγή στο Καθεστώς:

Λήξη Καθεστώσ:

Εγγύηση

Αριθμός Εγγύησης:

Ποσό Εγγύησης: 0

Κατάσταση Εγγύησης

Περίοδος λήξης

Αρ. Μηνών:

Εμπορεύματα που πρόκειται να υπαχθούν στο τελωνειακό καθεστώς

Κωδικός ΣΟ	Περιγραφή Προϊόντος	Ποσότητα	Μονάδα μέτρησης	Αξία	Διαγραφή
0103	Χοιροειδή ζωντανά	100	Τόνοι (tne)	1.000	<input type="checkbox"/>
0801	Καρύδια κοκοφοινίκων, καρύδια Βραζιλίας και καρύδια ανακαρδισειδών, νωπά ή ξηρά, έστω και χωρίς το κέλυφος ή τη φλούδα τους	200	Τόνοι (tne)	198	<input type="checkbox"/>

Παράγωγα ή μεταποιημένα προϊόντα

Κωδικός ΣΟ	Περιγραφή Προϊόντος	Κύριο/Δευτερεύον Παράγωγο Προϊόν	Συντελεστής απόδοσης	Διαγραφή
<input type="text"/>	<input type="text"/>	<input type="radio"/> Κύριο <input type="radio"/> Δευτερεύον	<input type="text"/>	<input type="checkbox"/>

Πληροφορίες για τις προγραμματιζόμενες δραστηριότητες

Οικονομικοί όροι

Κωδικός:

Αναλυτική Αναφορά:

- Τελωνεία:** Includes a dropdown menu with 'B' ΘΕΣΣΑΛΟΝΙΚΗΣ', checkboxes for 'Υπαγωγής στο καθεστώς', 'Λήξης καθεστώτος', 'Τελωνείο Ελέγχου', and 'Διαγραφή', and buttons for 'Εισαγωγή Γραμμής' and 'Διαγραφή Γραμμής'.
- Εξακρίβωση Ταυτότητας:** Includes a dropdown menu with '1-Αριθμός σειράς ή κατασκευαστή', a 'Διαγραφή' button, and buttons for 'Εισαγωγή Γραμμής' and 'Διαγραφή Γραμμής'.
- Μεταφορά:** Includes a dropdown menu with '1-Χωρίς τελωνειακές διατυπώσεις μεταξύ διαφορετικών τόπων που καθορίζονται στην άδεια για την οποία προβλέπεται στην αίτηση', a 'Διαγραφή' button, and buttons for 'Εισαγωγή Γραμμής' and 'Διαγραφή Γραμμής'.
- Συμπληρωματικές Πληροφορίες:** A large empty text area with a vertical ellipsis button on the right.

Μετά την συμπλήρωση των υποχρεωτικών πεδίων και με το κουμπί Ενέργειες επιλέγεται Υποβολή Αίτησης. Στην συνέχεια επιβεβαιώνουμε την υποβολή πατώντας ok από το pop-up παράθυρο:

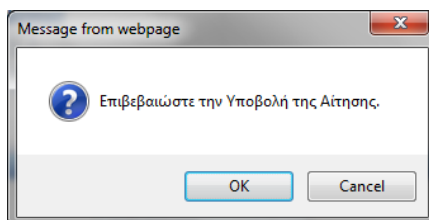

- Δημιουργείται η αρχική αίτηση σε κατάσταση Αίτηση Υποβληθείσα. Από το σημείο αυτό ο αρμόδιος χρήστης από την φόρμα της Αίτησης μπορεί να αποδεχτεί ή όχι την αίτηση.
- Υπάρχει η δυνατότητα από το κουμπί Ενέργειες – Προσωρινή Αποθήκευση αίτησης ο χρήστης να αποθηκεύσει προσωρινά την Αίτηση οπότε η κατάσταση της Αίτησης γίνεται προσωρινά αποθηκευμένη. Στην συνέχεια από την φόρμα ΑΙΤΗΣΕΙΣ επιλέγει πάλι την αίτηση να την υποβάλει.

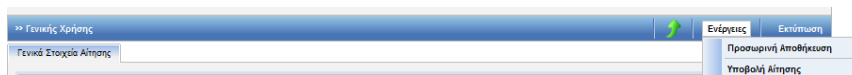

Στην κατάσταση της προσωρινής αποθήκευσης μόνο ο συναλλασσόμενος μπορεί να κάνει ενέργεια δηλαδή να την υποβάλει ενώ το Τελωνείο δεν μπορεί να κάνει καμία ενέργεια.

5.2. Αποδοχή Αίτησης

- Από την φόρμα αναζήτησης Αιτήσεων με επιλογή της αίτησης από τον Αρμόδιο Τελωνειακό Υπάλληλο και με το κουμπί Ενέργειες-Αποδοχή Αίτησης ο τελωνειακός υπάλληλος αποδέχεται την αίτηση.

Λειτουργίες | custoff1 custoff1 (custoff1) Αποσύνδεση

ICISnet: Υποσύστημα Αδειών/Εγκρίσεων (GR003134) GR003134 HR Descr GR003134 HR Descr

Εισαγωγικά οφέλη > Αιτήσεις > Αίτηση για άδεια εισαγωγής σε οικονομικό τελωνειακό καθεστώς/ειδικό προορισμό

>> Ειδικό Καθεστώς -Ελεύθερη Κυκλοφορία με Ειδικό Προορισμό

Ενέργειες Εκτύπωση

Αποδοχή Αίτησης

Μη αποδοχή

Τροποποίηση Αίτησης

Ακύρωση Αίτησης

Γενικά Στοιχεία Αίτησης Ειδικά Στοιχεία Αίτησης - 1

Καθεστώς

Εισαγωγές-Ελεύθερη κυκλοφορία με ειδικό προορισμό Αριθμός Συμπλ.

Βασικά στοιχεία αίτησης

Προς Τελωνιακή Αρχή: **ΝΑΒΟΥ** Αρ. Αρχικής Αίτησης: **A345**
 Είδος Υποβολής: Αρχική Αίτηση Αρ. Προηγούμενης Αίτησης:
 Κατάσταση Αίτησης: Αίτηση Υποβληθείσα Αρ. Αίτησης/Αρ. Πρωτ.: **A345**
 Τύπος Άδειας: Ειδικό Καθεστώς -Ελεύθερη Κυκλοφορία με Ειδικό Προορισμό Ημ/νία Υποβολής: **09-04-2012**

- Με την αποδοχή της αίτησης:
 - ✚ Η κατάσταση της Αίτησης γίνεται Αίτηση Αποδεκτή και ταυτόχρονα
 - ✚ Δημιουργείται αυτόματα και μία έγκριση σε κατάσταση Αίτηση σε Επεξεργασία η οποία εμφανίζεται στην φόρμα αναζήτησης Αδειών.

Λειτουργίες | custoff1 custoff1 (custoff1) Αποσύνδεση

ICISnet: Υποσύστημα Αδειών/Εγκρίσεων (GR003134) GR003134 HR Descr GR003134 HR Descr

Εισαγωγικά οφέλη > Αιτήσεις > Αίτηση για άδεια εισαγωγής σε οικονομικό τελωνειακό καθεστώς/ειδικό προορισμό

>> Ειδικό Καθεστώς -Ελεύθερη Κυκλοφορία με Ειδικό Προορισμό

Ενέργειες Εκτύπωση

✓ Η ενέργεια ολοκληρώθηκε με επιτυχία.

Γενικά Στοιχεία Αίτησης Ειδικά Στοιχεία Αίτησης - 1

Καθεστώς

Εισαγωγές-Ελεύθερη κυκλοφορία με ειδικό προορισμό Αριθμός Συμπληρωματικών Εντύπων: **0**

Βασικά στοιχεία αίτησης

Προς Τελωνιακή Αρχή: **ΝΑΒΟΥ** Αρ. Αρχικής Αίτησης: **A345**
 Είδος Υποβολής: Αρχική Αίτηση Αρ. Προηγούμενης Αίτησης:
 Κατάσταση Αίτησης: **Αίτηση Αποδεκτή** Αρ. Αίτησης/Αρ. Πρωτ.: **A345**
 Τύπος Άδειας: Ειδικό Καθεστώς -Ελεύθερη Κυκλοφορία με Ειδικό Προορισμό Ημ/νία Υποβολής: **09-04-2012**

Δικαιούχος

ΑΦΜ: **95448770** Αρμόδια ΔΟΥ: Αρ. EORI:
 Α.Δ.Τ. - Α.Μ. Εταιρείας: **95448770** Δικαιούχος: **ΕΤΑΙΡΕΙΑ ΕΜΠΟΡΙΚΗ-ΕΙΣΑΓΩΓΙΚΗ** Αρ. Άδειας ΑΕΟ:
 Έδρα - Πόλη: **ΑΘΗΝΑ** Διεύθυνση: **ΧΑΡΙΛΑΟΥ ΤΡΙΚΟΥΠΗ 113** Τ.Κ.: **14563**
 Τηλ.: **2109999** ΦΑΞ: e-mail:

5.3. Έγκριση-Έκδοση Άδειας

Πλοήγηση

Ο χρήστης, από την φόρμα αναζήτησης αδειών επιλέγει:

- Κατηγορία άδειας:
Άδεια οικονομικού καθεστώτος/ειδικού προορισμού προκειμένου να αναζητήσει την έγκριση της Ελεύθερης κυκλοφορίας με Ειδικό Προορισμό.

Λειτουργίες | custoff1 custoff1 (custoff1) Αποσύνδεση

ICISnet: Υποσύστημα Αδειών/Εγκρίσεων (GR003134) GR003134 HR Descr GR003134 HR Descr

Εισαγωγική σελίδα Άδειες

>> ΑΔΕΙΕΣ

Κριτήρια αναζήτησης

Δικαιούχος: [] Κατάσταση Άδειας: [] Ημ/νία έκδοσης άδειας: Από: [] Έως: []
 ΑΦΜ: [] Τύπος Υποβολής Αίτησης: [] Ημ/νία Λήξης Άδειας: Από: [] Έως: []
 Τελωνιακή Αρχή Έκδοσης: ΝΑΞΟΥ Αρ. Αίτησης/Αρ. Πρωτ.: [] Ημ/νία Τροποποίησης Άδειας: Από: [] Έως: []
 Αρ. Άδειας: []
 Κατηγορία Άδειας: Άδεια οικονομικού καθεστώτος/ειδικού προορισμού
 Τύπος Άδειας: Ειδικό Καθεστώς -Ελεύθερη Κυκλοφορία με Ειδικό Προορισμό

Αναζήτηση Καθαρισμός Κριτηρίων Εκτύπωση

Αποτελέσματα αναζήτησης

Κατηγορία Άδειας	Τύπος Άδειας	Κατάσταση	Αρ. Άδειας	Αρ. Αίτησης/Αρ. Πρωτ.	Δικαιούχος	ΑΦΜ	Ημ/νία Υποβολής	Ημ/νία Ισχύος Άδειας	Ημ/νία Λήξης Άδειας	Ημ/νία Καταχώρησης
Επιλογής Άδεια οικονομικού καθεστώτος/ειδικού προορισμού	Ειδικό Καθεστώς -Ελεύθερη Κυκλοφορία με Ειδικό Προορισμό	Αίτηση σε Επεξεργασία		A345	ΕΤΑΙΡΕΙΑ ΕΜΠΟΡΙΚΗ-ΕΙΣΑΓΩΓΙΚΗ	95448770	09-04-2012			09/04/2012 17:10:00

- Στην φόρμα αποτελέσματα αναζήτησης εμφανίζεται η έγκριση που είναι σε κατάσταση Αίτηση σε επεξεργασία. Με το κουμπί επιλογή ανακτάται η έγκριση της Ελεύθερης κυκλοφορίας με Ειδικό Προορισμό και ο χρήστης μπορεί να μεταβάλλει ορισμένα στοιχεία. (Τα στοιχεία της αρχικής αίτησης από την φόρμα των αιτήσεων παραμένουν αμετάβλητα). Στην καρτέλα ειδικά στοιχεία αίτησης-1 της έγκρισης ο αρμόδιος χρήστης μπορεί να συνδέσει την εγγύηση (προαιρετικό πεδίο). Στην ενότητα εγγυήσεις και στο πεδίο Αριθμός Εγγύησης εισάγεται το GRN. Πατώντας TAB γίνεται η ενημέρωση της εγγύησης με τα στοιχεία της εγγύησης αυτόματα από το υποσύστημα των Εγγυήσεων και εμφανίζεται το ποσό και η κατάσταση της εγγύησης.

Λειτουργίες | custoff1 custoff1 (custoff1) Αποσύνδεση

ICISnet: Υποσύστημα Αδειών/Εγκρίσεων (GR003134) GR003134 HR Descr GR003134 HR Descr

Εισαγωγική σελίδα Άδειες Έγκριση υπαγωγής σε οικονομικό τελωνιακό καθεστώς/ειδικό προορισμό

>> Ειδικό Καθεστώς -Ελεύθερη Κυκλοφορία με Ειδικό Προορισμό

Ενέργειες Εκτύπωση

Αποθήκευση
Απόρριψη Αίτησης
Έκδοση Άδειας

Γενικά Στοιχεία Άδειας Ειδικά Στοιχεία Άδειας - 1

Είδος Αίτησης
Αρχική

Τύπος και είδος λογιστικών καταχωρήσεων/αρχείων
ΑΦΗΝΑ-ΒΙΕΛΙΑ Α

Αφού ενημερωθεί η έγκριση με όλα τα απαραίτητα στοιχεία από την φόρμα της έγκρισης από το κουμπί ενέργειες επιλέγει έκδοση άδειας.

- Εμφανίζεται pop-up παράθυρο, όπου επιλέγουμε την ημερομηνία ισχύος της άδειας.

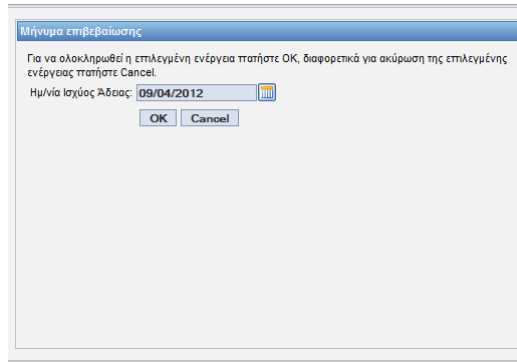

- Επιλέγοντας OK στο μήνυμα επιβεβαίωσης δημιουργείται αριθμός άδειας. Η κατάσταση της άδειας είναι άδεια Εκδοθείσα.

Λειτουργίες | custloff1 custloff1 (custloff1) [Αποσύνδεση](#)

ICISnet: Υπόστημα Αδειών/Εγκρίσεων (GR003134) GR003134 HR Descr GR003134 HR Descr

► [Εισαγωγική σελίδα](#) ► [Άδειες](#) ► [Έγκριση υπαγωγής σε οικονομικό τελωνειακό καθεστώς/ειδικό προορισμό](#)

< Ειδικό Καθεστώς -Ελεύθερη Κυκλοφορία με Ειδικό Προορισμό Ενέργειες Εκτύπωση Ιστορικό

✓ Η ενέργεια ολοκληρώθηκε με επιτυχία.

Γενικά Στοιχεία Άδειας **Ειδικά Στοιχεία Άδειας - 1**

Βασικά Στοιχεία Έγκρισης

Κατηγορία Άδειας:	Άδεια οικονομικού καθεστώτος/ειδικού προορισμού	Τύπος Άδειας:	Ειδικό Καθεστώς -Ελεύθερη Κυκλοφορία με Ειδικό Προορισμό
Τελωνιακή Αρχή Έκδοσης:	ΠΑΣΟΥ	Αρ. Αρχικής Αίτησης:	A345
Κατάσταση Άδειας:	Άδεια Εκδοθείσα	Αρ. Προηγούμενης Αίτησης:	A345
Ημ/νία Ισχύος Άδειας - Από:	09-04-2012	Αρ. Αίτησης/Αρ. Πρωτ.:	A345
Έως:		Αρ. Προηγούμενης Άδειας:	
Ημ/νία έναρξης ισχύος τροποποίησης:	09-04-2012	Αρ. Άδειας:	12-GR003134-EU-00001
Απολογία:		Αρ. Τροποποίησης:	0
		Ημ/νία Καχώρησης:	09/04/2012 17:10:00

Αιτών

ΑΦΜ:	95448770	Αρμόδια ΔΟΥ:		Αρ. EOR:	
Α.Δ.Τ. - Α.Μ. Εταιρείας:	95448770	Δικασύγχος:	ΕΤΑΙΡΕΙΑ ΕΜΠΟΡΙΚΗ-ΕΙΣΑΓΩΓΙΚΗ	Αρ. Άδειας ΑΕΟ:	
Έδρα - Πόλη:	ΑΘΗΝΑ	Διεύθυνση:	ΧΑΡΙΛΑΟΥ ΤΡΙΚΟΥΠΗ 113	Τ.Κ.:	14563
Τηλ.:	2109999	ΦΑΞ:		e-mail:	

Παρατηρήσεις

6. Άδεια οικονομικού καθεστώτος/ειδικού προορισμού- Καθεστώς Μεταποίησης Υπό Τελωνειακό Έλεγχο

6.1. Υποβολή Αίτησης

Πλοήγηση

Ο χρήστης, από την φόρμα αναζήτησης αιτήσεων επιλέγει:

- Δημιουργία Αίτησης

- Με την επιλογή της δημιουργίας αίτησης εμφανίζεται το παράθυρο Δημιουργία Αίτησης:

- Επιλέγεται ο αριθμός του αναγνωριστικού του δικαιούχου, η χώρα (που ανήκει το αναγνωριστικό GR) και ο τύπος αναγνωριστικού (ΑΦΜ).
- Στην συνέχεια επιλέγεται η κατηγορία Άδεια οικονομικού καθεστώτος/ειδικού προορισμού και ο τύπος της Άδειας: Ειδικό Καθεστώς -Μεταποίηση Υπο Τελωνειακό Έλεγχο.
- Με επιλογή OK εμφανίζεται η φόρμα της αίτησης Μεταποίηση Υπό Τελωνειακό Έλεγχο η οποία χωρίζεται σε δύο ενότητες: Στην ενότητα Γενικά στοιχεία της Αίτησης και στην ενότητα ειδικά στοιχεία της αίτησης-1. Στα Γενικά Στοιχεία της Άδειας και στα ειδικά στοιχεία της αίτησης-1 καταχωρούνται τα στοιχεία που είναι γενικά κοινά σε όλες τις άδειες των οικονομικών καθεστώτων.
- Στην καρτέλα Γενικά Στοιχεία Αίτησης συμπληρώνονται οι παρατηρήσεις (προαιρετικά), το Όνομα του Αιτούντος και η Ημερομηνία. Ακόμη συμπληρώνεται και ο Αριθμός Πρωτοκόλλου. Τα στοιχεία του δικαιούχου εμφανίζονται αυτόματα από το σύστημα (από το αρχείο Μητρώου του ICISnet βάσει του ΑΦΜ που πληκτρολόγησε ο Χρήστης). Στο πάνω δεξιά μέρος της φόρμας εμφανίζεται η ένδειξη Αριθμός Συμπληρωματικών Εντύπων 0 (Συμπληρωματικά Έντυπα έχουν μόνο η Τελειοποίηση προς Επανεισαγωγή/Επανεξαγωγή και η Τελωνειακή Αποταμίευση).

Λειτουργίες | custoff1 custoff1 (custoff1) Αποσύνδεση

ICISnet: Υποσύστημα Αδειών/Εγκρίσεων (GR003134) GR003134 HR Descr GR003134 HR Descr

► Εισαγωγικά σελίδα ► Αίτηση ► Αίτηση για όδρα υπαγωγής σε οικονομικό τελωνειακό καθεστώς/ειδικό προορισμό

» Ειδικό Καθεστώς -Μεταποίηση Υπο Τελωνειακό Έλεγχο Ενέργειες Εκτύπωση

Γενικά Στοιχεία Αίτησης Ειδικά Στοιχεία Αίτησης - 1

Καθεστώς

Εισαγωγές-Μεταποίηση υπό τελωνειακό έλεγχο Αριθμός Συμπληρωματικών Εντύπων: 0

Βασικά στοιχεία αίτησης

Προς Τελωνειακή Αρχή: * Αρ. Αρχικής Αίτησης:

Είδος Υποβολής: Αρχική Αίτηση Αρ. Προηγούμενης Αίτησης:

Κατάσταση Αίτησης: Αρ. Αίτησης/Αρ. Πρωτ.:

Τύπος Άδειας: Ειδικό Καθεστώς -Μεταποίηση Υπο Τελωνειακό Έλεγχο Ημ/νία Υποβολής:

Δικαιούχος

ΑΦΜ: 95448770	Αρμόδια ΔΟΥ:	Αρ. EORI:
Α.Δ.Τ - Α.Μ. Εταιρείας: 95448770	Δικαιούχος: ΕΤΑΙΡΕΙΑ ΕΜΠΟΡΙΚΗ-ΕΙΣΑΓΩΓΙΚΗ	Αρ. Άδειας ΑΕΟ:
Έδρα - Πόλη: ΑΘΗΝΑ	Διεύθυνση: ΧΑΡΙΛΑΟΥ ΤΡΙΚΟΥΠΗ 113	Τ.Κ.: 14563
Τηλ.: 2109999	Φ.Α.Ξ.:	e-mail:

Παρατηρήσεις

Ο/Η Αιτη(ών)-ούσα

Ο/Η ΑΙΤΩΝ/ΑΙΤΟΥΣΑ: Ημερομηνία:

- Στην καρτέλα Ειδικά Στοιχεία -1 καταχωρούνται:
 - Είδος Αίτησης
 - Τόπος και είδος λογιστικών καταχωρήσεων (υποχρεωτικό)
 - Απλουστευμένες διαδικασίες (προαιρετικό)
 - Εγγύηση (προαιρετικό)
 - Περίοδος Λήξης σε μήνες (υποχρεωτικό)
 - Εμπορεύματα που πρόκειται να υπαχθούν στο τελωνειακό καθεστώς (υποχρεωτικό)
 - Παράγωγα ή μεταποιημένα προϊόντα(υποχρεωτικό)
 - Πληροφορίες για τις προγραμματιζόμενες δραστηριότητες (υποχρεωτικό)
 - Οικονομικοί όροι (προαιρετικό)
 - Τελωνεία (υποχρεωτικό)
 - Εξακρίβωση Ταυτότητας (υποχρεωτικό)
 - Τρόποι Μεταφοράς (προαιρετικό)
 - Συμπληρωματικές Πληροφορίες (προαιρετικό)
- Σχετικά με τα Εμπορεύματα που πρόκειται να υπαχθούν στο τελωνειακό καθεστώς επιλέγονται:
 - Κωδικός ΣΟ
 - Περιγραφή Προϊόντος

Αν ο χρήστης γνωρίζει τον κωδικό ΣΟ τον πληκτρολογεί στο πεδίο Κωδικός ΣΟ και πατώντας tab εμφανίζεται αυτόματα η περιγραφή του. Έπειτα μπορεί ο χρήστης να μεταβάλει την περιγραφή του προϊόντος. Η συμπλήρωση του κωδικού ΣΟ είναι προαιρετική οπότε στην περίπτωση αυτή συμπληρώνεται μόνο η περιγραφή του προϊόντος.

Αν ο χρήστης δεν γνωρίζει τον κωδικό ΣΟ μπορεί να τον επιλέξει πατώντας ? δίπλα στο πεδίο κωδικός ΣΟ:

Εμπορεύματα που πρόκειται να υπαχθούν στο τελωνειακό καθεστώς

Κωδικός ΣΟ	Περιγραφή Προϊόντος	Ποσότητα	Μονάδα μέτρησης	Αξία	Διαγραφή
<input type="text" value="?"/>	<input type="text"/>	<input type="text"/>	Τόνοι (tne)	<input type="text"/>	<input type="checkbox"/>

Εισαγωγή Γραμμής Διαγραφή Γραμμής

Πατώντας το κουμπί ? εμφανίζεται το παράθυρο Αναζήτησης προϊόντος. Συμπληρώνοντας τον κωδικό προϊόντος Από (μπορεί να είναι 2-4-6-8 - ψηφίος) και έπειτα πατώντας το κουμπί Αναζήτηση εμφανίζεται λίστα με τα σχετικά προϊόντα. Ο χρήστης μπορεί να επιλέξει στα κριτήρια αναζήτησης και κωδικό προϊόντος Έως ή να επιλέξει και περιγραφή του προϊόντος.

Αναζήτηση

Εθνικός Κωδ. Προϊόντος Από:

Κωδ. Εμπορεύματος Έως:

Περιγραφή:

Καταχώρηση Προϊόντων

Αναζήτηση

Εθνικός Κωδ. Προϊόντος Από:

Κωδ. Εμπορεύματος Έως:

Περιγραφή:

Καταχώρηση Προϊόντων

Κωδικός ΣΟ	Περιγραφή Προϊόντος	Επιλογή
04010000	Γάλα και κρέμα γάλακτος (αρθόγαλα) που δεν είναι συμπυκνωμένα και δεν περιέχουν ζάχαρη ή άλλα γλυκαντικά	<input checked="" type="checkbox"/>
04011000	Περιεκτικότητας κατά βάρος σε λιπαρές ουσίες που δεν υπερβαίνει το 1%	<input checked="" type="checkbox"/>
04011010	Σε άμεσες συσκευασίες καθαρού περιεχομένου που δεν υπερβαίνει τα 2l	<input checked="" type="checkbox"/>
04011090	Άλλα	<input checked="" type="checkbox"/>
04012000	Περιεκτικότητας κατά βάρος σε λιπαρές ουσίες που υπερβαίνει το 1% αλλά δεν υπερβαίνει το 8%	<input type="checkbox"/>
04012011	Που δεν υπερβαίνει το 3%	<input type="checkbox"/>

Στην συνέχεια ο χρήστης επιλέγει στην τελευταία στήλη της λίστας το τετραγωνάκι που αντιστοιχεί στο προϊόν που θέλει να επιλέξει. Υπάρχει η δυνατότητα να επιλεγούν ταυτόχρονα πολλά προϊόντα. Τέλος με το κουμπί Ενημέρωση τα προϊόντα που επιλέχθηκαν μεταφέρονται και ενημερώνουν την φόρμα Ειδικά Στοιχεία Αίτησης-1.

Ακόμη από λίστα τιμών ο χρήστης επιλέγει και την κατάλληλη μονάδα μέτρησης.

- Σχετικά με τα Παράγωγα ή μεταποιημένα προϊόντα καταχωρείται ο Κωδικός ΣΟ.

Αν ο χρήστης γνωρίζει τον κωδικό ΣΟ τον πληκτρολογεί στο πεδίο Κωδικός ΣΟ και πατώντας tab εμφανίζεται αυτόματα η περιγραφή του. Η συμπλήρωση του κωδικού ΣΟ είναι υποχρεωτική. Αν ο χρήστης δεν γνωρίζει τον κωδικό ΣΟ μπορεί να τον επιλέξει πατώντας ? δίπλα στο πεδίο κωδικός ΣΟ και συνεχίζει την ίδια διαδικασία όπως ακριβώς και στα Εμπορεύματα που πρόκειται να υπαχθούν στο τελωνειακό καθεστώς

Η ενότητα εγγυήσεις είναι προαιρετική.

Λειτουργίες
custoff1 custoff1 (custoff1) [Αποσύνδεση](#)

ICISnet: Υποσύστημα Αδειών/Εγκρίσεων
(GR003134) GR003134 HR Descr GR003134 HR Descr

► [Εισαγωγική σελίδα](#) ► [Αιτήσεις](#) ► Αίτηση για άδεια υπαγωγής σε οικονομικό τελωνειακό καθεστώς/ειδικό προορισμό

» Ειδικό Καθεστώς -Μεταποίηση Υπο Τελωνειακό Έλεγχο
[Ενέργειες](#)
[Εκτύπωση](#)

Γενικά Στοιχεία Αίτησης
Ειδικά Στοιχεία Αίτησης - 1

Είδος Αίτησης
 Αρχική

Τόπος και είδος λογιστικών καταχωρήσεων/αρχείων
 ΛΟΓΗΛΑ-ΒΙΒΛΙΑ Α

Απλουστευμένες διαδικασίες
 Υπαγωγή στο Καθεστώς: Ελλιπής διασάφηση
 Λήξη Καθεστώς: Διαδικασία απλουστευμένης διασάφησης

Εγγύηση
 Αριθμός Εγγύησης:
 Ποσό Εγγύησης: 0
 Κατάσταση Εγγύησης

Περίοδος λήξης
 Αρ. Μηνών: 2

Εμπορεύματα που πρόκειται να υπαχθούν στο τελωνειακό καθεστώς

Κωδικός ΣΟ	Περιγραφή Προϊόντος	Ποσότητα	Μονάδα μέτρησης	Αξία	Διαγραφή
81012010 ?	Παλλά, κοντά παλλά, κάπτες και παρόμοια είδη	100	Τόνοι (tne)	9000	<input type="checkbox"/>
81012090 ?	Άνορακ, μπλουζόν και παρόμοια είδη	30	Τόνοι (tne)	4000	<input type="checkbox"/>

Παράγωγα ή μεταποιημένα προϊόντα

Κωδικός ΣΟ	Περιγραφή Προϊόντος	Κύριο/Δευτερεύον Παράγωγο Προϊόν	Συντελεστής απόδοσης	Διαγραφή
81019080 ?	Άνορακ, μπλουζόν και παρόμοια είδη	<input checked="" type="radio"/> Κύριο <input type="radio"/> Δευτερεύον	Διάφορα	<input type="checkbox"/>

Πληροφορίες για τις προγραμματιζόμενες δραστηριότητες
 Σχόλια

Οικονομικοί όροι
 Κωδικός:
 Αναλυτική Αναφορά:

Τελωνεία

Τελωνείο	Υπαγωγής στο καθεστώς	Λήξης καθεστώτος	Τελωνείο Ελέγχου	Διαγραφή
NAΞΟΥ	<input checked="" type="checkbox"/>	<input checked="" type="checkbox"/>	<input checked="" type="checkbox"/>	<input type="checkbox"/>

Εξακρίβωση Ταυτότητας

Τρόπος Εξακρίβωσης	Διαγραφή
5-αναλύσεις	<input type="checkbox"/>

Μετά την συμπλήρωση των υποχρεωτικών πεδίων και με το κουμπί Ενέργειες επιλέγεται Υποβολή Αίτησης. Στην συνέχεια επιβεβαιώνουμε την υποβολή πατώντας OK από το pop-up παράθυρο:

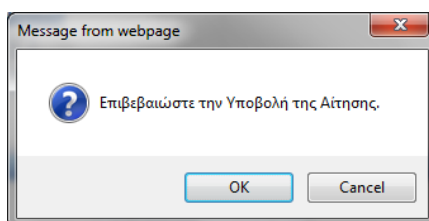

- Δημιουργείται η αρχική αίτηση σε κατάσταση Αίτηση Υποβληθείσα. Από το σημείο αυτό ο αρμόδιος χρήστης από την φόρμα της Αίτησης μπορεί να αποδεχτεί ή όχι την αίτηση.
- Υπάρχει η δυνατότητα από το κουμπί Ενέργειες – Προσωρινή Αποθήκευση αίτησης ο χρήστης να αποθηκεύσει προσωρινά την Αίτηση οπότε η κατάσταση της Αίτησης γίνεται προσωρινά αποθηκευμένη. Στην συνέχεια από την φόρμα ΑΙΤΗΣΕΙΣ επιλέγει πάλι την αίτηση να την υποβάλει.

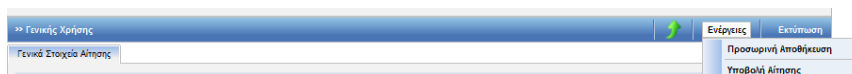

Στην κατάσταση της προσωρινής αποθήκευσης μόνο ο συναλλασσόμενος μπορεί να κάνει ενέργεια δηλαδή να την υποβάλει ενώ το Τελωνείο δεν μπορεί να κάνει καμία ενέργεια.

6.2. Αποδοχή Αίτησης

- Από την φόρμα αναζήτησης Αιτήσεων με επιλογή της αίτησης από τον Αρμόδιο Τελωνειακό Υπάλληλο και με το κουμπί Ενέργειες-Αποδοχή Αίτησης ο τελωνειακός υπάλληλος αποδέχεται την αίτηση.

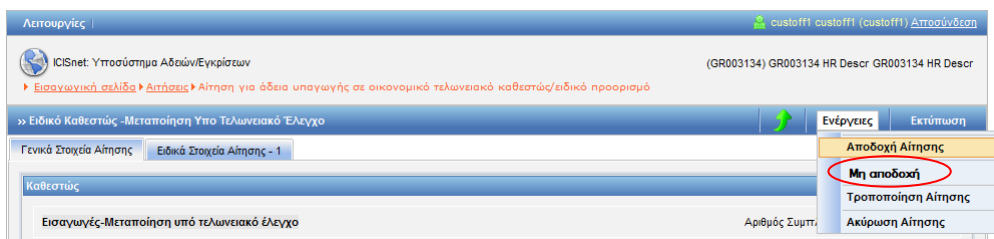

- Με την αποδοχή της αίτησης:
 - ✚ Η κατάσταση της Αίτησης γίνεται Αίτηση Αποδεκτή και ταυτόχρονα
 - ✚ Δημιουργείται αυτόματα και μία έγκριση σε κατάσταση Αίτηση σε Επεξεργασία η οποία εμφανίζεται στην φόρμα αναζήτησης Αδειών.

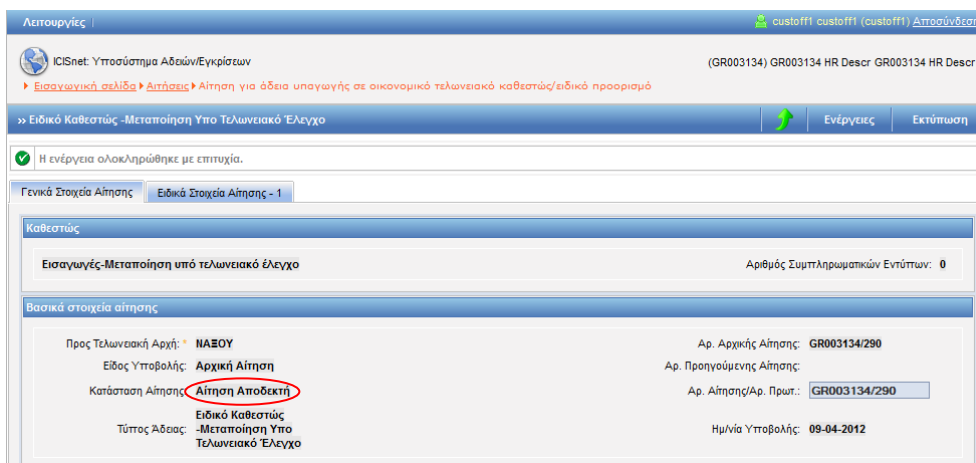

6.3. Έγκριση-Έκδοση Άδειας

Πλοήγηση

Ο χρήστης, από την φόρμα αναζήτησης αδειών επιλέγει:

- Κατηγορία άδειας:
Άδεια οικονομικού καθεστώτος/ειδικού προορισμού προκειμένου να αναζητήσει την έγκριση της Μεταποίησης Υπό Τελωνειακό Έλεγχο.

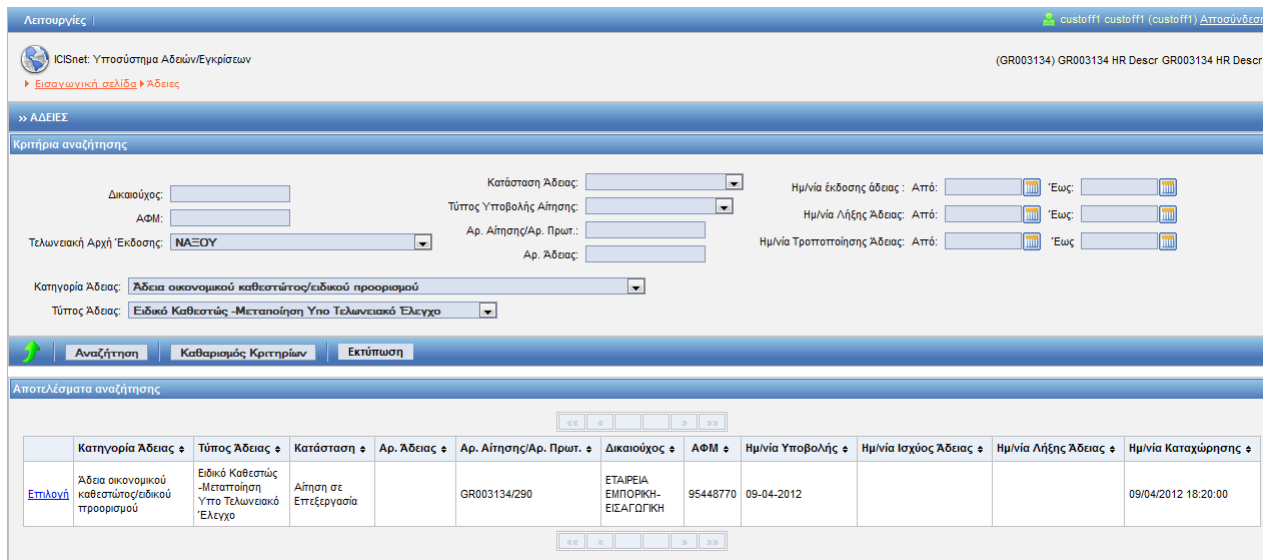

- Στην φόρμα αποτελέσματα αναζήτησης εμφανίζεται η έγκριση που είναι σε κατάσταση Αίτηση σε επεξεργασία. Με το κουμπί επιλογή ανακτάται η έγκριση της Μεταποίησης Υπό Τελωνειακό Έλεγχο και ο χρήστης μπορεί να μεταβάλλει ορισμένα στοιχεία (τα στοιχεία της αρχικής αίτησης από την φόρμα των αιτήσεων παραμένουν αμετάβλητα). Στην καρτέλα ειδικά στοιχεία αίτησης-1 της έγκρισης ο αρμόδιος χρήστης μπορεί να συνδέσει την εγγύηση (προαιρετικό πεδίο). Στην ενότητα εγγυήσεις και στο πεδίο Αριθμός Εγγύησης εισάγεται το GRN. Πατώντας TAB γίνεται η ενημέρωση της εγγύησης με τα στοιχεία της εγγύησης αυτόματα από το υποσύστημα των Εγγυήσεων και εμφανίζεται το ποσό και η κατάσταση της εγγύησης.

Αφού ενημερωθεί η έγκριση με όλα τα απαραίτητα στοιχεία από την φόρμα της έγκρισης από το κουμπί ενέργειες επιλέγει έκδοση άδειας.

- Εμφανίζεται pop-up παράθυρο, όπου επιλέγουμε την ημερομηνία ισχύος της άδειας.

- Επιλέγοντας OK στο μήνυμα επιβεβαίωσης δημιουργείται αριθμός άδειας. Η κατάσταση της άδειας είναι άδεια Εκδοθείσα.

Λειτουργίες | custloff1 custloff1 (custloff1) [Αποσύνδεση](#)

ICISnet: Υποσύστημα Αδειών/Εγκρίσεων (GR003134) GR003134 HR Descr GR003134 HR Descr

[Εισαγωγική σελίδα](#) >
 [Άδειες](#) >
 Έγκριση υπαγωγής σε οικονομικό τελωνειακό καθεστώς/ειδικό προορισμό

» Ειδικό Καθεστώς -Μεταποίηση Υπο Τελωνειακό Έλεγχο
➡
Ενέργειες
Εκτύπωση
Ιστορικό

✔ Η ενέργεια ολοκληρώθηκε με επιτυχία.

Γενικά Στοιχεία Άδειας
Ειδικά Στοιχεία Άδειας - 1

Βασικά Στοιχεία Έγκρισης

Κατηγορία Άδειας: Άδεια οικονομικού καθεστώτος/ειδικού προορισμού	Τύπος Άδειας: Ειδικό Καθεστώς -Μεταποίηση Υπο Τελωνειακό Έλεγχο	
Τελωνειακή Αρχή Έκδοσης: ΝΑΞΟΥ	Αρ. Αρχικής Αίτησης: GR003134/290	
Κατάσταση Άδειας: Άδεια Εκδοθείσα	Αρ. Προηγούμενης Αίτησης:	
Ημ/νία Ισχύος Άδειας - Από: 09-04-2012	Αρ. Αίτησης/Αρ. Πρωτ.: GR003134/290	
Έως: <input type="text"/>	Αρ. Προηγούμενης Άδειας:	
Ημ/νία έναρξης ισχύος τροποποίησης: 09-04-2012	Αρ. Άδειας: 12-GR003134-PCC-00001	
Απολογία:	Αρ. Τροποποίησης: 0	
	Ημ/νία Καταχώρησης: 09/04/2012 18:20:00	

Αιτών

ΑΦΜ: 95448770	Αρμόδια ΔΟΥ:	Αρ. EOR:
Α.Δ.Τ - Α.Μ. Επαρείας: 95448770	Δικασύχρος: ΕΤΑΙΡΕΙΑ ΕΜΠΟΡΙΚΗ-ΕΙΣΑΓΩΓΙΚΗ	Αρ. Άδειας ΑΕΟ:
Έδρα - Πόλη: ΑΘΗΝΑ	Διεύθυνση: ΧΑΡΙΛΑΟΥ ΤΡΙΚΟΥΠΗ 113	Τ.Κ.: 14563
Τηλ.: 2109999	ΦΑΞ:	e-mail:

Παρατηρήσεις

7. Άδεια Χρήσης Απλουστευμένων Διαδικασιών Εισαγωγών-Εξαγωγών

7.1. Υποβολή Αίτησης

Πλοήγηση

Ο χρήστης, από την φόρμα αναζήτησης αιτήσεων επιλέγει:

- Δημιουργία Αίτησης

- Με την επιλογή της δημιουργίας αίτησης εμφανίζεται το παράθυρο Δημιουργία Αίτησης:

- Επιλέγεται ο αριθμός του αναγνωριστικού του δικαιούχου, η χώρα (που ανήκει το αναγνωριστικό GR) και ο τύπος αναγνωριστικού (ΑΦΜ).
- Στην συνέχεια επιλέγεται η κατηγορία Άδεια Χρήσης Απλουστευμένων Διαδικασιών Εισαγωγών-Εξαγωγών και ο τύπος της Άδειας Απλούστευση Συνολική.
Με επιλογή OK εμφανίζεται η φόρμα της αίτησης Χρήσης Απλουστευμένων Διαδικασιών Εισαγωγών-Εξαγωγών η οποία χωρίζεται σε τρεις ενότητες: Στην ενότητα Γενικά στοιχεία της Αίτησης, στην ενότητα Συμπληρωματικά στοιχεία-Εισαγωγή και στην ενότητα Συμπληρωματικά στοιχεία-Εξαγωγή.
- Για να εμφανιστεί η καρτέλα που αντιστοιχεί στην ενότητα Συμπληρωματικά στοιχεία-Εισαγωγή θα πρέπει ο χρήστης στην ενότητα Γενικά στοιχεία της Αίτησης να επιλέξει στο πεδίο απλουστευμένη διαδικασία έναν ή περισσότερους τύπους καθεστώτων Εισαγωγών δηλαδή:

- Εισαγωγές-Τελωνιακή Αποταμίευση
- Εισαγωγές-Τελειοποίηση προς Επανεξαγωγή
- Εισαγωγές-Προσωρινή εισαγωγή
- Εισαγωγές- Ελεύθερη Κυκλοφορία με ειδικό προορισμό
- Εισαγωγές- Ελεύθερη Κυκλοφορία
- Εισαγωγές-Μεταποίηση υπο τελωνιακό έλεγχο

- Για να εμφανιστεί η καρτέλα που αντιστοιχεί στην ενότητα Συμπληρωματικά στοιχεία-Εξαγωγή θα πρέπει ο χρήστης στην ενότητα Γενικά στοιχεία της Αίτησης να επιλέξει στο πεδίο απλουστευμένη διαδικασία έναν ή περισσότερους τύπους καθεστώτων Εξαγωγών δηλαδή:
 - Εξαγωγές-Εξαγωγή
 - Εξαγωγές-Επανεξαγωγή
 - Εξαγωγές-Εξαγωγή για Τελειοποίηση προς Επανεισαγωγή
- Στην καρτέλα Γενικά Στοιχεία Αίτησης συμπληρώνονται οι παρατηρήσεις(προαιρετικά), το Όνομα του Αιτούντος και η Ημερομηνία. Ακόμη συμπληρώνεται και ο Αριθμός Πρωτοκόλλου. Τα στοιχεία του δικαιούχου εμφανίζονται αυτόματα από το σύστημα (από το αρχείο Μητρώου του ICISnet βάσει του ΑΦΜ που πληκτρολόγησε ο Χρήστης). Ακόμη, συμπληρώνονται τα εξής στοιχεία:
 - Στοιχεία Επικοινωνίας
 - Κατάθεση των Διασαφήσεων
 - Απλουστευμένη Διαδικασία
 - Τύπος Άδειας Απλούστευσης
 - Άδειες για Τελωνιακά Καθεστώτα για τα οποία θα χρησιμοποιηθούν απλουστευμένες διαδικασίες
 - Κύριες Λογιστικές Καταχωρήσεις
 - Συμπληρωματικά Έντυπα
 - Παρατηρήσεις

Αιτουργίες | In In (custoff1) Διασύνδεση

ICISnet: Υποσύστημα Αδειών/Εγκρίσεων (GR000701) Τ ΠΑΤΡΩΝ Τ ΠΑΤΡΩΝ

Εισαγωγικά στοιχεία Αίτησης Αίτηση για χορήγηση άδειας χρήσης απλουστευμένων διαδικασιών Εισαγωγών-Εξαγωγών

>> Απλούστευση Συνολική | Ενέργειες | Εκτύπωση

Γενικά Στοιχεία Αίτησης | Συμπληρωματικά στοιχεία-Εισαγωγή | Συμπληρωματικά στοιχεία-Εξαγωγή

Βασικά στοιχεία αίτησης

Προς Τελωνιακή Αρχή: **ΘΕΣΣΑΛΙΑΣ** | Αρ. Αρχικής Αίτησης:

Είδος Υποβολής: **Αρχική Αίτηση** | Αρ. Προηγούμενης Αίτησης:

Κατάσταση Αίτησης: | Αρ. Αίτησης/Αρ. Πρωτ.: **E34**

Τύπος Άδειας: **Απλούστευση Συνολική** | Ημ/νία Υποβολής:

Δικαιούχος

ΑΦΜ: **099074211** | Αρμόδια ΔΟΥ: **1209** | Αρ. ΕΟΡ: **GR099074211**

Α.Δ.Τ - Α.Μ. Επαρείας: **Η020965** | Δικαιούχος: **ΑΔΑΜΗΣ ΘΕΟΔΩΡ** | Αρ. Άδειας ΑΕΟ:

Έδρα - Πόλη: **ΠΕΙΡΑΙΑΣ** | Διεύθυνση: **ΚΟΜΟΤΙΝΗΣ 132** | Τ.Κ.: **18541**

Τηλ.: **4810102** | ΦΑΞ: | e-mail:

Αριθμός Αναφοράς Αίτησης | **Εγκεκριμένος Οικονομικός Φορέας (ΑΕΟ)**

Αρ. Αναφοράς: **E34** | Αρ. Άδειας ΑΕΟ:

Στοιχεία Επικοινωνίας

Όνοματεπώνυμο: **Πετράκης Άρης**

Τηλ.: **+210-9886792**

Φαξ: **+210-9886792**

Διευθ. Κοινωνισμ 13

Διεύθυνση: *

Κατάθεση των Διασαφήσεων

Στο όνομά του και για λογαριασμό του Ως άμεσος αντιπρόσωπος Ως έμμεσος αντιπρόσωπος

Απλουστευμένη διαδικασία

Τύπος Καθεστώτος	Διαδικασία στον οριζόμενο τόπο	Τύπος Απλούστευσης	Τύπος Αποθήκης	Διαγραφή
Εισαγωγές-Τελωνειακή Αποταμίευση	<input checked="" type="checkbox"/>	Επιλογή	Αποταμίευση-Τύπου Α -Δημόσια	<input type="checkbox"/>
Εισαγωγές-Τελειοποίηση προς επανεξαγωγή	<input type="checkbox"/>	Διαδικασία απλούστευσης Τύπου C και F		<input type="checkbox"/>
Εξαγωγές-Εξαγωγή για τελειοποίηση προς επανεξαγωγή	<input type="checkbox"/>	Διαδικασία απλούστευσης Τύπου C και F		<input type="checkbox"/>

Εισαγωγή Γραμμής Διαγραφή Γραμμής

Τύπος άδειας Απλούστευσης

Αίτηση για Άδεια εκτός από Ενιαία Αίτηση για Τροποποίηση ή Ανανέωση Άδειας Πρώτη Αίτηση για Ενιαία Άδεια

Άδειες(ς) για τελωνειακά καθεστώτα για τα οποία θα χρησιμοποιηθούν απλουστευμένες διαδικασίες

Αίτηση/Άδεια	Τύπος Καθεστώτος	Αρ. Αίτησης/Άδειας	Ημ. Λήξης Ισχύος Άδειας	Διαγραφή
Άδεια	Εισαγωγές-Τελωνειακή Αποταμίευση	12GR00020090	14/02/2012	<input type="checkbox"/>

Εισαγωγή Γραμμής Διαγραφή Γραμμής

Κύριες λογιστικές καταχωρήσεις

Τύπος στον οποίο προούνται οι κύριες λογιστικές καταχωρήσεις: Άδεια Τύπος κύριας λογιστικής καταχώρησης: Άδεια

Συμπληρωματικά Έντυπα

Έντυπο 1 Έντυπο 2

Παρατηρήσεις

Παρατηρήσεις

ΟΗ ΑΠΩΝ/ΑΠΟΥΣΑ: ΑΠ Ημερομηνία: 14/02/2012

- Σχετικά με την ενότητα Απλουστευμένη διαδικασία επιλέγονται οι τύποι καθεστώτος από λίστα:

Επιλογή

- Επιλογή
- Εισαγωγές-Τελωνειακή Αποταμίευση
- Εισαγωγές-Τελειοποίηση προς επανεξαγωγή
- Εξαγωγές-Εξαγωγή για τελειοποίηση προς επανεξαγωγή
- Εισαγωγές-Τελειοποίηση από τελωνειακό έλεγχο
- Εισαγωγές-Προσωρινή εισαγωγή
- Εισαγωγές-Ελεύθερη κυκλοφορία με ειδικό προορισμό
- Εισαγωγές-Ελεύθερη κυκλοφορία
- Εξαγωγές-Εξαγωγή
- Εξαγωγές-Επανεξαγωγή

Έπειτα για κάθε καθεστώς μπορεί να επιλεγεί η διαδικασία στον οριζόμενο τόπο ή και τύπος απλούστευσης από λίστα τιμών:

Επιλογή

- Επιλογή
- Διαδικασία απλούστευσης Τύπου C
- Διαδικασία απλούστευσης Τύπου F
- Διαδικασία απλούστευσης Τύπου C και F

και μόνο για την περίπτωση της Τελωνειακής Αποταμίευσης πρέπει να οριστεί και ο τύπος Αποθήκης από λίστα τιμών:

Επιλογή

- Επιλογή
- Αποταμίευση-Τύπου Α -Δημόσια
- Αποταμίευση-Τύπου Β -Δημόσια
- Αποταμίευση-Τύπου Γ -Ιδιωτική
- Αποταμίευση-Τύπου Δ -Ιδιωτική
- Αποταμίευση-Τύπου Ε -Ιδιωτική

- Στην καρτέλα Συμπληρωματικά Στοιχεία-Εισαγωγή καταχωρούνται:

- Καταχωρήσεις σχετικές με τη διαδικασία
 - Τόπος στον οποίο τηρούνται οι καταχωρήσεις
 - Είδος καταχωρήσεων
 - Άλλες σχετικές πληροφορίες
- Είδος εμπορευμάτων
- Τελωνειακό Καθεστώς
- Εγκεκριμένοι τόποι εμπορευμάτων/τελωνείο
- Τελωνεία εισαγωγής
- Εταιρείες που περιλαμβάνονται στην ενιαία άδεια
- Τελωνείο ελέγχου
- Τύπος Απλουστευμένης Διασάφησης
- Συμπληρωματικές πληροφορίες/προϋποθέσεις

- Σχετικά με το είδος εμπορευμάτων επιλέγονται:
 - Κωδικός ΣΟ Από
 - Κωδικός ΣΟ Έως

Αν ο χρήστης γνωρίζει τον κωδικό ΣΟ τον πληκτρολογεί στο πεδίο Κωδικός ΣΟ Από και πατώντας tab εμφανίζεται αυτόματα η περιγραφή του. Το ίδιο ισχύει και για το πεδίο Κωδικός ΣΟ Έως που είναι υποχρεωτικό.

Αν ο χρήστης δεν γνωρίζει τον κωδικό ΣΟ μπορεί να τον επιλέξει πατώντας ? κάτω από το πεδίο κωδικός ΣΟ Από:

Πατώντας το κουμπί ? εμφανίζεται το παράθυρο Αναζήτησης προϊόντος. Συμπληρώνοντας τον κωδικό προϊόντος Από (μπορεί να είναι 2-4-6-8 - ψήφιος) και έπειτα πατώντας το κουμπί Αναζήτηση εμφανίζεται λίστα με τα σχετικά προϊόντα. Ο χρήστης μπορεί να επιλέξει στα κριτήρια αναζήτησης και κωδικό προϊόντος Έως ή να επιλέξει και περιγραφή του προϊόντος.

Αναζήτηση

Εθνικός Κωδ. Προϊόντος: 04010000 Κωδ. Εμπορεύματος Έως: 04019999
 Απτό: Αναζήτηση
 Περιγραφή: Αναζήτηση

Καταχώρηση Προϊόντων

Επιστροφή

Κωδικός ΣΟ	Περιγραφή Προϊόντος	Επιλογή
04010000	Γάλα και κρέμα γάλακτος (ανθόγαλα) που δεν είναι συμπυκνωμένα και δεν περιέχουν ζάχαρη ή άλλα γλυκαντικά	Επιλογή
04011000	Περιεκτικότητας κατά βάρος σε λιπαρές ουσίες που δεν υπερβαίνει το 1%	Επιλογή
04011010	Σε άμεσες συσκευασίες καθαρού περιχομένου που δεν υπερβαίνει το 2l	Επιλογή
04011090	Άλλα	Επιλογή
04012000	Περιεκτικότητας κατά βάρος σε λιπαρές ουσίες που υπερβαίνει το 1% αλλά δεν υπερβαίνει το 6%	Επιλογή
04012011	Που δεν υπερβαίνει το 3%	Επιλογή

Στην συνέχεια ο χρήστης επιλέγει στην τελευταία στήλη της λίστας το κουμπί Επιλογή που αντιστοιχεί στο προϊόν που θέλει να επιλέξει και αυτόματα μεταφέρονται τα στοιχεία του προϊόντος στην φόρμα Συμπληρωματικά Στοιχεία-Εισαγωγή.

- Σχετικά με τελωνειακό καθεστώς.

Αν ο χρήστης ανάλογα με τον Τύπο Καθεστώτος που έχει επιλέξει στην καρτέλα Γενικά Στοιχεία Αίτησης πρέπει να επιλέξει για κάθε τύπο καθεστώτος τουλάχιστον ένα τελωνειακό Καθεστώς από την λίστα τιμών που ακολουθεί:

Τελωνειακό Καθεστώς

Επιλογή

01-Θέση σε ελ. κυκλοφ. εμπορευμ. ταυτόχρ. επανεισαγωγή στο πλαίσιο των συναλ. μεταξύ της Κοινότητας και χωρών με τις οποίες αυτή διατηρεί τελ. ένωση
 07-Θέση σε ελεύθερη κυκλοφορία και ταυτόχρονη υπαγωγή σε καθεστώς αποταμίευσης διαφορετικό από το καθεστώς τελωνειακής αποταμίευσης
 40-Θέση σε ανάλωση με ταυτόχρονη θέση σε ελεύθερη κυκλοφορία εμπορευμάτων που δεν αποτελούν αντικείμενο παράδοσης με απαλλαγή από ΦΠΑ.
 41-Θέση σε ανάλωση με ταυτ. θέση σε ελεύθ. κυκλοφορία εμπορευμάτων που έχουν υπαχθεί στο καθεστώς τελ. προς επανεξαγωγή (σύστημα επιστροφής δασμών).
 42-Θέση σε ανάλωση με ταυτόχρονη θέση σε ελεύθερη κυκλοφορία εμπορευμάτων με απαλλαγή από τον ΦΠΑ για παράδοση σε άλλο κράτος μέλος.
 43-Ταυτόχρονη θέση σε ελ. κυκλοφορία και ανάλωση εμπορ. στο πλαίσιο εφαρμογής ειδ. μετρων κατά τη μεταβατική περίοδο μετά την προσχώρηση νέων ΚΜ
 45-Θέση σε ελ. κυκλοφορία και σε ανάλωση εμ. με καταβολή είτε του ΦΠΑ είτε των ειδ. φόρων κατανάλ. και υπαγωγή αυτών σε καθεστώς φορολ. αποθήκης.
 48-Θέση σε ανάλωση με ταυτ. θέση σε ελ. κυκλοφ. υποκείμενων προϊόντων στο πλαίσιο του καθ. τελείου προς επεξεργασία πριν από την εξαγωγή εμ. προς εξαγωγής
 49-Θέση σε ανάλωση εμ. των συναλλαγών μεταξύ της Κοινότητας και των άλλων χωρών με τις οποίες αυτή διατηρεί τελωνειακή ένωση.
 61-Επανεξαγωγή με ταυτόχρονη θέση σε ελεύθερη κυκλοφορία και ανάλωση εμ. των που δεν αποτελούν το αντικείμενο παράδοσης με απαλλαγή από ΦΠΑ.
 63-Επανεξαγωγή και θέση σε ανάλωση με ταυτόχρονη θέση σε ελεύθερη κυκλοφορία εμ. των με απαλλαγή από τον ΦΠΑ για παράδοση σε άλλο ΚΜ

Αιτουργίες In In (custo11) Αποσύνδεση

ICISnet: Υποσύστημα Αδειών/Εγκρίσεων (GR00701) Τ ΠΑΤΡΩΝ Τ ΠΑΤΡΩΝ

Εισαγωγική αίτηση > Αιτήσεις > Αίτηση για χορήγηση άδειας χρήσης απλουστευμένων διαδικασιών Εισαγωγών-Εξαγωγών

» Απλούστευση Συνολική Ενέργειες Εκτύπωση

Γενικά Στοιχεία Αίτησης Συμπληρωματικά στοιχεία-Εισαγωγή Συμπληρωματικά στοιχεία-Εξαγωγή

Καταχωρήσεις σχετικές με τη διαδικασία

Τόπος στον οποίο τηρούνται οι καταχωρήσεις: * Είδος καταχωρήσεων: * Άλλες σχετικές πληροφορίες:

ΑΙΤΗΣΗ ΑΠΛΟΥΣΤΕΥΜΕΝΕΣ ΔΙΑΔΙΚΑΣΙΕΣ ΑΛΛΑ

Είδος εμπορευμάτων

Κωδικός ΣΟ Από	Περιγραφή	Κωδικός ΣΟ Έως	Περιγραφή	Διαγραφή
0401 ?	Γάλα και κρέμα γάλακτος (ανθράκωλα) που δεν είναι συμπυκνωμένα και	0403 ?	Βουτυράγαλα, ηχημένο γάλα και ηχημένη κρέμα, γισούρτι, κεφίρ και ε	<input type="checkbox"/>
0701 ?	Πατάτες νωπές ή διατηρημένες με απλή ψύξη	0702 ?	Ητοιμάτες νωπές ή διατηρημένες με απλή ψύξη	<input type="checkbox"/>

Εισαγωγή Γραμμής Διαγραφή Γραμμής

Εκτιμώμενη συνολική ποσότητα: Εκτιμώμενος αριθμός συναλλαγών:
 Εκτιμώμενη συνολική δασμολογία αξία: Μέσος όρος ποσού δασμών(Μόνο στις Εισαγωγές):

Τιμή συναλλαγμάτων: Ζητώ να εφαρμοστεί ενιαία ισχύση η οποία εφαρμόζεται την πρώτη ημέρα της περιόδου την οποία καλύπτει η διασάφηση, σύμφωνα με το άρθρο 172 των διατάξεων εφαρμογής του ΚΤΚ.

Τελωνειακό Καθεστώς

Τελωνειακό Καθεστώς	Διαγραφή
71-Υπαγωγή στο καθεστώς τελωνειακής αποταμίευσης.	<input type="checkbox"/>
51-Υπαγωγή στο καθεστώς τελειοποίησης προς επανεξαγωγή (σύστημα αναστολής).	<input type="checkbox"/>

Εισαγωγή Γραμμής Διαγραφή Γραμμής

Εγκεκριμένοι τόποι εμπορευμάτων/τελωνείο (ΕΣΔΓ/ΩΓΗ) (διαδικασία εκτελωνισμού στον οριζόμενο από τον ενδιαφερόμενο τόπο)

KM	Τόπος(Όνομα και Διεύθυνση)	Τοπικό Τελωνείο	Διαγραφή
Ελλάδα	ΠΑΤΡΑ	ΤΕΛΩΝΕΙΟ ΠΑΤΡΑΣ	<input type="checkbox"/>

Εισαγωγή Γραμμής Διαγραφή Γραμμής

Τελωνεία εισαγωγής(απλουστευμένη διασάφηση)

KM	Τελωνείο(στο οποίο κατατίθεται η διασάφηση)	Διαγραφή
Ελλάδα	ΠΕΙΡΑΙΑΣ	<input type="checkbox"/>

Εισαγωγή Γραμμής Διαγραφή Γραμμής

Εταιρείες που περιλαμβάνονται στην ενιαία άδεια

KM	Εταιρεία			Διαγραφή
	ΑΦΜ/ΤΠΗ	Επωνυμία	Διεύθυνση	
Ιταλία	IT90099900	EXPORTANTO-ENTERPIZE	ROMA	<input type="checkbox"/>

Εισαγωγή Γραμμής Διαγραφή Γραμμής

Τελωνείο ελέγχου

GR001402-ΧΑΛΚΙΔΑΣ

Τύπος Απλουστευμένης Διασάφησης

Ενιαίο διοικητικό έγγραφο (ΕΔΕ)
 Ηλεκτρονική διασάφηση
 Εμπορικό έγγραφο
 Άλλο διοικητικό έγγραφο

Περιγραφή άλλου διοικητικού εγγράφου:

Συμπληρωματικές πληροφορίες/προϋποθέσεις

Άλλα

Συνανών στην ανταλλαγή πληροφοριών με τις τελωνειακές αρχές των άλλων εμπλεκόμενων κρατών μελών και με την Επιτροπή *
 Συνανών στην πρόσβαση του κοινού στα μη εμπιστευτικά στοιχεία που αναφέρονται στην παρούσα αίτηση Δεν συνανών στην πρόσβαση του κοινού στα μη εμπιστευτικά στοιχεία που αναφέρονται στην παρούσα αίτηση

- Στην καρτέλα Συμπληρωματικά Στοιχεία-Εξαγωγή καταχωρούνται:
 - Καταχωρήσεις σχετικές με τη διαδικασία

Τόπος στον οποίο τηρούνται οι καταχωρήσεις
Είδος καταχωρήσεων
Άλλες σχετικές πληροφορίες

- Είδος εμπορευμάτων
- Τελωνειακό Καθεστώς
- Εγκεκριμένοι τόποι εμπορευμάτων/τελωνείο
- Τελωνεία εισαγωγής
- Εταιρείες που περιλαμβάνονται στην ενιαία άδεια
- Τελωνείο ελέγχου
- Τύπος Απλουστευμένης Διασάφησης
- Συμπληρωματικές πληροφορίες/προϋποθέσεις

Και ο τρόπος συμπλήρωσης της καρτέλας αυτής είναι ίδιος με την καρτέλα Συμπληρωματικά Στοιχεία-Εισαγωγή.

Λειτουργίες | fn in (custoff1) Αποσύνδεση

ICISnet: Υποσύστημα Αδειών/Εγκρίσεων (GR000701) T PATRON T PATRON

Εισαγωγική παλίδα > Αιτήσεις > Αίτηση για χορήγηση άδειας χρήσης απλουστευμένων διαδικασιών Εισαγωγών-Εξαγωγών

>> Απλούστευση Συνολική Ενέργειες Εκτύπωση

Γενικά Στοιχεία Αίτησης | Συμπληρωματικά στοιχεία-Εισαγωγή | Συμπληρωματικά στοιχεία-Εξαγωγή

Καταχωρήσεις σχετικές με τη διαδικασία

Τόπος στον οποίο τηρούνται οι καταχωρήσεις: * Είδος καταχωρήσεων: * Άλλες σχετικές πληροφορίες:

Είδος εμπορευμάτων

Κωδικός ΣΟ Από	Περιγραφή	Κωδικός ΣΟ Έως	Περιγραφή	Διαγραφή
0801	Καρύδια κακοφονικών, καρύδια Βραζιλίας και καρύδια ανακαρδιασίων	0804	Χουρμάδες, σόκα, ανανάδες, σφάδια των ποικιλιών ανοσπας καίγογανες, μάγκες και μαγγού	<input type="checkbox"/>

Εισαγωγή Γραμμής Διαγραφή Γραμμής

Εκτιμώμενη συνολική ποσότητα: Εκτιμώμενος αριθμός συναλλαγών:
 Εκτιμώμενη συνολική δασμολογητέα αξία:

Τελωνειακό Καθεστώς

Τελωνειακό Καθεστώς	Διαγραφή
21-Προσωρινή εξαγωγή στο πλαίσιο του καθεστώτος τελειοποίησης προς επανεισαγωγή	<input type="checkbox"/>

Εισαγωγή Γραμμής Διαγραφή Γραμμής

Εγκεκριμένοι τόποι εμπορευμάτων/τελωνείο (διαδικασία εκτελωνισμού στον οριζόμενο από τον ενδιαφερόμενο τόπο)

KM	Τόπος(Όνομα και Διεύθυνση)	Τοπικό Τελωνείο	Διαγραφή
Ελλάδα	ΚΟΡΙΝΘΟΣ	ΚΟΡΙΝΘΟΥ	<input type="checkbox"/>

Εισαγωγή Γραμμής Διαγραφή Γραμμής

Τελωνεία εξαγωγής(απλουστευμένη διασάφηση)

KM	Τελωνείο(στο οποίο κατατίθεται η διασάφηση)	Διαγραφή
Ελλάδα	ΠΕΙΡΑΙΑ	<input type="checkbox"/>

Εισαγωγή Γραμμής Διαγραφή Γραμμής

Εταιρείες που περιλαμβάνονται στην ενιαία άδεια

KM	Εταιρεία			Διαγραφή
	ΑΦΜ/ΤΙΝ	Επωνυμία	Διεύθυνση	
Κύπρος	A56009999	CYPROUS EXPORT SA	LARNAKA	<input type="checkbox"/>

Εισαγωγή Γραμμής Διαγραφή Γραμμής

Τελωνείο ελέγχου
GR003702-ΒΟΛΟΥ

Τύπος Απλουστευμένης Διασάφησης

Ενιαίο διοικητικό έγγραφο (ΕΔΕ)
 Ηλεκτρονική διασάφηση
 Εμπορικό έγγραφο
 Άλλο διοικητικό έγγραφο

Περιγραφή άλλου διοικητικού εγγράφου:

Συμπληρωματικές πληροφορίες/προϋποθέσεις

ΑΔΑΑ

Συνανά στην ανταλλαγή πληροφοριών με τις τελωνειακές αρχές των άλλων εμπλεκόμενων κρατών μελών και με την Επιτροπή *

Συνανά στην πρόσβαση του κοινού στα μη εμπιστευτικά στοιχεία που αναφέρονται στην παρούσα αίτηση
 Δεν συνανά στην πρόσβαση του κοινού στα μη εμπιστευτικά στοιχεία που αναφέρονται στην παρούσα αίτηση

Μετά την συμπλήρωση των υποχρεωτικών πεδίων και με το κουμπί Ενέργειες επιλέγεται Υποβολή Αίτησης. Στην συνέχεια επιβεβαιώνουμε την υποβολή πατώντας ok από το pop-up παράθυρο:

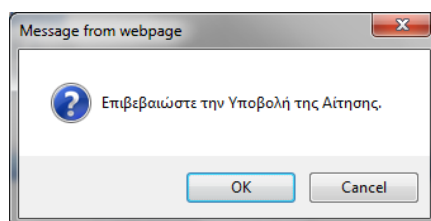

- Δημιουργείται η αρχική αίτηση σε κατάσταση Αίτηση Υποβληθείσα. Από το σημείο αυτό ο αρμόδιος χρήστης από την φόρμα της Αίτησης μπορεί να αποδεχτεί ή όχι την αίτηση.
- Υπάρχει η δυνατότητα από το κουμπί Ενέργειες – Προσωρινή Αποθήκευση αίτησης ο χρήστης να αποθηκεύσει προσωρινά την Αίτηση οπότε η κατάσταση της Αίτησης γίνεται προσωρινά αποθηκευμένη. Στην συνέχεια από την φόρμα ΑΙΤΗΣΕΙΣ επιλέγει πάλι την αίτηση να την υποβάλει.

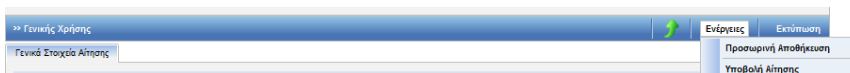

Στην κατάσταση της προσωρινής αποθήκευσης μόνο ο συναλλασσόμενος μπορεί να κάνει ενέργεια δηλαδή να την υποβάλει ενώ το Τελωνείο δεν μπορεί να κάνει καμία ενέργεια.

7.2. Αποδοχή Αίτησης

- Από την φόρμα αναζήτησης Αιτήσεων με επιλογή της αίτησης από τον Αρμόδιο Τελωνειακό Υπάλληλο και με το κουμπι Ενέργειες-Αποδοχή Αίτησης ο τελωνειακός υπάλληλος αποδέχεται την αίτηση.

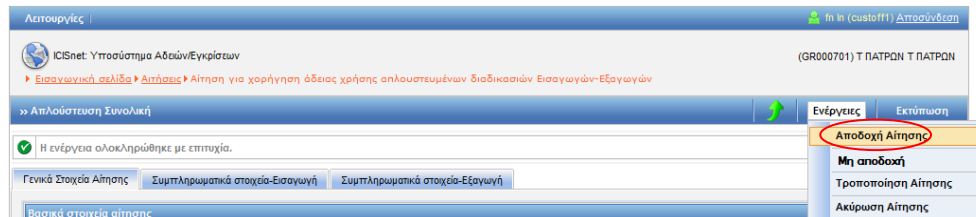

- Με την αποδοχή της αίτησης:
 - Η κατάσταση της Αίτησης γίνεται Αίτηση Αποδεκτή και ταυτόχρονα
 - Δημιουργείται αυτόματα και μία έγκριση σε κατάσταση Αίτηση σε Επεξεργασία η οποία εμφανίζεται στην φόρμα αναζήτησης Αδειών.

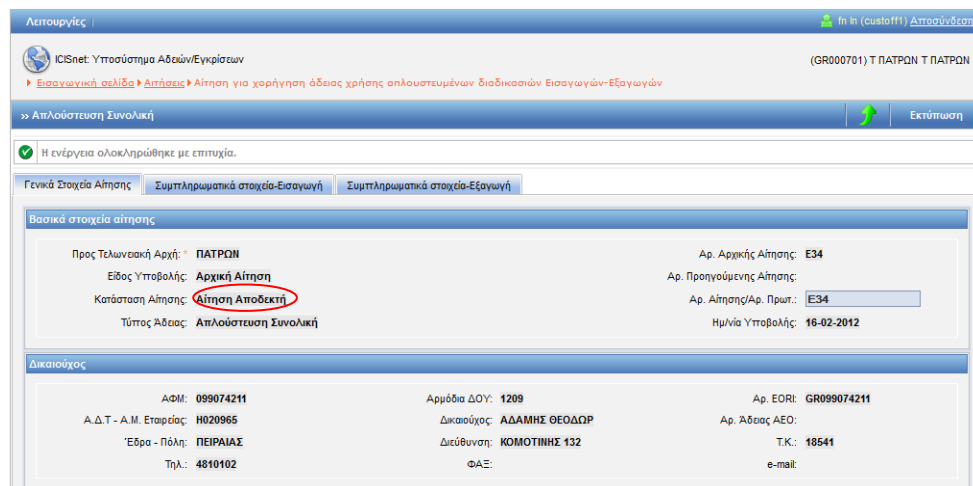

7.3. Έγκριση-Έκδοση Άδειας

Πλοήγηση

Ο χρήστης, από την φόρμα αναζήτησης αδειών επιλέγει:

- Κατηγορία άδειας:
Άδεια Χρήσης Απλουστευμένων Διαδικασιών Εισαγωγών-Εξαγωγών προκειμένου να αναζητήσει την αντίστοιχη έγκριση.

Αποτελέσματα αναζήτησης

Κατηγορία Άδειας	Τύπος Άδειας	Κατάσταση	Αρ. Άδειας	Αρ. Αίτησης/Αρ. Πρωτ.	Δικαιούχος	ΑΦΜ	Ημ/νία Υποβολής	Ημ/νία Ισχύος Άδειας	Ημ/νία Λήξης Άδειας	Ημ/νία Κατάχωρησης
Άδεια Χρήσης Απλουστευμένων Διαδικασιών Εισαγωγών-Εξαγωγών	Απλούστευση Συνολική	Αίτηση σε Επεξεργασία		E34	ΑΔΑΜΙΗΣ ΘΕΟΔΩΡ	099074211	16-02-2012			16/02/2012 10:12:00

- Στην φόρμα αποτελέσματα αναζήτησης εμφανίζεται η έγκριση που είναι σε κατάσταση Αίτηση σε επεξεργασία. Με το κουμπί επιλογή ανακτάται η έγκριση της Χρήσης Απλουστευμένων Διαδικασιών Εισαγωγών-Εξαγωγών και ο χρήστης μπορεί να μεταβάλλει ορισμένα στοιχεία (τα στοιχεία της αρχικής αίτησης από την φόρμα των αιτήσεων παραμένουν αμετάβλητα).

Καταχωρήσεις σχετικές με τη διαδικασία

Τύπος στον οποίο τηρούνται οι καταχωρήσεις: **Άδεια** Είδος καταχωρήσεων: **ΑΠΛΟΥΣΤΕΥΜΕΝΕΣ ΔΙΑΔΙΚΑΣΙΕΣ** Άλλες σχετικές πληροφορίες: **Άλλα**

Είδος εμπορευμάτων

Κωδικός ΣΟ Από	Περιγραφή	Κωδικός ΣΟ Έως	Περιγραφή	Διαγραφή
0801	Καρύδια κοκοφοινίκων, καρύδια Βραζιλίας και καρύδια ανακαρδιασμένων	0804	Χουρμάδες, σύκα, ανανάδες, αχλάδια των ποικιλιών ananas και βασιλάκια	<input type="checkbox"/>

Εκπύμενη συνολική ποσότητα: 1.000 Εκπύμενος αριθμός συναλλαγών: 800

Εκπύμενη συνολική δασμολογτέα αξία: 40.000

Τελωνιακό Καθεστώς

21-Προσωρινή εξαγωγή στο πλαίσιο του καθεστώτος τελειοποίησης προς επανεισαγωγή.

Αφού ενημερωθεί η έγκριση με όλα τα απαραίτητα στοιχεία από την φόρμα της έγκρισης από το κουμπί ενέργειες επιλέγει έκδοση άδειας.

- Εμφανίζεται pop-up παράθυρο, όπου επιλέγουμε την ημερομηνία ισχύος της άδειας.

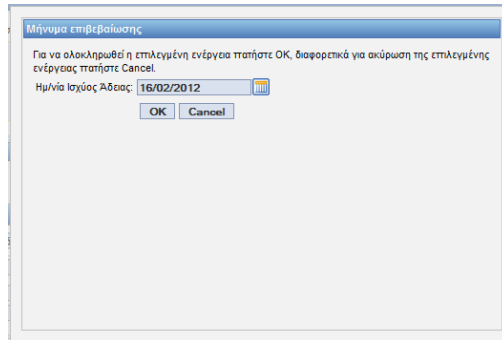

- Επιλέγοντας OK στο μήνυμα επιβεβαίωσης δημιουργείται αριθμός άδειας. Η κατάσταση της άδειας είναι Άδεια Εκδοθείσα.

7.4. Μολυβδοσφραγίδες Εξαγωγή

- Μετά την έκδοση της άδειας και στην περίπτωση που έχει επιλεγθεί στην καρτέλα Γενικά Στοιχεία Έγκρισης ο Τύπος Καθεστώτος Εξαγωγές, γίνεται πάλι ανάκτησή της από την φόρμα αναζήτησης αδειών για την συμπλήρωση των στοιχείων μολυβδοσφραγίδων από την καρτέλα Συμπληρωματικά Στοιχεία-Εξαγωγές.

Επιλέγεται ο Τύπος Άδειας Μολυβδοσφραγίδων:

- Μεταφορικών Μέσων
- Δεμάτων

και ο Αριθμός Άδειας Μολυβδοσφραγίδων (4-ψήφιος). Αυτόματα εμφανίζεται δεξιά ο κωδικός Απλούστευσης ο οποίος θα αποτελέσει και το κύριο μέρος του κωδικού της κάθε μολυβδοσφραγίδας.

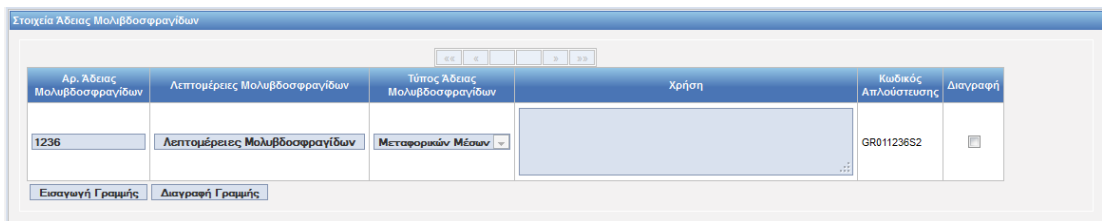

Επιλέγοντας το κουμπί Λεπτομέρειες Μολυβδοσφραγίδων εμφανίζεται το παράθυρο Αριθμοί Μολυβδοσφραγίδων:

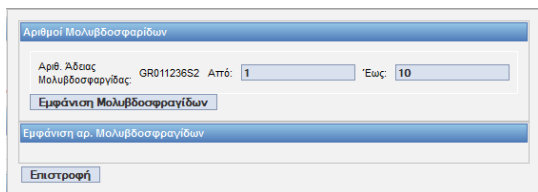

Επιλέγεται το εύρος των σφραγίδων και επιλέγοντας το κουμπί Εμφάνιση Μολυβδοσφραγίδων δημιουργούνται οι αριθμοί Μολυβδοσφραγίδων:

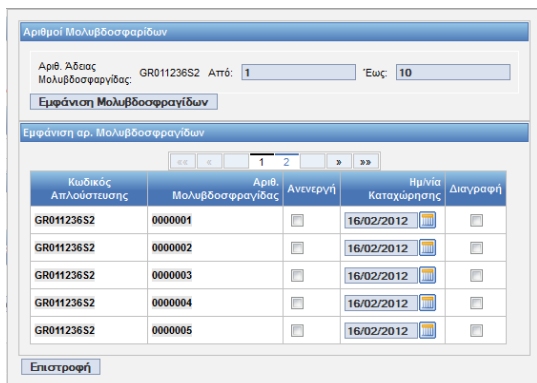

Με το κουμπί Επιστροφή οι αριθμοί Μολυβδοσφραγίδων δημιουργούνται και ο χρήστης επιστρέφει πίσω στην φόρμα της Άδειας. Έπειτα ο χρήστης με την επιλογή Ενεργειες-Ενημέρωση της Άδειας ενημερώνει την Άδεια με τις μεταβολές που έγιναν.

Αν επιλέξει πάλι το κουμπί Λεπτομέρειες Μολυβδοσφραγίδων εμφανίζεται το παράθυρο Αριθμοί Μολυβδοσφραγίδων και το κουμπί Διαγραφή Γραμμής:

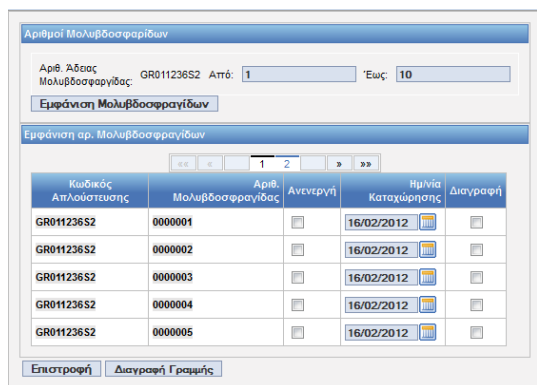

Από το παράθυρο Αριθμοί Μολυβδοσφραγίδων μπορεί ο χρήστης να διαγράψει αριθμούς Μολυβδοσφραγίδων επιλέγοντας το κουτάκι δεξιά για τους αριθμούς που επιθυμεί και το κουμπή Διαγραφή Γραμμής. Μπορεί ακόμη να επιλέξει το κουτάκι Ανενεργή για τους αριθμούς που

επιθυμεί (περιπτώσεις απώλειας, κλοπής, ακύρωσης, χρησιμοποιημένης). Με την διαγραφή ο αριθμός διαγράφεται και δεν ξανα-εμφανίζεται στην λίστα ενώ με την επιλογή ανενεργή ο αριθμός παραμένει στην λίστα με την ένδειξη ανενεργή.