

Γενική Γραμματεία Πληροφοριακών Συστημάτων

ΥΛΟΠΟΙΗΣΗ ΤΕΛΩΝΕΙΑΚΩΝ ΗΛΕΚΤΡΟΝΙΚΩΝ ΥΠΗΡΕΣΙΩΝ

ICISnet

ΥΛΟΠΟΙΗΣΗ ΛΟΓΙΣΜΙΚΟΥ ΕΦΑΡΜΟΓΩΝ

ΕΓΧΕΙΡΙΔΙΟ ΧΡΗΣΗΣ

ΥΠΟΣΥΣΤΗΜΑ ΑΔΕΙΩΝ-ΕΓΚΡΙΣΕΩΝ ΜΕΡΟΣ 2: ΑΔΕΙΕΣ ΕΦΚ-ΟΧΗΜΑΤΩΝ

Έκδοση: 04.10

05/04/2013

Ομάδα Έργου
Αγγελική Αρβανίτη

**ΤΟ ΕΡΓΟ ΣΥΓΧΡΗΜΑΤΟΔΟΤΕΙΤΑΙ ΑΠΟ
ΤΟ ΕΥΡΩΠΑΪΚΟ ΤΑΜΕΙΟ ΠΕΡΙΦΕΡΕΙΑΚΗΣ ΑΝΑΠΤΥΞΗΣ (ΕΤΠΑ),
ΤΟ ΕΥΡΩΠΑΪΚΟ ΚΟΙΝΩΝΙΚΟ ΤΑΜΕΙΟ (ΕΚΤ)
ΚΑΙ ΑΠΟ ΕΘΝΙΚΟΥΣ ΠΟΡΟΥΣ**

ΕΛΛΗΝΙΚΗ ΔΗΜΟΚΡΑΤΙΑ

ΥΠΟΥΡΓΕΙΟ ΟΙΚΟΝΟΜΙΚΩΝ
ΥΠ. ΕΣΣΤ. ΔΗΜ. ΔΙΟΙΚ. &
ΑΠΟΚΕΝΤΡΩΣΗΣ

ΕΥΡΩΠΑΪΚΗ ΕΝΩΣΗ

ψηφιακή Ελλάδα
Όλα είναι δυνατά
Εθνικό Πρόγραμμα
"Ψηφιακή Σύγκλιση"

Ψηφιακή Ελλάδα
Επιχειρησιακό Πρόγραμμα
«Ψηφιακή Σύγκλιση»

**ΕΠΙΧΕΙΡΗΣΙΑΚΟ
ΠΡΟΓΡΑΜΜΑ ΕΣΠΑ**
Πρόγραμμα για την Ανάπτυξη
2007-2013

ΤΙΤΛΟΣ : **ΕΚΠΑΙΔΕΥΣΗ ΤΕΛΙΚΩΝ ΧΡΗΣΤΩΝ – ΕΚΠΑΙΔΕΥΤΙΚΟ ΥΛΙΚΟ (ΤΕΧΝΙΚΟΙ – ΤΕΛΙΚΟΙ ΧΡΗΣΤΕΣ)**
 – *ΥΛΟΠΟΙΗΣΗ ΤΕΛΩΝΕΙΑΚΩΝ ΗΛΕΚΤΡΟΝΙΚΩΝ ΥΠΗΡΕΣΙΩΝ - ICISnet*

ΚΩΔΙΚΟΣ : ICISnet.YAE.EX/ ICISnet_YAE_EX_APPROVALS_2_V4.10.doc

ΤΥΠΟΣ : UM

ΕΚΔΟΣΗ : 04.10

ΚΑΤΑΣΤΑΣΗ : Τελική έκδοση

ΗΜΕΡΟΜΗΝΙΑ : 05/04/2013

ΣΥΓΓΡΑΦΕΑΣ : INTRSOFT International S.A. – UNISYSTEMS

ΛΙΣΤΑ ΔΙΑΝΟΜΗΣ : Γ.Γ.Π.Σ. – Τ.Υ - ΕΝΩΣΗ

Φορέας/Οργανισμός	Όνομα
-------------------	-------

Τ.Υ	
-----	--

Γ.Γ.Π.Σ.	
----------	--

ΕΝΩΣΗ	
-------	--

ΓΙΑ ΕΣΩΤΕΡΙΚΗ ΧΡΗΣΗ		
	Όνομα	Ημερομηνία

Ελέγχθηκε από:	Ράνια Αλεξίου	05/04/2013
Εγκρίθηκε από:	Σάββας Κασάπης	03/04/2013

ΙΣΤΟΡΙΚΟ ΑΛΛΑΓΩΝ		
Έκδοση	Ημερομηνία	Αιτιολογία Αλλαγής

01.00	08/04/2010	Αρχική έκδοση
02.00	01/12/2011	1 ^η Τροποποιητική
03.00	20/04/2012	2 ^η Τροποποιητική
04.00	31/05/2012	3 ^η Τροποποιητική
04.10	05/04/2013	Τελική έκδοση για επικαιροποίηση

Πίνακας Περιεχομένων

1.	Υποβολές Αιτήσεων –Εγκρίσεις Εθνικών Αδειών	5
1.1.	Άδεια Φορολογικής Αποθήκης ΕΦΚ.....	5
1.1.1.	Υποβολή Αίτησης	5
1.1.2.	Αποδοχή Αίτησης	8
1.1.3.	Έγκριση-Έκδοση Άδειας.....	9
1.2.	Άδεια Εγκεκριμένου Αποθηκευτή ΕΦΚ.....	11
1.2.1.	Υποβολή Αίτησης	11
1.2.2.	Αποδοχή Αίτησης	14
1.2.3.	Έγκριση-Έκδοση Άδειας.....	16
1.2.4.	Πλοήγηση από την Άδεια Εγκεκριμένου Αποθηκευτή στην Άδεια Αποθήκης και αντίστροφα	19
1.3.	Άδεια Εγγεγραμμένου Παραλήπτη ΕΦΚ.....	20
1.3.1.	Υποβολή Αίτησης	20
1.3.2.	Αποδοχή Αίτησης	24
1.3.3.	Έγκριση-Έκδοση Άδειας.....	24
1.4.	Άδεια Εγγεγραμμένου Αποστολέα ΕΦΚ	27
1.4.1.	Υποβολή Αίτησης	27
1.4.2.	Αποδοχή Αίτησης	30
1.4.3.	Έγκριση-Έκδοση Άδειας.....	30
1.5.	Άδεια Περιστασιακά Εγγεγραμμένου Παραλήπτη ΕΦΚ	32
1.5.1.	Υποβολή Αίτησης	32
1.5.2.	Αποδοχή Αίτησης	37
1.5.3.	Έγκριση-Έκδοση Άδειας.....	38
1.6.	Άδεια Σύστασης και Λειτουργίας Φορολογικής Αποθήκης Ισοπροφυλικής Αλκοόλης ΕΦΚ... ..	41
1.6.1.	Υποβολή Αίτησης	41
1.6.2.	Αποδοχή Αίτησης	45
1.6.3.	Έγκριση-Έκδοση Άδειας.....	46
1.7.	Άδεια Φορολογικού Αντιπροσώπου ΕΦΚ.....	48
1.7.1.	Υποβολή Αίτησης	48
1.7.2.	Αποδοχή Αίτησης	52
1.7.3.	Έγκριση-Έκδοση Άδειας.....	53
1.8.	Άδεια Φορολογικής Αποθήκης Οχημάτων	55
1.8.1.	Υποβολή Αίτησης	55
1.8.2.	Αποδοχή Αίτησης	59
1.8.3.	Έγκριση-Έκδοση Άδειας.....	60
1.9.	Άδεια Εγκεκριμένου Αποθηκευτή Οχημάτων.....	63

1.9.1.	Υποβολή Αίτησης	63
1.9.2.	Αποδοχή Αίτησης	68
1.9.3.	Έγκριση-Έκδοση Άδειας.....	69
1.9.4.	Εμφάνιση των Εγκεκριμένων Αποθηκευτών Οχημάτων και Εγγυήσεων από την Άδεια Φορολογικής Αποθήκης Οχημάτων.....	71
2.	ΚΟΙΝΟΤΙΚΕΣ ΑΔΕΙΕΣ SEED	72
2.1.	Άδειες Οικονομικών Φορέων ΕΕ	72
2.2.	Περιστασιακά Εγγεγραμμένοι Παραλήπτες ΕΕ.....	73
2.3.	Φορολογικές Αποθήκες ΕΕ	74
2.4.	Εισερχόμενα Μηνύματα SEED	74
2.5.	Εξερχόμενα Μηνύματα SEED	76
2.6.	Δημιουργία Μηνύματος SEED 701 για Δεδομένα Αναφοράς.....	80
2.7.	Δημιουργία Μηνύματος SEED 701 για Δεδομένα SEED.....	81

1. Υποβολές Αιτήσεων –Εγκρίσεις Εθνικών Αδειών

Συνοπτική περιγραφή

Οι λειτουργίες Υποβολές Αιτήσεων-Εγκρίσεις Αδειών δίνουν τη δυνατότητα αφ' ενός μεν στον συναλλασσόμενο να υποβάλλει Αιτήσεις αφ' εταίρου δε στους τελωνειακούς υπαλλήλους να διαχειριστούν εγκρίσεις ή να εκδώσουν άδειες. Στο Κεφάλαιο αυτό αναλύεται η λειτουργία της υποβολής, της αποδοχής της αίτησης και της έκδοσης της άδειας για κάθε κατηγορία άδειας. Η ανάλυση αυτή περιλαμβάνει τις φόρμες κάθε κατηγορίας άδειας. Για τις λειτουργίες αυτές χρησιμοποιούνται οι φόρμες Αιτήσεις και Εγκρίσεις της βασικής Εισαγωγικής Σελίδας του Υποσυστήματος Άδειες-Εγκρίσεις.

Προϋποθέσεις

Ο ρόλος του χρήστη θα πρέπει να είναι Συναλλασσόμενος όσον αφορά τις Υποβολές Αιτήσεων και Τελωνειακός Υπάλληλος όσον αφορά την αποδοχή των αιτήσεων και την έκδοση των αδειών.

Βασική προϋπόθεση της υποβολής των αιτήσεων ή της έκδοσης των αδειών είναι η ορθή συμπλήρωση όλων των υποχρεωτικών πεδίων τα οποία για να ξεχωρίζουν έχουν την τιμή τους σε πλαίσιο πορτοκαλί.

1.1. Άδεια Φορολογικής Αποθήκης ΕΦΚ

1.1.1. Υποβολή Αίτησης

Πλοήγηση

Ο χρήστης, από την φόρμα αναζήτησης αιτήσεων επιλέγει:

- Δημιουργία Αίτησης.

- Δικαιούχος: [Text Input]
- ΑΦΜ: [Text Input]
- Τελωνιακή Αρχή Έκδοσης: [Dropdown Menu]
- Κατάσταση Αίτησης: [Dropdown Menu]
- Τύπος Υποβολής Αίτησης: [Dropdown Menu]
- Αρ. Αίτησης/Αρ. Πρωτ.: [Text Input]
- Ημ/νία Υποβολής Αίτησης: [Text Input]
- Από: [Calendar Icon]
- Έως: [Calendar Icon]
- Κατηγορία Άδειας: [Dropdown Menu]
- Τύπος Άδειας: [Dropdown Menu]

At the bottom of the search criteria section, there are three buttons: 'Αναζήτηση', 'Καθαρισμός Κριτηρίων', and 'Δημιουργία Αίτησης'. The 'Δημιουργία Αίτησης' button is circled in red.

- Με την επιλογή της δημιουργίας αίτησης εμφανίζεται το παράθυρο Δημιουργία Αίτησης:

The 'Δημιουργία Αίτησης' dialog box contains the following fields:

- Κωδικός Δικαιούχου: 95448770
- Χώρα: GR
- Τύπος Αναγνωριστικού: Α.Φ.Μ. [Dropdown Menu]
- Κατηγορία Άδειας: Άδεια Φορολογικής Αποθήκης ΕΦΚ [Dropdown Menu]
- Τύπος Άδειας: Φορολογική Αποθήκη ΕΦΚ [Dropdown Menu]

At the bottom of the dialog box, there are 'OK' and 'Cancel' buttons.

- Επιλέγεται ο αριθμός του αναγνωριστικού του δικαιούχου, η χώρα (που ανήκει το αναγνωριστικό GR) και ο τύπος αναγνωριστικού (ΑΦΜ).
Στην συνέχεια επιλέγεται η κατηγορία και ο τύπος της Άδειας Φορολογική Αποθήκη ΕΦΚ.
- Με επιλογή OK εμφανίζεται η φόρμα της αίτησης Φορολογικής Αποθήκης η οποία χωρίζεται σε δύο ενότητες: Στην ενότητα Γενικά στοιχεία της Αίτησης και στην ενότητα ειδικά στοιχεία της αίτησης.
- Στην καρτέλα Γενικά Στοιχεία Αίτησης συμπληρώνονται οι παρατηρήσεις(προαιρετικά), το Όνομα του Αιτούντος και η Ημερομηνία. Ακόμη συμπληρώνεται και ο Αριθμός Πρωτοκόλλου. Τα στοιχεία του δικαιούχου εμφανίζονται αυτόματα από το σύστημα (από το αρχείο Μητρώου του ICISnet βάσει του ΑΦΜ που πληκτρολόγησε ο Χρήστης):

- Στην καρτέλα Ειδικά Στοιχεία Αίτησης-1 καταχωρούνται τα προϊόντα, τα στοιχεία της φορολογικής αποθήκης, οι δραστηριότητες και ο τρόπος λογιστικής παρακολούθησης της αποθήκης.
- Σχετικά με τα προϊόντα επιλέγονται:
 - ✚ η κατηγορία προϊόντος ΕΦΚ από λίστα τιμών κατηγοριών προϊόντων
 - ✚ ο κωδικός προϊόντος Seed από λίστα τιμών προϊόντων SEED
- Σε περίπτωση που συμπληρωθεί μόνο η κατηγορία προϊόντος χωρίς κωδικό προϊόντος Seed αυτό θα σημαίνει ότι συμπεριλαμβάνονται όλοι οι συσχετιζόμενοι με την κατηγορία αυτοί κωδικοί προϊόντων SEED.

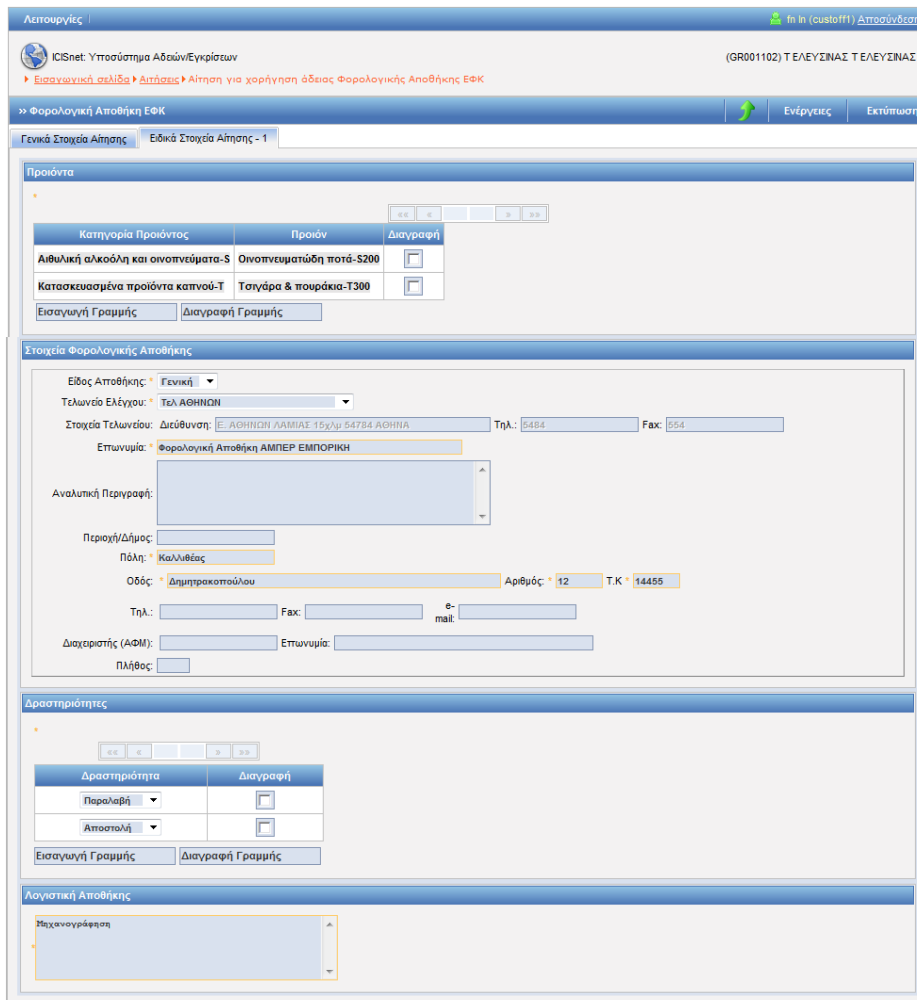

Παράδειγμα

Για φορολογική αποθήκη που διακινεί όλα τα προϊόντα καπνού ο χρήστης επιλέγει από την ενότητα προϊόντα και από την λίστα Κατηγορία Προϊόντος την επιλογή "Κατασκευασμένα Προϊόντα Καπνού Τ". Στην στήλη προϊόν εμφανίζεται αυτόματα η επιλογή "όλα".

Εάν μία φορολογική αποθήκη διακινεί τσιγάρα και ψιλοκομμένο καπνό ο χρήστης επιλέγει:

Στην λειτουργία κατηγορία προϊόντος την επιλογή "Κατασκευασμένα Προϊόντα καπνού-Τ" και στήλη "προϊόν" επιλέγοντας τα: Τσιγάρα-T200 και ψιλοκομμένος καπνός για στρίψιμο-T400.

- Μετά την συμπλήρωση των υποχρεωτικών πεδίων με το κουμπί Ενέργειες επιλέγουμε -Υποβολή Αίτησης.

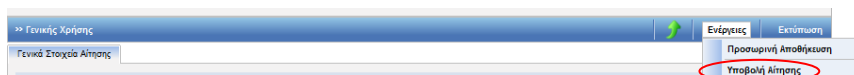

- Στην συνέχεια επιβεβαιώνουμε την υποβολή πατώντας OK από το pop-up παράθυρο:

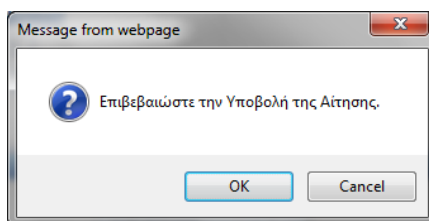

Δημιουργείται η αρχική αίτηση σε κατάσταση Αίτηση Υποβληθείσα. Από το σημείο αυτό το Τελωνείο από την φόρμα Αίτηση Φορολογικής Αποθήκης και από το κουμπί ενέργειες μπορεί να αποδεχτεί ή όχι την αίτηση:

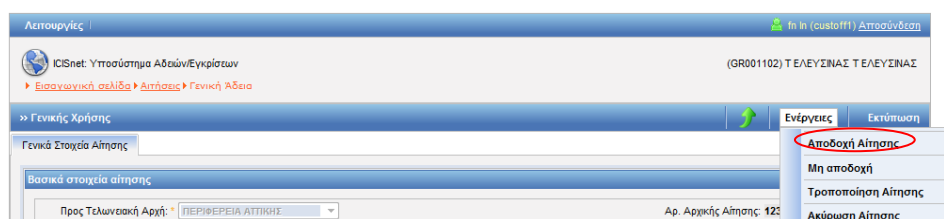

Υπάρχει η δυνατότητα από το κουμπί Ενέργειες – Προσωρινή Αποθήκευση αίτησης ο χρήστης να αποθηκεύσει προσωρινά την Αίτηση οπότε η κατάσταση της Αίτησης γίνεται προσωρινά αποθηκευμένη. Στην συνέχεια από την φόρμα ΑΙΤΗΣΕΙΣ επιλέγει πάλι την αίτηση να την υποβάλει.

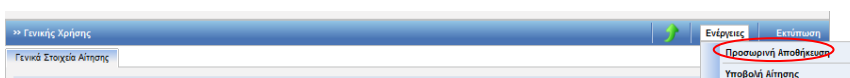

Στην κατάσταση της προσωρινής αποθήκευσης μόνο ο συναλλασσόμενος μπορεί να κάνει ενέργεια δηλαδή να την υποβάλει ενώ το Τελωνείο δεν μπορεί να κάνει καμία ενέργεια.

1.1.2. Αποδοχή Αίτησης

- Από την φόρμα αναζήτησης Αιτήσεων με επιλογή της αίτησης από τον αρμόδιο χρήστη Υπάλληλο και με το κουμπί Ενέργειες και την επιλογή Αποδοχή Αίτησης ο χρήστης αποδέχεται την αίτηση.

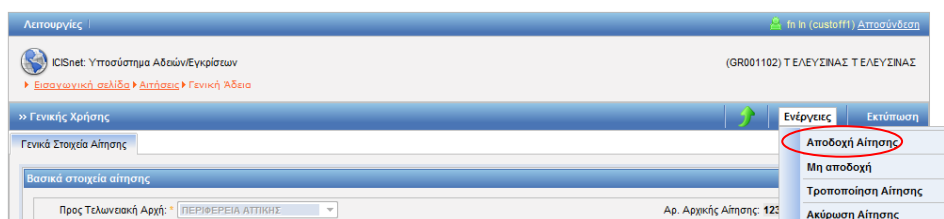

- Με την αποδοχή της αίτησης:
 - Η κατάσταση της Αίτησης γίνεται Αίτηση Αποδεκτή και ταυτόχρονα
 - δημιουργείται αυτόματα και μία έγκριση σε κατάσταση Αίτηση σε Επεξεργασία η οποία εμφανίζεται στην φόρμα αναζήτησης Αδειών.

1.1.3. Έγκριση-Έκδοση Άδειας

Πλοήγηση

Ο χρήστης, από τα κριτήρια της φόρμας αναζήτησης αδειών επιλέγει:

- Κατηγορία άδειας: Άδεια Φορολογικής Αποθήκης ΕΦΚ προκειμένου να αναζητήσει την έγκριση της φορολογικής αποθήκης.

Κατηγορία Άδειας	Τύπος Άδειας	Κατάσταση	Αρ. Άδειας	Αρ. Αίτησης/Αρ. Πρωτ.	Δικαιούχος	ΑΦΜ	Ημ/νία Υποβολής	Ημ/νία Ισχύος Άδειας	Ημ/νία Λήξης Άδειας	Ημ/νία Καχώρησης
Άδεια Φορολογικής Αποθήκης ΕΦΚ	Φορολογική Αποθήκη ΕΦΚ	Αίτηση σε Επεξεργασία		123458	AMBER ΕΜΠΟΡΙΚΗ ΚΑΙ ΒΙΟΤΕΧΝΙΚΗ ΕΠΕ	095448535	27-10-2011			27/10/2011 14:13:00

- Στην φόρμα αποτελέσματα αναζήτησης εμφανίζεται η έγκριση που είναι σε κατάσταση Αίτηση σε επεξεργασία. Με το κουμπί επιλογή ανακτάται η έγκριση της φορολογικής αποθήκης και ο χρήστης μπορεί να μεταβάλλει ορισμένα στοιχεία (τα στοιχεία της αρχικής αίτησης από την φόρμα των αιτήσεων παραμένουν αμετάβλητα).

Λειτουργίες | fn ln (custoff1) Αποσύνδεση

ICISnet: Υποσύστημα Αδειών/Εγκρίσεων (GR001102) Τ ΕΛΕΥΣΙΝΑΣ Τ ΕΛΕΥΣΙΝΑΣ

► Εισαγωγικά σελίδα ► Άδειες ► Έγκριση Φορολογικής Αποθήκης ΕΦΚ

» Φορολογική Αποθήκη ΕΦΚ ▲ Άδεια Εγκεκριμένου Αποθηκευτή Ενέργειες Εκτύπωση Ιστορικό

Γενικά Στοιχεία Άδειας Ειδικά Στοιχεία Άδειας - 1

Προϊόντα

Κατηγορία Προϊόντος	Προϊόν	Διαγραφή
Αιθυλική αλκοόλη και οινοπνεύματα-S	Οινοπνευματώδη ποτά-S200	<input type="checkbox"/>
Κατασκευασμένα προϊόντα καπνού-T	Τσιγάρα & πουράκια-T300	<input type="checkbox"/>

Εισαγωγή Γραμμής Διαγραφή Γραμμής

Στοιχεία Φορολογικής Αποθήκης

Είδος Αποθήκης: * Γενική ▼

Τελωνείο Ελέγχου: * Τελ ΑΘΗΝΩΝ Αλλαγή τελωνείου ελέγχου

Στοιχεία Τελωνείου: Διεύθυνση: 12ο ΧΙΛΙΟΜ ΕΘ.ΟΔΟΥ ΑΘΗΝΩΝ ΛΑΜΙΑΣ, ΑΘΗΝΑ - ΜΕΤΑΜ Τηλ.: +30 210-2889733 +30 21 Fax: 554

Επωνυμία: * Φορολογική Αποθήκη ΑΜΠΕΡ ΕΜΠΟΡΙΚΗ 4

Ένδραξη Κλιμακίου: Ποσό Εγγύησης: 10.000 €

Αναλυτική Περιγραφή:

Περιοχή/Δήμος:

Πόλη: * Καλλιθέας

Οδός: * Δημητρακοπούλου Αριθμός: * 12 Τ.Κ.: * 14455

Τηλ.: Fax: e-mail:

Διαχειριστής (ΑΦΜ): Επωνυμία:

Πλήθος:

Δραστηριότητες

Δραστηριότητα	Διαγραφή
Παραλαβή ▼	<input type="checkbox"/>
Αποστολή ▼	<input type="checkbox"/>

Εισαγωγή Γραμμής Διαγραφή Γραμμής

Λογιστική Αποθήκης

Μηχανογράφηση

- Στην συνέχεια με το κουμπί ενέργειες και την επιλογή Έκδοση Άδειας εμφανίζεται pop-up παράθυρο.

Μήνυμα επιβεβαίωσης

Για να ολοκληρωθεί η επιλεγμένη ενέργεια πατήστε OK, διαφορετικά για ακύρωση της επιλεγμένης ενέργειας πατήστε Cancel.

Η άδεια θα παραμείνει σε Αναμονή μέχρι την έκδοση Άδειας Αποθηκευτή:

Επιλέγοντας ok στο μήνυμα επιβεβαίωσης δημιουργείται αριθμός άδειας. Η κατάσταση της άδειας είναι άδεια σε Αναμονή. Θα πρέπει να συνδεθεί έπειτα η άδεια αποθήκης ΕΦΚ με μία άδεια αποθηκευτή ΕΦΚ οπότε με την έκδοση της άδειας αποθηκευτή η κατάσταση της άδειας της αποθήκης θα γίνει εκδοθείσα την επόμενη μέρα (οπότε θα γίνει εκδοθείσα και η κατάσταση της άδειας του αποθηκευτή).

Λειτουργίες | ICISnet: Υποσύστημα Αδειών/Εγκρίσεων | (GR001102) Τ ΕΛΕΥΣΙΝΑΣ Τ ΕΛΕΥΣΙΝΑΣ

Εισαγωγική σελίδα Άδειες Έγκριση Φορολογικής Αποθήκης ΕΦΚ

Φορολογική Αποθήκη ΕΦΚ | Ενέργειες | Εκτύπωση | Ιστορικό

Η ενέργεια ολοκληρώθηκε με επιτυχία.

Γενικά Στοιχεία Άδειας | Ειδικά Στοιχεία Άδειας - 1

Βασικά Στοιχεία Έγκρισης

Κατηγορία Άδειας	Άδεια Φορολογικής Αποθήκης ΕΦΚ	Τύπος Άδειας	Φορολογική Αποθήκη ΕΦΚ
Τελωνιακή Αρχή Έκδοσης: <input type="text" value="Τελ. Κεντρική"/>	Κατάσταση Αίτησης: Άδεια Σε Αναμονή	Αρ. Αρχικής Αίτησης:	123458
Ημ/νία Ισχύος Άδειας: -	Από:	Αρ. Προηγούμενης Αίτησης:	123458
Έως:	Αρ. Προηγούμενης Άδειας:	Αρ. Άδειας:	ELA0001020004
Ημ/νία έναρξης ισχύος τροποποίησης:	Απολογία:	Αρ. Τροποποίησης:	0
		Ημ/νία Καταχώρησης:	27/10/2011 11:13:00

- **Επισήμανση:** Όλες οι άδειες ΕΦΚ (άδειες Seed) έχουν ημερομηνία έναρξης ισχύος τουλάχιστον από την επόμενη της ημερομηνίας καταχώρησης. Παραμένουν λοιπόν σε κατάσταση – Άδεια σε Αναμονή έως στην ημερομηνία έναρξης ισχύος της άδειας οπότε και η κατάσταση της άδειας γίνεται (αυτόματα από το σύστημα) Εκδοθείσα.

1.2. Άδεια Εγκεκριμένου Αποθηκευτή ΕΦΚ

1.2.1. Υποβολή Αίτησης

Πλοήγηση

Ο χρήστης, από την φόρμα αναζήτησης αιτήσεων επιλέγει:

- Δημιουργία Αίτησης.

Λειτουργίες | ICISnet: Υποσύστημα Αδειών/Εγκρίσεων | (GR001102) Τ ΕΛΕΥΣΙΝΑΣ Τ ΕΛΕΥΣΙΝΑΣ

Εισαγωγική σελίδα Αιτήσεις

ΑΙΤΗΣΕΙΣ

Κριτήρια αναζήτησης

Δικαιούχος: Κατάσταση Αίτησης: Ημ/νία Υποβολής Αίτησης: Από:

ΑΦΜ: Τύπος Υποβολής Αίτησης: Έως:

Τελωνιακή Αρχή Έκδοσης: Αρ. Αίτησης/Αρ. Πρωτ.:

Κατηγορία Άδειας: Τύπος Άδειας:

Αναζήτηση | Καθαρισμός Κριτηρίων | **Δημιουργία Αίτησης**

Αποτελέσματα αναζήτησης

- Με την επιλογή της δημιουργίας αίτησης εμφανίζεται το παράθυρο Δημιουργία Αίτησης:

- Επιλέγεται ο αριθμός του αναγνωριστικού του δικαιούχου, η χώρα (που ανήκει το αναγνωριστικό GR) και ο τύπος αναγνωριστικού (ΑΦΜ).
- Στην συνέχεια επιλέγεται η κατηγορία και ο τύπος της Άδειας Εγκεκριμένου Αποθηκευτή ΕΦΚ.
- Με επιλογή OK εμφανίζεται η φόρμα της αίτησης Εγκεκριμένου Αποθηκευτή ΕΦΚ η οποία χωρίζεται σε δύο ενότητες: Στην ενότητα Γενικά στοιχεία της Αίτησης και στην ενότητα ειδικά στοιχεία της αίτησης.
- Στην καρτέλα Γενικά Στοιχεία Αίτησης συμπληρώνονται οι παρατηρήσεις (προαιρετικά), το Όνομα του Αιτούντος και η Ημερομηνία. Ακόμη συμπληρώνεται και ο Αριθμός Πρωτοκόλλου. Τα στοιχεία του δικαιούχου εμφανίζονται αυτόματα από το σύστημα (από το αρχείο Μητρώου του ICISnet βάσει του ΑΦΜ που πληκτρολόγησε ο Χρήστης):

- Στην καρτέλα Ειδικά Στοιχεία Αίτησης-1 καταχωρούνται τα προϊόντα, οι φορολογικές αποθήκες, η ειδική έγκριση, οι δραστηριότητες και ο τρόπος Λογιστικής Παρακολούθησης των Αποθηκών.
- Σχετικά με τα προϊόντα επιλέγονται:
 - ✚ η κατηγορία προϊόντος ΕΦΚ από λίστα τιμών κατηγοριών Προϊόντων
 - ✚ ο κωδικός προϊόντος Seed από λίστα τιμών προϊόντων SEED
- Σε περίπτωση που συμπληρωθεί μόνο η κατηγορία προϊόντος χωρίς κωδικό προϊόντος Seed αυτό θα σημαίνει ότι συμπεριλαμβάνονται όλοι οι συσχετιζόμενοι με την κατηγορία αυτοί κωδικοί προϊόντων SEED.
- Παρατήρηση. Θα πρέπει τα προϊόντα και οι δραστηριότητες που ορίζονται στην αίτηση του αποθηκευτή να ίδια με τα προϊόντα και τις δραστηριότητες των αδειών των αποθηκών που συνδέονται με την αίτηση του αποθηκευτή.

- Στην ενότητα κουτί Φορολογικές Αποθήκες επιλέγονται μία ή περισσότερες αποθήκες ΕΦΚ. Επιλέγεται από την λίστα τιμών Αρ. Άδειας φορολογικών αποθηκών, ο αριθμός άδειας αποθήκης και αυτόματα εμφανίζονται τα στοιχεία της αποθήκης. Για κάθε αποθήκη καταχωρείται το ποσό εγγύησης αυτής της αποθήκης. Με το κουμπί Εισαγωγή Γραμμής μπορούμε να συνδέσουμε πολλές αποθήκες ΕΦΚ με την αίτηση του αποθηκευτή.
- Στην ενότητα Εγγυήσεις καταχωρούνται μία προς μία όλες οι εγγυήσεις που καλύπτουν το σύνολο των αποθηκών. Το συνολικό ποσό των εγγυήσεων αυτών καλύπτει το συνολικό ποσό αναφοράς των αποθηκών που ορίστηκε στο πεδίο των Φορολογικών Αποθηκών. Οι εγγυήσεις καλύπτουν το συνολικό ποσό αναφοράς των αποθηκών. Στην περίπτωση επιλογής κλιμακίου σε αποθήκη το ποσό και η εγγύηση δεν είναι υποχρεωτική. Ο κύριος Υπόχρεος της εγγύησης πρέπει να είναι ο ίδιος με τον δικαιούχο της άδειας και η εγγύηση να είναι ενεργής και να μην χρησιμοποιείται σε άλλη άδεια. Η εγγύηση στην υποβολή αίτησης είναι προαιρετική. Τα παραπάνω στοιχεία εισάγονται στην έγκριση προκειμένου να εκδοθεί η άδεια.
- Στην ενότητα της ειδικής έγκρισης αν ο χρήστης επιλέξει άμεση παράδοση πρέπει να συμπληρώσει και τους τόπους άμεσης παράδοσης με τα αντίστοιχα τελωνεία ελέγχου.

Λειτουργίες | in in (custoff) Αποσύνδεση

ICISnet: Υποσύστημα Αδειών/Εγκρίσεων (GR001102) Τ ΕΛΕΥΣΙΝΑΣ Τ ΕΛΕΥΣΙΝΑΣ

Εισαγωγική σελίδα > Αιτήσεις > Αίτηση για χορήγηση άδειας Εγκεκριμένου Αποθηκευτή ΕΦΚ

» Εγκεκριμένος Αποθηκευτής ΕΦΚ Ενέργειες Εκτύπωση

Γενικά Στοιχεία Αίτησης | Ειδικά Στοιχεία Αίτησης - 1

Προϊόντα

Κατηγορία Προϊόντος	Προϊόν	Διαγραφή
Κατασκευασμένα προϊόντα καπνού-Τ	Τσιγάρα & πουράκια-T300	<input type="checkbox"/>
Αιθυλική αλκοόλη και οινοπνεύματα-S	Οινοπνευματώδη ποτά-S200	<input type="checkbox"/>

Εισαγωγή Γραμμής Διαγραφή Γραμμής

Φορολογικές Αποθήκες

Τελωνείο	Αρ. Άδειας	Επωνυμία Δικαιούχου	Διεύθυνση	Είδος Αποθήκης	Ποσό Εγγύησης	Ημερίνα Έναρξης/Λήξης	Διαγραφή
Κωδικός: GR000102 Επωνυμία: Τελ. ΑΘΗΝΩΝ Διεύθυνση: Ε. ΑΘΗΝΩΝ/ΛΑΜΙΑΣ 15α Τηλ.: 654 Fax: 654	ELA0001020004	AMBER ΕΜΠΟΡΙΚΗ ΚΑΙ Ε	Περιοχή/Δήμος: Πόλη: Καλλιθέας Διεύθυνση: Δημοπρακτορείου Τ.Κ: 14455	Γενική	10.000	/	<input type="checkbox"/>
Άθροισμα Ποσών Αποθηκών:					10.000		

Εισαγωγή Γραμμής Διαγραφή Γραμμής

Ειδική Έγκριση

Άμεση Παράδοση
Μη προσδιορισμένος προορισμός

Τόπος Άμεσης Παράδοσης

Επωνυμία Τελικού παραλήπτη	Δ/ση Τελικού παραλήπτη	Τελωνείο Ελέγχου	Διαγραφή
ΠΑΡΑΛΗΠΤΗΣ 1	Δ/ΣΗ ΠΑΡΑΛΗΠΤΗ 1	Τελ. ΑΘΗΝΩΝ	<input type="checkbox"/>
ΠΑΡΑΛΗΠΤΗΣ 2	Δ/ΣΗ ΠΑΡΑΛΗΠΤΗ 2	Τ. ΑΕΡΩΝ ΑΘΗΝΩΝ	<input type="checkbox"/>

Εισαγωγή Γραμμής Διαγραφή Γραμμής

Εγγυήσεις

ΑΦΜ Αποθηκευτή	Επωνυμία Αποθηκευτή	Αριθμός Εγγύησης	Λειτουργείες	Ποσό Εγγύησης	Κατάσταση Εγγύησης	Διαγραφή
095448535	AMBER ΕΜΠΟΡΙΚΗ ΚΑΙ ΒΙΟΤΕΧΝΙΚΗ ΕΠΕ	11GR001102G000148	Στοιχεία Εγγύησης	10.000	Εγκυρη	<input type="checkbox"/>
Σύνολο:				10.000		

Εισαγωγή Γραμμής Διαγραφή Γραμμής

Δραστηριότητες

Δραστηριότητα	Διαγραφή
Παραλαβή	<input type="checkbox"/>
Αποστολή	<input type="checkbox"/>

Εισαγωγή Γραμμής Διαγραφή Γραμμής

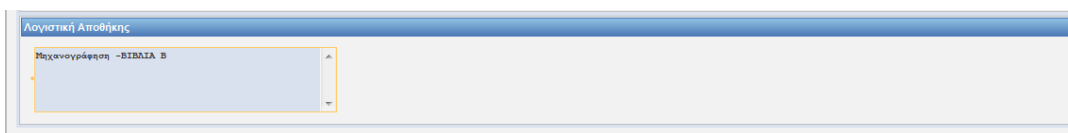

- Μετά την συμπλήρωση των υποχρεωτικών πεδίων και με το κουμπί Ενέργειες επιλέγεται Υποβολή Αίτησης. Στην συνέχεια επιβεβαιώνουμε την υποβολή πατώντας OK από το pop-up παράθυρο:

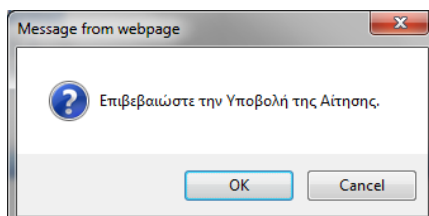

- Δημιουργείται η αρχική αίτηση σε κατάσταση Αίτηση Υποβληθείσα. Από το σημείο αυτό αρμόδιος χρήστης από την φόρμα της Αίτησης μπορεί να αποδεχτεί ή όχι την αίτηση.
- Υπάρχει η δυνατότητα από το κουμπί Ενέργειες – Προσωρινή Αποθήκευση αίτησης ο χρήστης να αποθηκεύσει προσωρινά την Αίτηση οπότε η κατάσταση της Αίτησης γίνεται προσωρινά αποθηκευμένη. Στην συνέχεια από την φόρμα ΑΙΤΗΣΕΙΣ επιλέγει πάλι την αίτηση να την υποβάλει.

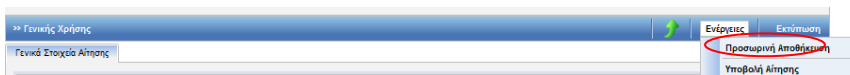

Στην κατάσταση της προσωρινής αποθήκευσης μόνο ο συναλλασσόμενος μπορεί να κάνει ενέργεια δηλαδή να την υποβάλει ενώ το Τελωνείο δεν μπορεί να κάνει καμία ενέργεια.

1.2.2. Αποδοχή Αίτησης

- Από την φόρμα αναζήτησης Αιτήσεων με επιλογή της αίτησης από τον αρμόδιο χρήστη και με το κουμπί Ενέργειες και την επιλογή Αποδοχή Αίτησης ο χρήστης αποδέχεται την αίτηση.

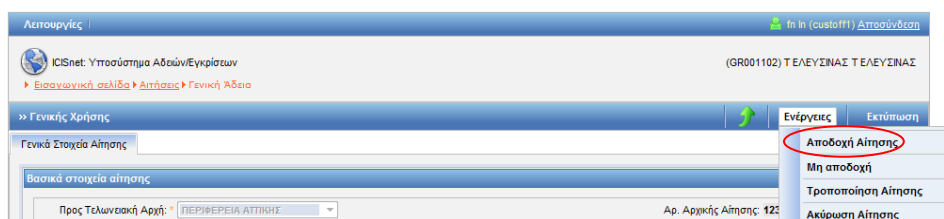

- Με την αποδοχή της αίτησης:
 - ✚ Η κατάσταση της Αίτησης γίνεται Αίτηση Αποδεκτή και ταυτόχρονα
 - ✚ Δημιουργείται αυτόματα και μία έγκριση σε κατάσταση Αίτηση σε Επεξεργασία η οποία εμφανίζεται στην φόρμα αναζήτησης Αδειών.

Λειτουργίες | fn ln (custoff) [Αποσύνδεση](#)

ICISnet: Υποσύστημα Αδειών/Εγκρίσεων (GR001102) Τ ΕΛΕΥΣΙΝΑΣ Τ ΕΛΕΥΣΙΝΑΣ

► [Εισαγωγική σελίδα](#) ► [Αιτήσεις](#) ► Αίτηση για χορήγηση άδειας Εγκεκριμένου Αποθηκευτή ΕΦΚ

>> Εγκεκριμένος Αποθηκευτής ΕΦΚ Ενέργειες Εκτύπωση

✓ Η ενέργεια ολοκληρώθηκε με επιτυχία.

Γενικά Στοιχεία Αίτησης Ειδικά Στοιχεία Αίτησης - 1

Βασικά στοιχεία αίτησης

Προς Τελωνιακή Αρχή: ΠΕΡΙΦΕΡΕΙΑ ΑΤΤΙΚΗΣ Είδος Υποβολής: Αρχική Αίτηση Κατάσταση Αίτησης: Αίτηση Αποδεκτή Τύπος Άδειας: Εγκεκριμένος Αποθηκευτής ΕΦΚ	Αρ. Αρχικής Αίτησης: 123459 Αρ. Προηγούμενης Αίτησης: Αρ. Αίτησης/Αρ. Πρωτ.: 123459 Ημ/νία Υποβολής: 27-10-2011
--	--

Δικαιούχος

ΑΦΜ: 095448535 Α.Δ.Τ. - Α.Μ. Εταιρείας: 095448535 Έδρα - Πόλη: ΠΕΙΡΑΙΑΣ Τηλ.: 4819815	Αρμόδια ΔΟΥ: 1209 Δικαιούχος: AMBER ΕΜΠΟΡΙΚΗ ΚΑΙ ΒΙΟΤΕΧΝΙΚΗ ΕΠΕ Διεύθυνση: ΣΑΡΑΝΤΑΠΟΡΟΥ-ΦΩΚΑΙΑΣ 0000 ΦΑΞ: 4819815	Αρ. EORI: Αρ. Άδειας ΑΕΟ: Τ.Κ.: 18547 e-mail:
--	--	--

1.2.3. Έγκριση-Έκδοση Άδειας

Πλοήγηση

Ο χρήστης, από τα κριτήρια της φόρμας αναζήτησης αδειών επιλέγει:

- Κατηγορία άδειας:
Άδεια Εγκεκριμένου Αποθηκευτή ΕΦΚ προκειμένου να αναζητήσει την έγκριση του εγκεκριμένου φορολογικού αποθηκευτή.

The 'Κριτήρια αναζήτησης' (Search Criteria) section contains several input fields and dropdown menus:

- Δικαιούχος: [Text Field]
- ΑΦΜ: [Text Field]
- Τελεωσακή Αρχή Έκδοσης: [Dropdown Menu]
- Κατάσταση Αίτησης/Άδειας: [Dropdown Menu]
- Τύπος Υποβολής Αίτησης: [Dropdown Menu]
- Αρ. Αίτησης/Αρ. Πρωτ.: [Text Field]
- Αρ. Άδειας: [Text Field]
- Κατηγορία Άδειας: [Dropdown Menu] (Selected: Άδεια Εγκεκριμένου Αποθηκευτή ΕΦΚ)
- Τύπος Άδειας: [Dropdown Menu] (Selected: Εγκεκριμένου Αποθηκευτή ΕΦΚ)
- Ημ/νία έκδοσης άδειας: Από: [Calendar] Έως: [Calendar]
- Ημ/νία λήξης Άδειας: Από: [Calendar] Έως: [Calendar]
- Ημ/νία Τροποποίησης Άδειας: Από: [Calendar] Έως: [Calendar]

Below the search criteria, there are buttons for 'Αναζήτηση', 'Καθαρισμός Κριτηρίων', and 'Εκτύπωση'. The 'Αποτελέσματα αναζήτησης' (Search Results) section shows a table with the following data:

Κατηγορία Άδειας	Τύπος Άδειας	Κατάσταση	Αρ. Άδειας	Αρ. Αίτησης/Αρ. Πρωτ.	Δικαιούχος	ΑΦΜ	Ημ/νία Υποβολής	Ημ/νία Ισχύος Άδειας	Ημ/νία Λήξης Άδειας	Ημ/νία Καταχώρησης
Εμπλουτί	Άδεια Εγκεκριμένου Αποθηκευτή ΕΦΚ	Εγκριμένος Αποθηκευτής ΕΦΚ	Αίτηση σε Επεξεργασία	123459	AMBER ΕΜΠΟΡΙΚΗ ΚΑΙ ΒΙΟΤΕΧΝΙΚΗ ΕΠΕ	095448535	27-10-2011			27/10/2011 15:15:00

- Στην φόρμα αποτελέσματα αναζήτησης εμφανίζεται η έγκριση που είναι σε κατάσταση Αίτηση σε επεξεργασία. Με το κουμπί επιλογή ανακτάται η έγκριση του εγκεκριμένου αποθηκευτή και ο χρήστης μπορεί να μεταβάλλει ορισμένα στοιχεία (τα στοιχεία της αρχικής αίτησης από την φόρμα των αιτήσεων παραμένουν αμετάβλητα). Στην καρτέλα ειδικά στοιχεία αίτησης-1 της έγκρισης ο αρμόδιος χρήστης πρέπει να συνδέσει την εγγύηση. Στην ενότητα εγγυήσεις και στο πεδίο Αριθμός Εγγύησης εισάγεται το GRN. Πατώντας TAB γίνεται η ενημέρωση της εγγύησης με τα στοιχεία της εγγύησης αυτόματα από το υποσύστημα των Εγγυήσεων. Πατώντας ο χρήστης το κουμπί στοιχεία εγγύησης εμφανίζονται οι λεπτομέρειες της εγγύησης. Με το κουμπί επιστροφή ο χρήστης επιστρέφει στην προηγούμενη οθόνη.

Λειτουργίες | fn ln (oustoff1) Αποσύνδεση

ICISnet: Υποσύστημα Αδειών/Εγκρίσεων (GR001102) Τ ΕΛΕΥΣΙΝΑΣ Τ ΕΛΕΥΣΙΝΑΣ

Εισαγωγή Αδείας > Άδειες > Έγκριση Εγκεκριμένου Αποθηκευτή ΕΦΚ

» Εγκριμένος Αποθηκευτής ΕΦΚ Ενέργειες Εκτύπωση Ιστορικό

Γενικά Στοιχεία Άδειας Ειδικά Στοιχεία Άδειας - 1

Προϊόντα

Κατηγορία Προϊόντος	Προϊόν	Διαγραφή
Αιθυλική αλκοόλη και οινόπνευμα-S	Οινόπνευματώδη ποτά-S200	<input type="checkbox"/>
Κατασκευασμένα προϊόντα καπνού-T	Τσιγάρα & πουράκια-T300	<input type="checkbox"/>

Εισαγωγή Γραμμής Διαγραφή Γραμμής

Φορολογικές Αποθήκες

Τελωνείο	Αρ. Άδειας	Επωνυμία Δικαιούχου	Διεύθυνση	Είδος Αποθήκης	Ποσό Εγγύησης	Ημερίδα Έναρξης/Λήξης	Διαγραφή	Άδεια Αποθήκης
Κωδικός: GR000102 Επωνυμία: ΓΕΛ ΑΘΗΝΩΝ Διεύθυνση: 120 ΧΙΛΩΝ ΕΘ.Ο.ΔΟΥ ΑΘΗ Τηλ: +30 210-2389735 +30 210-23 Fax: 654	ELA0001020004	AMBER ΕΜΠΟΡΙΚΗ ΚΑΙ Β	Περιοχή/Δήμος: Πόλη: Καλλνέσος Διεύθυνση: Δημητράκοπουλου Τ.Κ: 14455	Γενική	10.000	28/10/2011/	<input type="checkbox"/>	Προβολή
Άθροισμα Ποσών Αποθηκών:					10.000			

Εισαγωγή Γραμμής Διαγραφή Γραμμής

Ειδική Έγκριση

Άμεση Παράδοση
Μη προσδιορισμένος προορισμός

Τόπος Άμεσης Παράδοσης

Επωνυμία Τελικού παραλήπτη	Δ/ση Τελικού παραλήπτη	Τελωνείο Ελέγχου	Διαγραφή
ΠΑΡΑΛΗΠΤΗΣ 1	Δ/ΣΗ ΠΑΡΑΛΗΠΤΗ 1	ΑΘΗΝΩΝ	<input type="checkbox"/>
ΠΑΡΑΛΗΠΤΗΣ 2	Δ/ΣΗ ΠΑΡΑΛΗΠΤΗ 2	ΣΙΑΤΙΣΤΑΣ	<input type="checkbox"/>

Εισαγωγή Γραμμής Διαγραφή Γραμμής

Εγγυήσεις

Ενημέρωση Εγγύησης	ΑΦΜ Αποθηκευτή	Επωνυμία Αποθηκευτή	Αριθμός Εγγύησης	Λεπτομέρειες	Ποσό Εγγύησης	Κατάσταση Εγγύησης	Διαγραφή
	095440355	AMBER ΕΜΠΟΡΙΚΗ ΚΑΙ ΒΙΟΤΕΧΝΙΚΗ ΕΠΕ	01GR001102C000148	Στοιχεία Εγγύησης	10.000	Έγκυρη	<input type="checkbox"/>
Σύνολο:					10.000		

Εισαγωγή Γραμμής Διαγραφή Γραμμής

Δραστηριότητες

Δραστηριότητα	Διαγραφή
Αποστολή	<input type="checkbox"/>
Παραλαβή	<input type="checkbox"/>

Εισαγωγή Γραμμής Διαγραφή Γραμμής

Λογιστική αποθήκης

Μηχανογράφηση -ΒΙΒΛΙΑ Β

Αφού ενημερωθεί η έγκριση με όλα τα απαραίτητα στοιχεία από την φόρμα της έγκρισης και το κουμπι ενέργειες επιλέγει έκδοση άδειας.

- Εμφανίζεται pop-up παράθυρο, όπου επιλέγουμε την ημερομηνία ισχύος της άδειας.

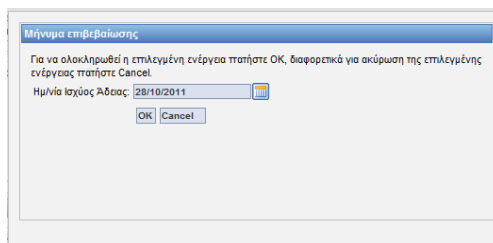

- Επιλέγοντας OK στο μήνυμα επιβεβαίωσης δημιουργείται αριθμός άδειας. Η κατάσταση της άδειας είναι άδεια σε Αναμονή. Η κατάσταση της άδειας του αποθηκευτή θα γίνει αυτόματα εκδοθείσα την ημέρα που ο χρήστης έχει ορίσει την Ημερομηνία Ισχύος της Άδεια (οπότε θα γίνει αυτόματα εκδοθείσα και η κατάσταση των αδειών των αποθηκών του αποθηκευτή που ήταν σε αναμονή).

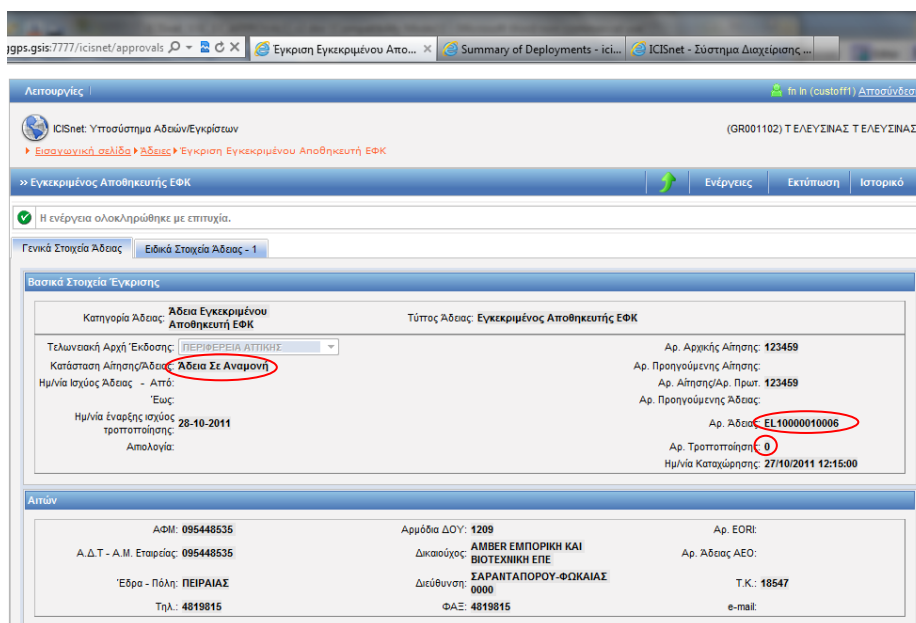

1.2.4. Πλοήγηση από την Άδεια Εγκεκριμένου Αποθηκευτή στην Άδεια Αποθήκης και αντιστροφή

- Ο χρήστης έχει την δυνατότητα μέσα από την άδεια του εγκεκριμένου αποθηκευτή να ανακτήσει και να προβάλλει όλες τις άδειες των φορολογικών αποθηκών που είναι συνδεδεμένες στην άδεια. Επιλέγοντας την άδεια του εγκεκριμένου αποθηκευτή ο χρήστης μπορεί να μεταβεί στα στοιχεία της Αποθήκης μέσα από την καρτέλα ειδικά στοιχεία άδειας-1 από την ενότητα φορολογικές αποθήκες και με το κουμπί Προβολή.

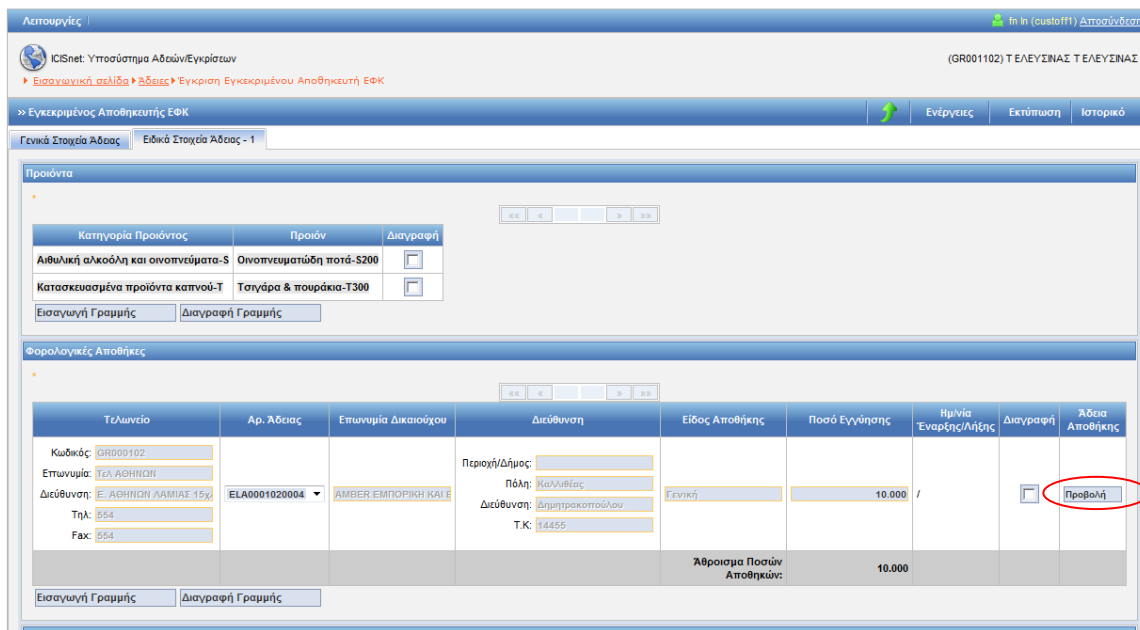

Εμφανίζεται το παρακάτω μήνυμα και με OK εμφανίζονται τα στοιχεία της άδειας της Αποθήκης.

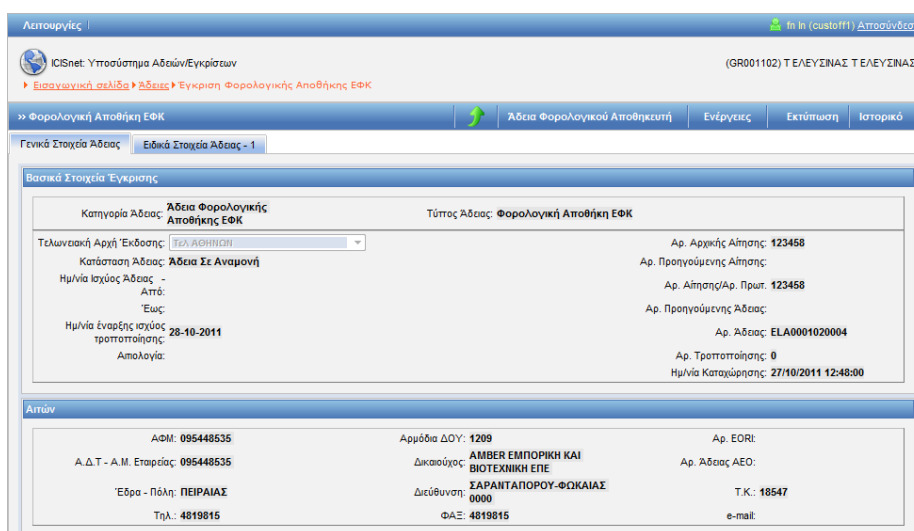
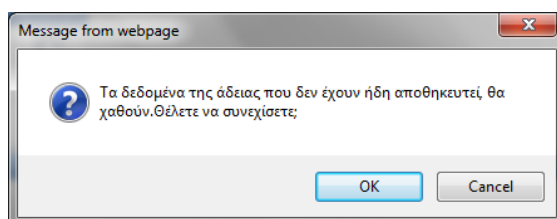

- Στην καρτέλα Ειδικά Στοιχεία Άδειας-1 εμφανίζεται δίπλα στο πεδίο Ένδειξη Κλιμακίου το Ποσό Εγγύησης που ορίστηκε στην άδεια του εγκεκριμένου αποθηκευτή. Από το κουμπί Άδεια Εγκεκριμένου Αποθηκευτή ο χρήστης μπορεί να επιστρέψει πάλι στην άδεια αυτή.

1.3. Άδεια Εγγεγραμμένου Παραλήπτη ΕΦΚ

1.3.1. Υποβολή Αίτησης

Πλοήγηση

Ο χρήστης, από την φόρμα αναζήτησης αιτήσεων επιλέγει:

- Δημιουργία Αίτησης.

- Με την επιλογή της δημιουργίας αίτησης εμφανίζεται το παράθυρο Δημιουργία Αίτησης:

- Επιλέγεται ο αριθμός του αναγνωριστικού του δικαιούχου, η χώρα (που ανήκει το αναγνωριστικό GR) και ο τύπος αναγνωριστικού (ΑΦΜ).
- Στην συνέχεια επιλέγεται η κατηγορία και ο τύπος της Άδειας Εγκεκριμένου Παραλήπτη ΕΦΚ
- Με επιλογή OK εμφανίζεται η φόρμα της αίτησης Εγκεκριμένου Παραλήπτη ΕΦΚ η οποία χωρίζεται σε δύο ενότητες: Στην ενότητα Γενικά στοιχεία της Αίτησης και στην ενότητα ειδικά στοιχεία της αίτησης.
- Στην καρτέλα Γενικά Στοιχεία Αίτησης συμπληρώνονται οι παρατηρήσεις(προαιρετικά), το Όνομα του Αιτούντος και η Ημερομηνία. Ακόμη συμπληρώνεται και ο Αριθμός Πρωτοκόλλου. Τα στοιχεία του δικαιούχου εμφανίζονται αυτόματα από το σύστημα (από το αρχείο Μητρώου του ICISnet βάσει του ΑΦΜ που πληκτρολόγησε ο Χρήστης):

- Στην καρτέλα Ειδικά Στοιχεία Αίτησης-1 καταχωρούνται τα προϊόντα, η ειδική έγκριση με τους τόπους άμεσης παράδοσης, οι τόποι παραλαβής προϊόντων και η δραστηριότητα. Η ενότητα εγγυήσεις είναι προαιρετική στην αίτηση. Τα στοιχεία της εγγύησης εισάγονται υποχρεωτικά στην έγκριση προκειμένου να εκδοθεί η άδεια.
- Σχετικά με τα προϊόντα επιλέγονται:
 - ✚ η κατηγορία προϊόντος ΕΦΚ από λίστα τιμών κατηγοριών προϊόντων
 - ✚ ο κωδικός προϊόντος Seed από λίστα τιμών προϊόντων SEED

- Σε περίπτωση που συμπληρωθεί μόνο η κατηγορία προϊόντος χωρίς κωδικό προϊόντος Seed αυτό θα σημαίνει ότι συμπεριλαμβάνονται όλοι οι συσχετιζόμενοι με την κατηγορία αυτοί κωδικοί προϊόντων SEED.
- Στην ενότητα της ειδικής έγκρισης εάν ο χρήστης επιλέξει άμεση παράδοση πρέπει να συμπληρώσει και τους τόπους άμεσης παράδοσης με τα αντίστοιχα τελωνεία ελέγχου.
- Επίσης, συμπληρώνεται και ο τόπος παραλαβής προϊόντων και το τελωνείο ελέγχου.

- Προϊόντα (Products):** A table with columns for 'Κατηγορία Προϊόντος' (Product Category), 'Προϊόν' (Product), and 'Διαγραφή' (Delete). It lists 'Κατασκευασμένα προϊόντα καπνού-Τ' (Cigarettes) and 'Ενεργειακά προϊόντα-Ε' (Energy products).
- Ειδική Έγκριση (Special Approval):** A section with a 'Χρυσή Παράδοση' (Golden Delivery) checkbox and a table for 'Τόπος Άμσης Παράδοσης' (Smoking Location). It includes fields for 'Επωνυμία Τελικού παραλήπτη' (Final Recipient Name), 'Δίση Τελικού παραλήπτη' (Final Recipient Code), and 'Τελωνείο Ελέγχου' (Customs Office).
- Τόπος Παραλαβής Προϊόντων (Product Reception Location):** Fields for 'Περιοχή/Δήμος' (Region/City), 'Πόλη' (City), 'Διεύθυνση' (Address), and 'Τ.Κ.' (Postal Code).
- Τελωνείο Ελέγχου (Customs Office):** Fields for 'Τελωνείο Ελέγχου' (Customs Office), 'Κωδικός' (Code), 'Επωνυμία' (Name), 'Διεύθυνση' (Address), 'Τηλέφωνο' (Phone), and 'Φαξ' (Fax).
- Εγγυήσεις (Guarantees):** A table with columns for 'ΑΦΜ Υπόχρεου' (Tax ID), 'Επωνυμία Υπόχρεου' (Name), 'Αριθμός Εγγύησης' (Guarantee Number), 'Λεπτομέρειες' (Details), 'Ποσό Εγγύησης' (Amount), 'Κατάσταση Εγγύησης' (Status), and 'Διαγραφή' (Delete). It shows a guarantee for 'AMBER ΕΜΠΟΡΙΚΗ ΚΑΙ ΒΙΟΤΕΧΝΙΚΗ ΕΠΕ' with a value of 10,000.
- Δραστηριότητες (Activities):** A dropdown menu for 'Δραστηριότητα' (Activity) with 'Παραλαβή' (Reception) selected.
- Λογιστική Αποθήκης (Warehouse Accounting):** A dropdown menu for 'Αποθήκη' (Warehouse) with 'ΒΙΣΤΑΛΑ Β' (VISTALA B) selected.

- Μετά την συμπλήρωση των υποχρεωτικών πεδίων και με το κουμπί Ενεργείες επιλέγεται Υποβολή Αίτησης. Στην συνέχεια επιβεβαιώνουμε την υποβολή πατώντας ok από το pop-up παράθυρο:

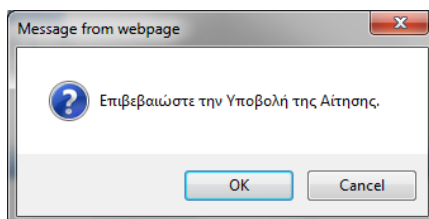

- Δημιουργείται η αρχική αίτηση σε κατάσταση Αίτηση Υποβληθείσα. Από το σημείο αυτό ο αρμόδιος χρήστης από την φόρμα της Αίτησης μπορεί να αποδεχτεί ή όχι την αίτηση.
- Υπάρχει η δυνατότητα από το κουμπί Ενεργείες – Προσωρινή Αποθήκευση αίτησης ο χρήστης να αποθηκεύσει προσωρινά την Αίτηση οπότε η κατάσταση της Αίτησης γίνεται προσωρινά αποθηκευμένη. Στην συνέχεια από την φόρμα ΑΙΤΗΣΕΙΣ επιλέγει πάλι την αίτηση να την υποβάλει.

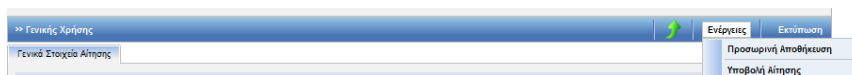

Στην κατάσταση της προσωρινής αποθήκευσης μόνο ο συναλλασσόμενος μπορεί να κάνει ενέργεια δηλαδή να την υποβάλει ενώ το Τελωνείο δεν μπορεί να κάνει καμία ενέργεια.

1.3.2. Αποδοχή Αίτησης

- Από την φόρμα αναζήτησης Αιτήσεων με επιλογή της αίτησης από τον Αρμόδιο Τελωνειακό Υπάλληλο και με το κουμπί Ενέργειες-Αποδοχή Αίτησης ο τελωνειακός υπάλληλος αποδέχεται την αίτηση.

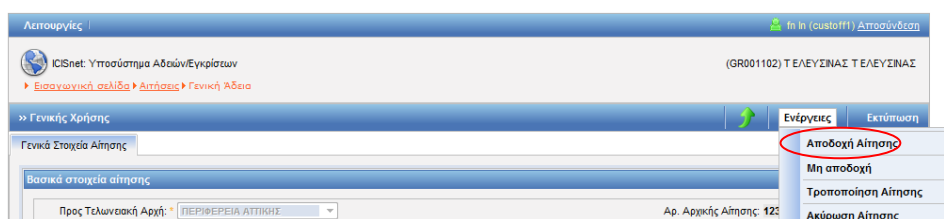

- Με την αποδοχή της αίτησης:
 - Η κατάσταση της Αίτησης γίνεται Αίτηση Αποδεκτή και ταυτόχρονα δημιουργείται αυτόματα και μία έγκριση σε κατάσταση Αίτηση σε Επεξεργασία η οποία εμφανίζεται στην φόρμα αναζήτησης Αδειών.

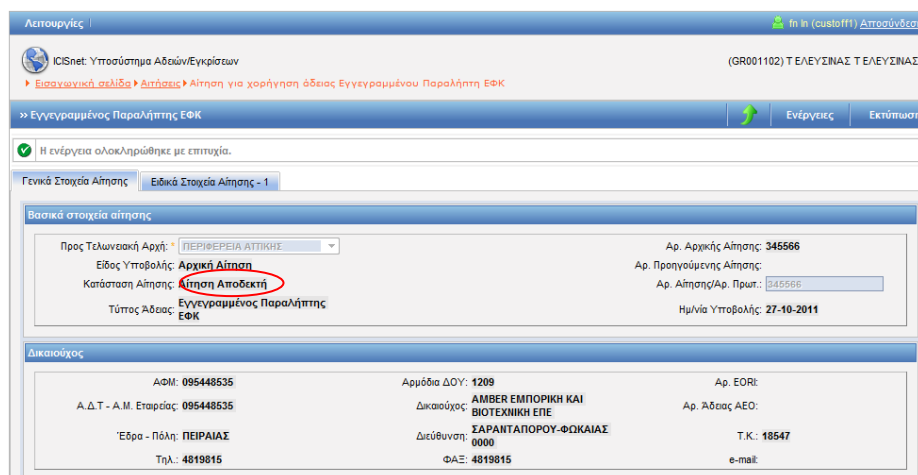

1.3.3. Έγκριση-Έκδοση Άδειας

Πλοήγηση

Ο χρήστης, από την φόρμα αναζήτησης αδειών επιλέγει:

- Κατηγορία άδειας:
Άδεια Εγγεγραμμένου Παραλήπτη ΕΦΚ προκειμένου να αναζητήσει την έγκριση του εγκεκριμένου παραλήπτη.

Λειτουργίες | In In (custoff1) [Αποσύνδεση](#)

ICISnet: Υποσύστημα Αδειών/Εγκρίσεων (GR001102) Τ ΕΛΕΥΣΙΝΑΣ Τ ΕΛΕΥΣΙΝΑΣ

[Εισαγωγική σελίδα](#) > [Άδειες](#)

» ΑΔΕΙΕΣ

Κριτήρια αναζήτησης

Δικαιούχος: Κατάσταση Άδειας: Ημ/νία έκδοσης άδειας: Από: Έως:

ΑΦΜ: Τύπος Υποβολής: Ημ/νία λήξης Άδειας: Από: Έως:

Τελωνιακή Αρχή Έκδοσης: Αρ. Αίτησης/Αρ. Πρωτ.: Ημ/νία Τροποποίησης Άδειας: Από: Έως:

Αρ. Άδειας:

Κατηγορία Άδειας: Τύπος Άδειας:

Αποτελέσματα αναζήτησης

Κατηγορία Άδειας	Τύπος Άδειας	Κατάσταση	Αρ. Άδειας	Αρ. Αίτησης/Αρ. Πρωτ.	Δικαιούχος	ΑΦΜ	Ημ/νία Υποβολής	Ημ/νία Ισχύος Άδειας	Ημ/νία Λήξης Άδειας	Ημ/νία Καταχώρησης
Επιλογή Άδεια Εγγεγραμμένου Παραλήπτη ΕΦΚ	Εγγεγραμμένος Παραλήπτης ΕΦΚ	Αίτηση σε Επεξεργασία		345566	AMBER ΕΜΠΟΡΙΚΗ ΚΑΙ ΒΙΟΤΕΧΝΙΚΗ ΕΠΕ	095448535	27-10-2011			27/10/2011 17:15:00

- Στην φόρμα αποτελέσματα αναζήτησης εμφανίζεται η έγκριση που είναι σε κατάσταση Αίτηση σε επεξεργασία. Με το κουμπί επιλογή ανακτάται η έγκριση του εγκεκριμένου παραλήπτη και ο χρήστης μπορεί να μεταβάλλει ορισμένα στοιχεία (τα στοιχεία της αρχικής αίτησης από την φόρμα των αιτήσεων παραμένουν αμετάβλητα). Στην καρτέλα ειδικά στοιχεία αίτησης-1 της έγκρισης ο αρμόδιος χρήστης πρέπει να συνδέσει την εγγύηση. Στην ενότητα εγγυήσεις και στο πεδίο Αριθμός Εγγύησης εισάγεται το GRN. Πατώντας TAB γίνεται η ενημέρωση της εγγύησης με τα στοιχεία της εγγύησης αυτόματα από το υποσύστημα των Εγγυήσεων. Πατώντας ο χρήστης το κουμπί στοιχεία εγγύησης εμφανίζονται οι λεπτομέρειες της εγγύησης. Με το κουμπί επιστροφή ο χρήστης επιστρέφει στην προηγούμενη οθόνη.

Λειτουργίες | In In (custoff1) [Αποσύνδεση](#)

ICISnet: Υποσύστημα Αδειών/Εγκρίσεων (GR001102) Τ ΕΛΕΥΣΙΝΑΣ Τ ΕΛΕΥΣΙΝΑΣ

[Εισαγωγική σελίδα](#) > [Άδειες](#) > [Έγκριση άδειας Εγγεγραμμένου Παραλήπτη ΕΦΚ](#)

» Εγγεγραμμένος Παραλήπτης ΕΦΚ

Προϊόντα

Κατηγορία Προϊόντος	Προϊόν	Διαγραφή
Ενεργειακά προϊόντα-Ε	Πετρέλαιο κίνησης, μη σημειωμένο-Ε430	<input type="checkbox"/>
Κατασκευασμένα προϊόντα καπνού-Τ	Τσιγάρα-T200	<input type="checkbox"/>

Ειδική Έγκριση

Άμεση Παράδοση

Τύπος Άμεσης Παράδοσης

Επωνυμία Τελικού παραλήπτη	Δ/νση Τελικού παραλήπτη	Τελωνείο Ελέγχου	Διαγραφή
ΠΑΡΑΛΗΠΤΗΣ 1	ΔΝΣΗ 1	ΑΘΗΝΩΝ	<input type="checkbox"/>
ΠΑΡΑΛΗΠΤΗΣ 2	ΔΝΣΗ 2		<input type="checkbox"/>

Τύπος Παραλαβής Προϊόντων

Περιοχή/Δήμος: * ΑΘΗΝΑΙΩΝ

Πόλη: * ΑΘΗΝΑ

Διεύθυνση: * ΚΡΕΜΟΥ 7

Τ.Κ.: * 15566

Τελωνείο Ελέγχου

Τελωνείο Ελέγχου: * ΑΘΗΝΩΝ

Κωδικός: * GR000102

Επωνυμία: * ΤΕΛ ΑΘΗΝΩΝ

Διεύθυνση: * Ε. ΑΘΗΝΩΝ ΛΑΜΙΑΣ 15

Τηλέφωνο: * 5484

Φαξ: * 554

Εγγυήσεις

<< < > >>

Ενημέρωση Εγγύησης	ΑΦΜ Υποχρέου	Επωνυμία Υποχρέου	Αριθμός Εγγύησης	Λεπτομέρειες	Ποσό Εγγύησης	Κατάσταση Εγγύησης	Διαγραφή
	095448535	AMBER ΕΜΠΟΡΙΚΗ ΚΑΙ ΒΙΟΤΕΧΝΙΚΗ ΕΠ	11GR001102H000130	Στοιχεία Εγγύησης	10.000	Έγκυρη	☐
Σύνολο:					10.000		

Δραστηριότητες

Δραστηριότητα

Παραλαβή ▾

Λογιστική Αποθήκης

BIBLIA B

Αφού ενημερωθεί η έγκριση με όλα τα απαραίτητα στοιχεία από την φόρμα της έγκρισης από το κουμπί ενέργειες επιλέγει έκδοση άδειας.

- Εμφανίζεται pop-up παράθυρο, όπου επιλέγουμε την ημερομηνία ισχύος της άδειας.

Μήνυμα επιβεβαίωσης

Για να ολοκληρωθεί η επιλεγμένη ενέργεια πατήστε OK, διαφορετικά για ακύρωση της επιλεγμένης ενέργειας πατήστε Cancel.

Ημερία Ισχύος Άδειας: 28/10/2011

- Επιλέγοντας OK στο μήνυμα επιβεβαίωσης δημιουργείται αριθμός άδειας. Η κατάσταση της άδειας είναι άδεια σε Αναμονή. Η κατάσταση της άδειας του εγκεκριμένου παραλήπτη θα γίνει αυτόματα εκδοθείσα την ημερομηνία Ισχύος της Άδειας που έχει επιλεγεί από τον χρήστη.

Λειτουργίες | [fn ln \(custoff1\) Αποσύνδεση](#)

ICISnet: Υποσύστημα Αδειών/Εγκρίσεων (GR001102) Τ ΕΛΕΥΣΙΝΑΣ Τ ΕΛΕΥΣΙΝΑΣ

[Εισαγωγική σελίδα](#) > [Άδειες](#) > Εγκριση άδειας Εγγεγραμμένου Παραλήπτη ΕΦΚ

>> Εγγεγραμμένος Παραλήπτης ΕΦΚ Ενέργειες Εκτύπωση Ιστορικό

✓ Η ενέργεια ολοκληρώθηκε με επιτυχία.

Γενικά Στοιχεία Άδειας **Ειδικά Στοιχεία Άδειας - 1**

Βασικά Στοιχεία Έγκρισης

Κατηγορία Άδειας: Άδεια Εγγεγραμμένου Παραλήπτη ΕΦΚ	Τύπος Άδειας: Εγγεγραμμένος Παραλήπτης ΕΦΚ
Τελωνιακή Αρχή Έκδοσης: ΠΕΡΙΦΕΡΕΙΑ ΑΤΤΙΚΗΣ	Αρ. Αρχικής Αίτησης: 345566
Κατάσταση Άδειας: Άδεια Σε Αναμονή	Αρ. Προηγούμενης Αίτησης: 345566
Ημ/νία Ισχύος Άδειας - Από: Έως:	Αρ. Προηγούμενης Άδειας:
Ημ/νία έναρξης ισχύος τροποποίησης: 28-10-2011	Αρ. Άδειας: EL20000010004
Απολογία:	Αρ. Τροποποίησης: 0
	Ημ/νία Καχώρησης: 27/10/2011 14:15:00

Αιτών

ΑΦΜ: 095448535	Αρμόδια ΔΟΥ: 1209	Αρ. EORI:
A.Δ.Τ. - Α.Μ. Εταιρείας: 095448535	Δικαιούχος: AMBER ΕΜΠΟΡΙΚΗ ΚΑΙ ΒΙΟΤΕΧΝΙΚΗ ΕΠΕ	Αρ. Άδειας ΑΕΟ:
Έδρα - Πόλη: ΠΕΙΡΑΙΑΣ	Διεύθυνση: ΣΑΡΑΝΤΑΠΟΡΟΥ-ΦΩΚΑΙΑΣ 0000	Τ.Κ.: 18547
Τηλ.: 4819815	ΦΑΞ: 4819815	e-mail:

1.4. Άδεια Εγγεγραμμένου Αποστολέα ΕΦΚ

1.4.1. Υποβολή Αίτησης

Πλοήγηση

Ο χρήστης, από την φόρμα αναζήτησης αιτήσεων επιλέγει:

- Δημιουργία Αίτησης.

Λειτουργίες | [fn ln \(custoff1\) Αποσύνδεση](#)

ICISnet: Υποσύστημα Αδειών/Εγκρίσεων (GR001102) Τ ΕΛΕΥΣΙΝΑΣ Τ ΕΛΕΥΣΙΝΑΣ

[Εισαγωγική σελίδα](#) > [Αιτήσεις](#)

>> ΑΙΤΗΣΕΙΣ

Κριτήρια αναζήτησης

Δικαιούχος: <input type="text"/>	Κατάσταση Αίτησης: <input type="text"/>	Ημ/νία Υποβολής Αίτησης: <input type="text"/>
ΑΦΜ: <input type="text"/>	Τύπος Υποβολής Αίτησης: <input type="text"/>	Από: <input type="text"/>
Τελωνιακή Αρχή Έκδοσης: <input type="text"/>	Αρ. Αίτησης/Αρ. Πρωτ.: <input type="text"/>	Έως: <input type="text"/>
Κατηγορία Άδειας: <input type="text"/>		
Τύπος Άδειας: <input type="text"/>		

[Αναζήτηση](#) [Καθαρισμός Κριτηρίων](#) [Δημιουργία Αίτησης](#)

Αποτελέσματα αναζήτησης

- Με την επιλογή της δημιουργίας αίτησης εμφανίζεται το παράθυρο Δημιουργία Αίτησης:

- Επιλέγεται ο αριθμός του αναγνωριστικού του δικαιούχου, η χώρα (που ανήκει το αναγνωριστικό GR) και ο τύπος αναγνωριστικού (ΑΦΜ).
- Στην συνέχεια επιλέγεται η κατηγορία και ο τύπος της Άδειας Εγκεκριμένου Αποστολέα ΕΦΚ.
- Με επιλογή OK εμφανίζεται η φόρμα της αίτησης Εγκεκριμένου Αποστολέα ΕΦΚ η οποία χωρίζεται σε δύο ενότητες: Στην ενότητα Γενικά στοιχεία της Αίτησης και στην ενότητα ειδικά στοιχεία της αίτησης.
- Στην καρτέλα Γενικά Στοιχεία Αίτησης συμπληρώνονται οι παρατηρήσεις(προαιρετικά), το Όνομα του Αιτούντος και η Ημερομηνία. Ακόμη συμπληρώνεται και ο Αριθμός Πρωτοκόλλου. Τα στοιχεία του δικαιούχου εμφανίζονται αυτόματα από το σύστημα (από το αρχείο Μητρώου του ICISnet βάσει του ΑΦΜ που πληκτρολόγησε ο Χρήστης):

Δικαιούχος		
ΑΦΜ: 095448535	Αρμόδια ΔΟΥ: 1209	Αρ. ΕΟΡΕ:
Α.Δ.Τ. - Α.Μ. Εταιρείας: 095448535	Δικαιούχος: AMBER ΕΜΠΟΡΙΚΗ ΚΑΙ ΒΙΟΤΕΧΝΙΚΗ ΕΠΕ	Αρ. Άδεια ΑΕΟ:
Έδρα - Πόλη: ΠΕΙΡΑΙΑΣ	Διεύθυνση: ΣΑΡΑΝΤΑΠΟΡΟΥ-ΦΩΚΙΑΣ 0000	T.K.: 18547
Τηλ.: 4819815	ΦΑΞ: 4819815	e-mail:

- Στην καρτέλα Ειδικά Στοιχεία Αίτησης-1 καταχωρούνται τα προϊόντα, η ειδική έγκριση και η δραστηριότητα. Η ενότητα εγγυήσεις είναι προαιρετική στην αίτηση. Τα στοιχεία της εγγυήσης εισάγονται υποχρεωτικά στην έγκριση προκειμένου να εκδοθεί η άδεια.
- Σχετικά με τα προϊόντα επιλέγονται:
 - Η κατηγορία προϊόντος ΕΦΚ από λίστα τιμών κατηγοριών προϊόντων
 - Ο κωδικός προϊόντος Seed από λίστα τιμών προϊόντων SEED
- Σε περίπτωση που συμπληρωθεί μόνο η κατηγορία προϊόντος χωρίς κωδικό προϊόντος Seed αυτό θα σημαίνει ότι συμπεριλαμβάνονται όλοι οι συσχετιζόμενοι με την κατηγορία αυτοί κωδικοί προϊόντων SEED.

Λειτουργίες | In In (custoff) | Διεύθυνση

ICISnet: Υποσύστημα Αδειών/Εγκρίσεων (GR001102) Τ ΕΛΕΥΣΙΝΑΣ Τ ΕΛΕΥΣΙΝΑΣ

Εισαγωγική αδειάζα > Αίτηση > Αίτηση για χορήγηση άδειας Εγγεγραμμένου Αποστολέα ΕΦΚ

» Εγγεγραμμένος Αποστολέας ΕΦΚ | Ενέργειες | Εκτύπωση

Γενικά Στοιχεία Αίτησης | Ειδικά Στοιχεία Αίτησης - 1

Προϊόντα

Κατηγορία Προϊόντος	Προϊόν	Διαγραφή
Κατασκευασμένα προϊόντα καπνού-Τ	Τσιγάρα-T200	<input type="checkbox"/>
Ενεργειακά προϊόντα-Ε	Πετρέλαιο κίνησης, μη σημειωμένο-Ε430	<input type="checkbox"/>

Εισαγωγή Γραμμής | Διαγραφή Γραμμής

Ειδική Έγκριση

Μη προσδιορισμένος προορισμός

Εγγυήσεις

ΑΦΜ Υποχρέου	Όνομασία Υποχρέου	Αριθμός Εγγύησης	Λεπτομέρειες	Ποσό Εγγύησης	Κατάσταση Εγγύησης	Διαγραφή
095448355	AMBER ΕΜΠΟΡΙΚΗ ΚΑΙ ΒΙΟΤΕΧΝΙΚΗ ΕΠΕ	11GR0011021000063	Στοιχεία Εγγύησης	10.000	Εγκυρη	<input type="checkbox"/>

Εισαγωγή Γραμμής | Διαγραφή Γραμμής

Σύνολο: 10.000

Δραστηριότητες

Δραστηριότητα

Αποστολή

- Μετά την συμπλήρωση των υποχρεωτικών πεδίων και με το κουμπί Ενέργειες επιλέγεται Υποβολή Αίτησης. Στην συνέχεια επιβεβαιώνουμε την υποβολή πατώντας ok από το pop-up παράθυρο:

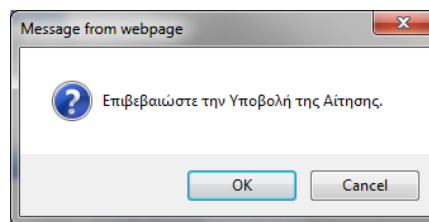

- Δημιουργείται η αρχική αίτηση σε κατάσταση Αίτηση Υποβληθείσα. Από το σημείο αυτό αρμόδιος χρήστης από την φόρμα της Αίτησης μπορεί να αποδεχτεί ή όχι την αίτηση.
- Υπάρχει η δυνατότητα από το κουμπί Ενέργειες – Προσωρινή Αποθήκευση αίτησης ο χρήστης να αποθηκεύσει προσωρινά την Αίτηση οπότε η κατάσταση της Αίτησης γίνεται προσωρινά αποθηκευμένη. Στην συνέχεια από την φόρμα ΑΙΤΗΣΕΙΣ επιλέγει πάλι την αίτηση να την υποβάλει.

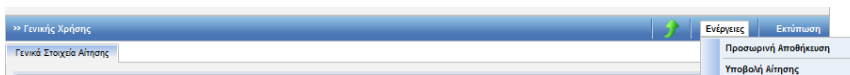

Στην κατάσταση της προσωρινής αποθήκευσης μόνο ο συναλλασσόμενος μπορεί να κάνει ενέργεια δηλαδή να την υποβάλει ενώ το Τελωνείο δεν μπορεί να κάνει καμία ενέργεια.

1.4.2. Αποδοχή Αίτησης

- Από την φόρμα αναζήτησης Αιτήσεων με επιλογή της αίτησης από τον Αρμόδιο Τελωνειακό Υπάλληλο και με το κουμπί Ενεργειες-Αποδοχή Αίτησης ο τελωνειακός υπάλληλος αποδέχεται την αίτηση.

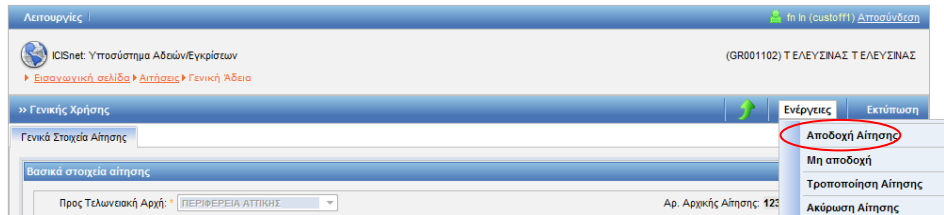

- Με την αποδοχή της αίτησης:
 - Η κατάσταση της Αίτησης γίνεται Αίτηση Αποδεκτή και ταυτόχρονα
 - Δημιουργείται αυτόματα και μία έγκριση σε κατάσταση Αίτηση σε Επεξεργασία η οποία εμφανίζεται στην φόρμα αναζήτησης Αδειών.

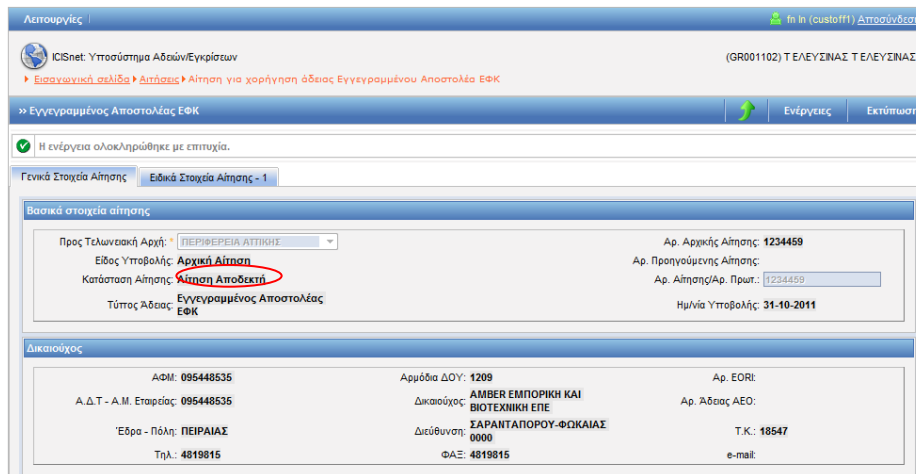

1.4.3. Έγκριση-Έκδοση Άδειας

Πλοήγηση

Ο χρήστης, από την φόρμα αναζήτησης αδειών επιλέγει:

- Κατηγορία άδειας:
Άδεια Εγγεγραμμένου Αποστολέα ΕΦΚ προκειμένου να αναζητήσει την έγκριση του εγγεγραμμένου αποστολέα.

Κατηγορία Άδειας	Τύπος Άδειας	Κατάσταση	Αρ. Άδειας	Αρ. Αίτησης/Αρ. Πρωτ.	Δικαιούχος	ΑΦΜ	Ημ/νία Υποβολής	Ημ/νία Ισχύος Άδειας	Ημ/νία Λήξης Άδειας	Ημ/νία Καταχώρισης
Άδεια Εγγεγραμμένου Αποστολέα ΕΦΚ	Εγγεγραμμένος Αποστολέας ΕΦΚ	Άδεια Εκδοθείσα	EL3000010003	1234459	AMBER ΕΜΠΟΡΙΚΗ ΚΑΙ ΒΙΟΤΕΧΝΙΚΗ ΕΠΕ	095448535	31-10-2011	01-11-2011		31/10/2011 09:53:00

- Στην φόρμα αποτελέσματα αναζήτησης εμφανίζεται η έγκριση που είναι σε κατάσταση Αίτηση σε επεξεργασία. Με το κουμπί επιλογή ανακτάται η έγκριση του εγκεκριμένου παραλήπτη και ο χρήστης μπορεί να μεταβάλλει ορισμένα στοιχεία (τα στοιχεία της αρχικής αίτησης από την φόρμα των αιτήσεων παραμένουν αμετάβλητα). Στην καρτέλα ειδικά στοιχεία αίτησης-1 της έγκρισης ο αρμόδιος χρήστης πρέπει να συνδέσει την εγγύηση. Στην ενότητα εγγυήσεις και στο πεδίο Αριθμός Εγγύησης εισάγεται το GRN. Πατώντας TAB γίνεται η ενημέρωση της εγγύησης με τα στοιχεία της εγγύησης αυτόματα από το υποσύστημα των Εγγυήσεων. Πατώντας ο χρήστης το κουμπί στοιχεία εγγύησης εμφανίζονται οι λεπτομέρειες της εγγύησης. Με το κουμπί επιστροφή ο χρήστης επιστρέφει στην προηγούμενη οθόνη.

Ενημέρωση Εγγύησης	ΑΦΜ Υποχρέου	Όνομασία Υποχρέου	Αριθμός Εγγύησης	Λεπτομέρειες	Ποσό Εγγύησης	Κατάσταση Εγγύησης	Διαγραφή
	095448535	AMBER ΕΜΠΟΡΙΚΗ ΚΑΙ ΒΙΟΤΕΧΝΙΚΗ ΕΠΕ	11GR0011021000063	Στοιχεία Εγγύησης	10.000	Έγκυρη	

Αφού ενημερωθεί η έγκριση με όλα τα απαραίτητα στοιχεία από την φόρμα της έγκρισης και το κουμπί ενέργειες επιλέγει έκδοση άδειας.

- Στην συνέχεια με το κουμπί ενέργειες και την επιλογή Έκδοση Άδειας εμφανίζεται pop-up παράθυρο, όπου επιλέγουμε την ημερομηνία ισχύος της άδειας.

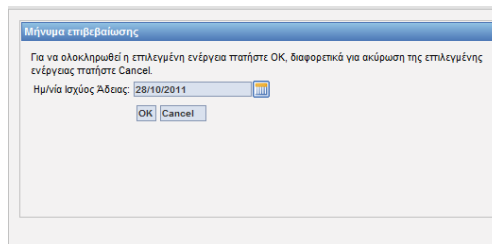

- Επιλέγοντας OK στο μήνυμα επιβεβαίωσης δημιουργείται αριθμός άδειας. Η κατάσταση της άδειας είναι άδεια σε Αναμονή. Η κατάσταση της άδειας του εγκεκριμένου αποστολέα θα γίνει αυτόματα εκδοθείσα την Ημερομηνία Ισχύος της Άδειας που επέλεξε ο χρήστης .

Λειτουργίες | m ln (custoff1) Αποσύνδεση

ICISnet: Υποσύστημα Αδειών/Εγκρίσεων (GR001102) Τ ΕΛΕΥΣΙΝΑΣ Τ ΕΛΕΥΣΙΝΑΣ

Εισαγωγική σελίδα > Άδειες > Έγκριση άδειας Εγγεγραμμένου Αποστολέα ΕΦΚ

» Εγγεγραμμένος Αποστολέας ΕΦΚ Ενέργειες Εκτύπωση Ιστορικό

✓ Η ενέργεια ολοκληρώθηκε με επιτυχία.

Γενικά Στοιχεία Άδειας Ειδικά Στοιχεία Άδειας - 1

Βασικά Στοιχεία Έγκρισης

Κατηγορία Άδειας: Άδεια Εγγεγραμμένου Αποστολέα ΕΦΚ	Τύπος Άδειας: Εγγεγραμμένος Αποστολέας ΕΦΚ
Τελωνιακή Αρχή Έκδοσης: ΠΕΡΙΦΕΡΕΙΑ ΑΤΤΙΚΗΣ	Αρ. Αρχικής Αίτησης: 1234459
Κατάσταση Άδειας: Άδεια Σε Αναμονή	Αρ. Προηγούμενης Αίτησης: 1234459
Ημ/νία Ισχύος Άδειας - Απτό: Έως: 01-11-2011	Αρ. Προηγούμενης Άδειας: EL30000910003
Ημ/νία έναρξης ισχύος τροποποίησης: Απολογία:	Αρ. Τροποποίησης: 0
	Ημ/νία Καχώρησης: 31/10/2011 07:45:00

Αιτών

ΑΦΜ: 095448535	Αρμόδια ΔΟΥ: 1209	Αρ. EORI:
Α.Δ.Τ. - Α.Μ. Επαρτίας: 095448535	Δικαστικός: AMBER ΕΜΠΟΡΙΚΗ ΚΑΙ ΒΙΟΤΕΧΝΙΚΗ ΕΠΕ	Αρ. Άδειας ΑΕΟ:
Έδρα - Πόλη: ΠΕΙΡΑΙΑΣ	Διεύθυνση: ΣΑΡΑΝΤΑΠΟΡΟΥ-ΦΩΚΙΑΔΑΣ	T.K.: 18547
Τηλ.: 4819815	ΦΑΞ: 4819815	e-mail:

1.5. Άδεια Περιστασιακά Εγγεγραμμένου Παραλήπτη ΕΦΚ

1.5.1. Υποβολή Αίτησης

Πλοήγηση

Ο χρήστης, από την φόρμα αναζήτησης αιτήσεων επιλέγει:

- Δημιουργία Αίτησης.

Λειτουργίες | fn ln (custoff1) [Αποσύνδεση](#)

ICISnet: Υποσύστημα Αδειών/Εγκρίσεων (GR001102) Τ ΕΛΕΥΣΙΝΑΣ Τ ΕΛΕΥΣΙΝΑΣ

[Εισαγωγική σελίδα](#) > [Αιτήσεις](#)

>> ΑΙΤΗΣΕΙΣ

Κριτήρια αναζήτησης

Δικαιούχος: Κατάσταση Αίτησης: Ημ/νία Υποβολής Αίτησης: Από: Έως:

ΑΦΜ: Τύπος Υποβολής Αίτησης:

Τελωνιακή Αρχή Έκδοσης: Αρ. Αίτησης/Αρ. Πρωτ.:

Κατηγορία Άδειας:

Τύπος Άδειας:

[Αναζήτηση](#) [Καθαρισμός Κριτηρίων](#) [Δημιουργία Αίτησης](#)

Αποτελέσματα αναζήτησης

- Με την επιλογή της δημιουργίας αίτησης εμφανίζεται το παράθυρο Δημιουργία Αίτησης:

Δημιουργία Αίτησης

Κωδικός Δικαιούχου:

Χώρα:

Τύπος Αναγνωριστικού:

Κατηγορία Άδειας:

Τύπος Άδειας:

- Επιλέγεται ο αριθμός του αναγνωριστικού του δικαιούχου, η χώρα (που ανήκει το αναγνωριστικό GR) και ο τύπος αναγνωριστικού (ΑΦΜ).
- Στην συνέχεια επιλέγεται η κατηγορία και ο τύπος της Άδειας Περιστασιακά Εγγεγραμμένου ΕΦΚ
- Με επιλογή OK εμφανίζεται η φόρμα της αίτησης Περιστασιακά Εγγεγραμμένου Παραλήπτη ΕΦΚ η οποία χωρίζεται σε δύο ενότητες: Στην ενότητα Γενικά στοιχεία της Αίτησης και στην ενότητα ειδικά στοιχεία της αίτησης.
- Στην καρτέλα Γενικά Στοιχεία Αίτησης συμπληρώνονται οι παρατηρήσεις(προαιρετικά), το Όνομα του Αιτούντος και η Ημερομηνία. Ακόμη συμπληρώνεται και ο Αριθμός Πρωτοκόλλου. Τα στοιχεία του δικαιούχου εμφανίζονται αυτόματα από το σύστημα (από το αρχείο Μητρώου του ICISnet βάσει του ΑΦΜ που πληκτρολόγησε ο Χρήστης):

Λειτουργίες | [fn in \(custoff\)](#) | [Αποσύνδεση](#)

ICISnet: Υποσύστημα Αδειών/Εγκρίσεων (GR001102) Τ ΕΛΕΥΣΙΝΑΣ Τ ΕΛΕΥΣΙΝΑΣ

► [Βασικωνικα_αδειες](#) ► [Αιτησεις](#) ► Αίτηση για χορήγηση άδειας Περιστασιακά Εγγεγραμμένου Παραλήπτη ΕΦΚ

» Άδεια Περιστασιακά Εγγεγραμμένου Παραλήπτη ΕΦΚ Ενέργειες Εκτύπωση

Γενικά Στοιχεία Αίτησης Ειδικά Στοιχεία Αίτησης - 1

Βασικά στοιχεία αίτησης

Προς Τελωνιακή Αρχή: Τ ΕΛΕΥΣΙΝΑΣ	Αρ. Αρχικής Αίτησης:
Είδος Υποβολής: Αρχική Αίτηση	Αρ. Προηγούμενης Αίτησης:
Κατάσταση Αίτησης:	Αρ. Αίτησης/Αρ. Πρωτ.: 456789
Τύπος Άδειας: Άδεια Περιστασιακά Εγγεγραμμένου Παραλήπτη ΕΦΚ	Ημ/νία Υποβολής:

Δικαιούχος

ΑΦΜ: 095448535	Αρμόδια ΔΟΥ: 1209	Αρ. ΕΟΡ:
Α.Δ.Τ. - Α.Μ. Εταιρείας: 095448535	Δικαιούχος: AMBER ΕΜΠΟΡΙΚΗ ΚΑΙ ΒΙΟΤΕΧΝΙΚΗ ΕΠΕ	Αρ. Άδειας ΑΕΟ:
Έδρα - Πόλη: ΠΕΙΡΑΙΑΣ	Διεύθυνση: ΣΑΡΑΝΤΑΠΟΡΟΥ-ΦΩΚΑΙΑΣ	Τ.Κ.: 18547
Τηλ.: 4819815	Φ.Α.Σ.: 4819815	e-mail:

Επαναχρησιμοποίηση Άδειας	Ημ/νία Λήξης Άδειας
Επαναχρησιμοποίηση Άδειας <input type="checkbox"/>	Ημ/νία Λήξης Άδειας: 28/11/2011

Συμπληρωματικά έγγραφα

Παρατηρήσεις

Ο/Η Αιτών(-ούσα)

Ο/Η ΑΙΤΩΝ/ΑΙΤΟΥΣΑ: ΟΝΟΜΑ ΑΙΤΟΥΝΤΟΣ Ημερομηνία: 31/10/2011

- Στην καρτέλα Ειδικά Στοιχεία Αίτησης-1 Καταχωρείται ανάλογα με την περίπτωση εγγύηση ή εναλλακτικά ο αριθμός ΔΕΦΚ, τα στοιχεία του αποστολέα (αριθμός άδειας SEED Αποθηκευτή), ο τόπος παραλαβής προϊόντων, ο τρόπος μεταφοράς και η Έδρα της Επιχείρησης.
- Σε περίπτωση που επιλεγεί η ένδειξη μικρός οινοπαραγωγός δεν καταχωρείται στα στοιχεία του αποστολέα ο αριθμός άδειας ΕΦΚ και ο χρήστης πρέπει να συμπληρώσει τα υπόλοιπα στοιχεία του αποστολέα. Αν δεν επιλεγεί η ένδειξη μικρός οινοπαραγωγός καταχωρείται στα στοιχεία του αποστολέα ο αριθμός άδειας ΕΦΚ και αυτόματα εμφανίζονται τα υπόλοιπα στοιχεία του αποστολέα.

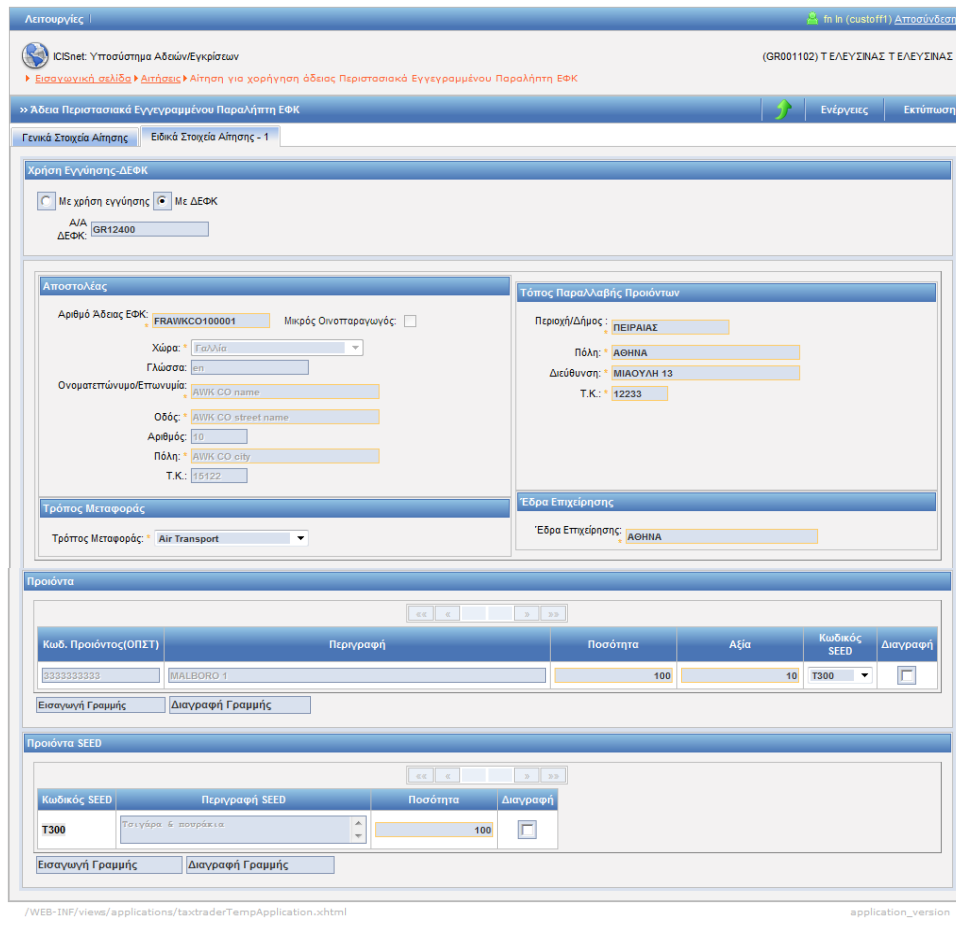

- Τέλος, στο κάτω μέρος της καρτέλας Ειδικά Στοιχεία Αίτησης-1 καταχωρούνται τα προϊόντα (οι κωδικοί προϊόντων ΟΠΣΤ). Πατώντας το κουμπί Εισαγωγή Γραμμής στην ενότητα εμφανίζεται το κάτωθι pop-up παράθυρο. Η αναζήτηση μπορεί να γίνει είτε με κωδικό προϊόντος ή με την περιγραφή του. Στην στήλη επιλογή της οθόνης αναζήτησης προϊόντων επιλέγεται το προϊόν που επιθυμεί ο χρήστης τσεκάροντάς το στην στήλη επιλογή και με το κουμπί ενημέρωση επιστρέφει στην προηγούμενη οθόνη όπου εμφανίζονται τα προϊόντα και ο κωδικός Seed των προϊόντων και συμπληρώνεται η ποσότητα και η αξία.

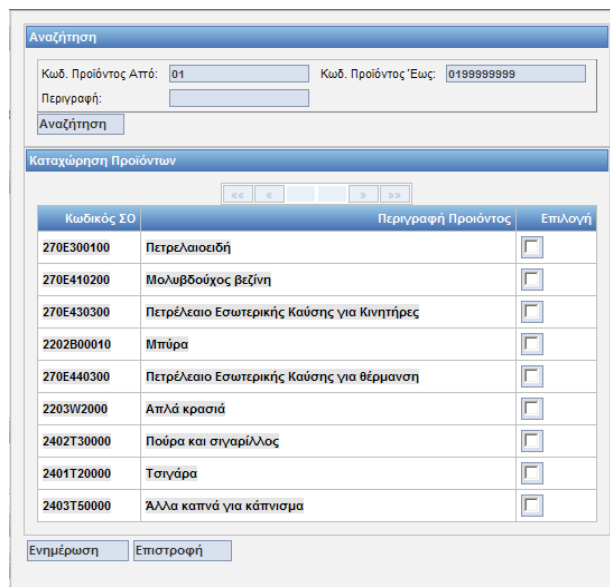

- Ο χρήστης έχει την δυνατότητα, σε περίπτωση που σε ένα εθνικό προϊόν δεν αντιστοιχεί (ή και δεν υπάρχει) ο σωστός κωδικός Seed, να εισάγει τον σωστό κωδικό Seed στον πίνακα προϊόντα Seed. Σε περίπτωση μη σωστής αντιστοιχίας πρέπει πρώτα να διαγραφεί ο κωδικός Seed που εμφανίζεται στην οθόνη στον Πίνακα Προϊόντα Seed τσεκάροντας διαγραφή πρώτα στην στήλη διαγραφή και στην συνέχεια με την επιλογή Διαγραφή Γραμμής. Αυτόματα διαγράφεται και ο κωδικός Seed του Πίνακα Προϊόντα.

Με το κουμπί εισαγωγή γραμμής και την κατηγορία προϊόντος και προϊόν ο χρήστης μπορεί να επιλέξει κωδικό προϊόντος Seed ο οποίος αυτόματα εμφανίζεται στον πίνακα προϊόντα και στην στήλη κωδικός Seed (το προϊόν SEED είναι απαραίτητο).

Έπειτα στην οθόνη Προϊόντα (Εθνικά προϊόντα) και στην στήλη Κωδικός SEED (δεξιά της στήλης Αξία) επιλέγεται ο κατάλληλος αντίστοιχος κωδικός SEED για ένα συγκεκριμένο Εθνικό Προϊόν.

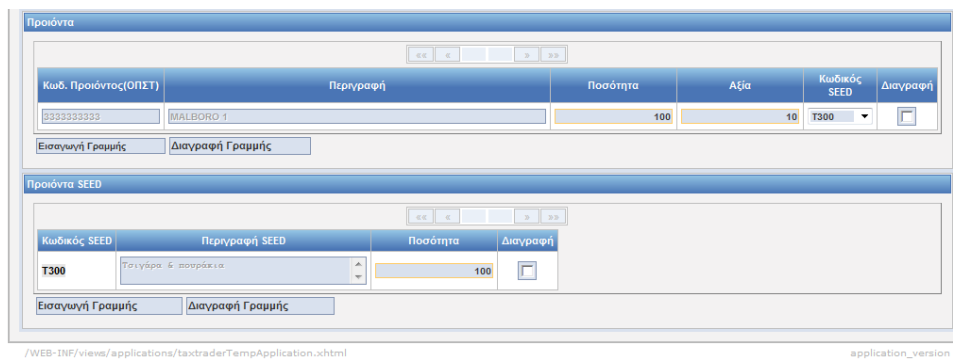

- Μετά την συμπλήρωση των υποχρεωτικών πεδίων και με το κουμπί Ενέργειες επιλέγεται Υποβολή Αίτησης. Στην συνέχεια επιβεβαιώνουμε την υποβολή πατώντας OK από το pop-up παράθυρο:

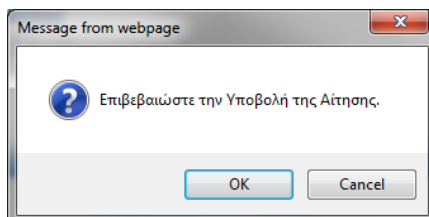

- Δημιουργείται η αρχική αίτηση σε κατάσταση Αίτηση Υποβληθείσα. Από το σημείο αυτό αρμόδιος χρήστης από την φόρμα της Αίτησης μπορεί να αποδεχτεί ή όχι την αίτηση.
- Υπάρχει η δυνατότητα από το κουμπί Ενέργειες – Προσωρινή Αποθήκευση αίτησης ο χρήστης να αποθηκεύσει προσωρινά την Αίτηση οπότε η κατάσταση της Αίτησης γίνεται προσωρινά αποθηκευμένη. Στην συνέχεια από την φόρμα ΑΙΤΗΣΕΙΣ επιλέγει πάλι την αίτηση να την υποβάλει.

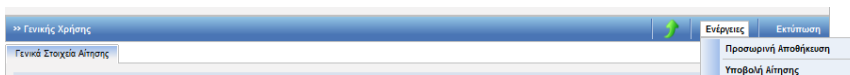

Στην κατάσταση της προσωρινής αποθήκευσης μόνο ο συναλλασσόμενος μπορεί να κάνει ενέργεια δηλαδή να την υποβάλει ενώ το Τελωνείο δεν μπορεί να κάνει καμία ενέργεια.

1.5.2. Αποδοχή Αίτησης

- Από την φόρμα αναζήτησης Αιτήσεων με επιλογή της αίτησης από τον Αρμόδιο Τελωνειακό Υπάλληλο και με το κουμπί Ενέργειες-Αποδοχή Αίτησης ο τελωνειακός υπάλληλος αποδέχεται την αίτηση.

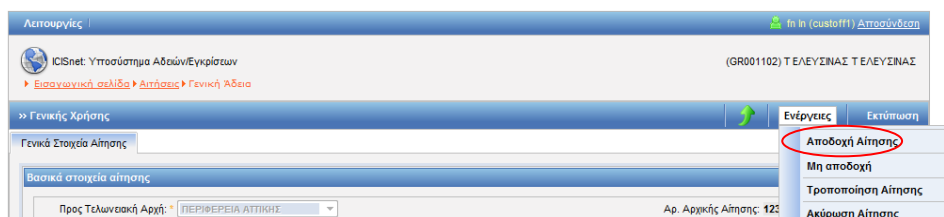

- Με την αποδοχή της αίτησης:
 - ✚ Η κατάσταση της Αίτησης γίνεται Αίτηση Αποδεκτή και ταυτόχρονα
 - ✚ Δημιουργείται αυτόματα και μία έγκριση σε κατάσταση Αίτηση σε Επεξεργασία η οποία εμφανίζεται στην φόρμα αναζήτησης Αδειών.

Λειτουργίες | fn ln (custoff1) Διτσούνδση

ICISnet: Υποσύστημα Αδειών/Εγκρίσεων (GR001102) Τ ΕΛΕΥΣΙΑΣ Τ ΕΛΕΥΣΙΑΣ

Εισαγωγική σελίδα > Αίτησεις > Αίτηση για χορήγηση άδειας Περιστασιακά Εγγεγραμμένου Παραλήπτη ΕΦΚ

>> Άδεια Περιστασιακά Εγγεγραμμένου Παραλήπτη ΕΦΚ Ενέργειες Εκτύπωση

Γενικά Στοιχεία Αίτησης Ειδικά Στοιχεία Αίτησης - 1

Βασικά στοιχεία αίτησης

Προς Τελωνιακή Αρχή: ΤΕΛΕΥΣΙΑΣ Αρ. Αρχικής Αίτησης: 456789

Είδος Υποβολής: Αρχική Αίτηση Αρ. Προηγούμενης Αίτησης:

Κατάσταση Αίτησης: **Αίτηση Αποδεκτή** Αρ. Αίτησης/Αρ. Πρωτ.: 456789

Τύπος Άδειας: Άδεια Περιστασιακά Εγγεγραμμένου Παραλήπτη ΕΦΚ Ημ/νία Υποβολής: 01-11-2011

Δικαιούχος

ΑΦΜ: 095448535 Αρμόδια ΔΟΥ: 1209

Α.Δ.Τ. - Α.Μ. Εταιρείας: 095448535 Δικαιούχος: AMBER ΕΜΠΟΡΙΚΗ ΚΑΙ ΒΙΟΤΕΧΝΙΚΗ ΕΠΕ

Έδρα - Πόλη: ΠΕΙΡΑΙΑΣ Διεύθυνση: ΣΑΡΑΝΤΑΠΟΡΟΥ-ΦΩΚΙΑΙΣ 0000

Τηλ.: 4819815 ΦΑΞ: 4819815 Αρ. ΕΟΡ: Αρ. Άδειας ΑΕΟ: Τ.Κ.: 18547 e-mail:

1.5.3. Έγκριση-Έκδοση Άδειας

Πλοήγηση

Ο χρήστης, από την φόρμα αναζήτησης αδειών επιλέγει:

- Κατηγορία άδειας: Άδεια Περιστασιακά Εγγεγραμμένου Παραλήπτη ΕΦΚ προκειμένου να αναζητήσει την έγκριση του περιστασιακά εγγεγραμμένου παραλήπτη.

Λειτουργίες | frm_menu_links | custoff1 cus

ICISnet: Υποσύστημα Αδειών/Εγκρίσεων (GR001102) Τ ΕΛΕΥΣΙΑΣ Τ ΕΛΕΥΣΙΑΣ

Εισαγωγική σελίδα > Άδειες

>> ΑΔΕΙΕΣ

Κριτήρια αναζήτησης

Δικαιούχος: Κατάσταση Αίτησης/Άδειας:

ΑΦΜ: Τύπος Υποβολής Αίτησης:

Τελωνείο Έκδοσης: Αρ. Αίτησης:

Αρ. Άδειας: Αρ. Άδειας:

Κατηγορία Άδειας: Ημ/νία έκδοσης άδειας: Από: Έως:

Βιβλίο: Ημ/νία λήξης Άδειας: Από: Έως:

Ημ/νία Τροποποίησης Άδειας: Από: Έως:

Αναζήτηση Καθαρισμός Κριτηρίων Εκτύπωση

Αποτελέσματα αναζήτησης

Κατηγορία Άδειας	Τύπος Άδειας	Κατάσταση	Αρ. Άδειας	Αρ. Αίτησης	Δικαιούχος	ΑΦΜ	Ημ/νία Υποβολής	Ημ/νία Ισχύος Άδειας	Ημ/νία Λήξης Άδειας
Επιλογή	Άδεια Περιστασιακά Εγγεγραμμένου Παραλήπτη ΕΦΚ	Αίτηση σε Επεξεργασία		2010-GR000150-3603	ΕΙΣΑΓΟΓΕΣ-ΕΞΑΓΟΓΕΣ ΘΕΟΧΑΡΑΚΗΣ	062409068	23-03-2010		

- Στην φόρμα αποτελέσματα αναζήτησης εμφανίζεται η έγκριση που είναι σε κατάσταση Αίτηση σε επεξεργασία. Με το κουμπί επιλογή ανακτάται η έγκριση του εγκεκριμένου παραλήπτη και ο χρήστης μπορεί να μεταβάλλει ορισμένα στοιχεία (τα στοιχεία της αρχικής αίτησης από την φόρμα των αιτήσεων παραμένουν αμετάβλητα). Στην καρτέλα ειδικά στοιχεία αίτησης-1 της έγκρισης ο αρμόδιος χρήστης πρέπει να συνδέσει την εγγύηση στην περίπτωση που ο συναλλασσόμενος επιλέξει εγγύηση προκειμένου να του εκδοθεί η άδεια αφού πρώτα υπολογιστούν οι φόροι. Για την σύνδεση της έγκρισης με την εγγύηση ο χρήστης στην ενότητα εγγυήσεις και στο πεδίο Αριθμός Εγγύησης εισάγει το GRN. Πατώντας TAB γίνεται η ενημέρωση της εγγύησης με τα στοιχεία της εγγύησης αυτόματα από το υποσύστημα των Εγγυήσεων. Πατώντας ο χρήστης το κουμπί στοιχεία εγγύησης εμφανίζονται οι λεπτομέρειες της εγγύησης. Με το κουμπί επιστροφή ο χρήστης επιστρέφει στην προηγούμενη οθόνη.

Στην στήλη ποσότητα του πίνακα προϊόντα αναγράφονται αναγράφεται η ποσότητα σύμφωνα με τις μονάδες που παρακολουθούνται τα εθνικά προϊόντα προκειμένου να υπολογιστούν οι φόροι. Με το κουμπι υπολογισμός φόρου για κάθε προϊόν εμφανίζεται αναλυτικά σε pop-up παράθυρο η ανάλυση των φόρων (ο υπολογισμός γίνεται αυτόματα από το Υποσύστημα Taric).

Κωδικός Φορολογίας	Περιγραφή	Ποσό δασμών/φόρων
200	ΦΟΡΟΣ ΚΑΤΑΝΑΛΩΣΗΣ ΟΙΝΟΠΝΕΥΜΑΤΟΣ ΕΓΧΩΡΙΩΝ ΚΑΙ ΚΟΙΝΟΤΙΚΩΝ	54.00
818	ΕΤΕΠΠΑΑ	2.16
822	ΟΓΑ Χαρτοσήμου ΕΤΕΠΠΑΑ	0.01
820	Χαρτόσημο ΕΤΕΠΠΑΑ	0.04
314	ΦΠΑ ΣΤΗΝ ΑΙΒΥΛΙΚΗ ΑΛΚΟΟΛΗ ΚΑΙ ΑΛΚΟΟΛΟΥΧΑ ΠΟΤΑ ΕΓΧΩΡΙΑ ΚΑΙ ΕΕ	48.68
Γενικό Σύνολο		104.89

Επιστροφή

Με το κουμπι επιστροφή ενημερώνεται το πεδίο Φόρος της φόρμας. Υπάρχει η δυνατότητα να γίνει μεταβολή του φόρου που προτείνεται από το Υποσύστημα Taric.

Σε περίπτωση που απαιτούνται και συμπληρωματικές μονάδες δίπλα στο πεδίο αξία εμφανίζεται λίστα με πρόσθετες συμπληρωματικές μονάδες όπου ο χρήστης πρέπει να συμπληρώσει την τιμή της κάθε μονάδας.

Στην στήλη ποσότητα του πίνακα προϊόντα Seed η ποσότητα είναι εκφρασμένη σύμφωνα με τις μονάδες που παρακολουθούνται τα προϊόντα κοινοτικά (Κανονισμός 684/2009). Εάν υπάρχουν περισσότεροι του ενός εθνικοί κωδικοί που αντιστοιχούν σε έναν κωδικό Seed η ποσότητα είναι το σύνολο των κωδικών αυτών. Ο χρήστης πρέπει στην περίπτωση που οι μονάδες παρακολούθησης εθνικά και κοινοτικά διαφέρουν, να μεταβάλλει την ποσότητα σύμφωνα με τις μονάδες κοινοτικής παρακολούθησης.

Αποστολή

ICISnet: Υποσύστημα Αδειών/Εγκρίσεων

Εισαγωγικά στοιχεία > Άδειες > Έγκριση άδειας Περιστασιακά Εγγεγραμμένου Παραλήπτη ΕΦΚ

GR001102) Τ ΕΛΕΥΣΙΝΑΣ Τ ΕΛΕΥΣΙΝΑΣ

Ενέργειες Εκτύπωση

Αποθήκευση

Απόρριψη Αίτησης

Εκδοση Άδειας

Χρήση Εγγύησης-ΔΕΦΚ

Με χρήση εγγύησης Με ΔΕΦΚ

Α/Α ΔΕΦΚ: GR12400

Αποστολέας

Αριθμό Άδειας ΕΦΚ: ΕΦΚ/ΚΟ100001 Μικρός Ονομαστικός:

Χώρα: Γαλλία

Γλώσσα: en

Όνομασπώνυμο/Επωνυμία: BWHK.CO name

Οδός: BWHK.CO street name

Αριθμός: 00

Πόλη: BWHK.CO city

Τ.Κ.: 05122

Τύπος Παραλαβής Προϊόντων

Περιοχή/Δίμοιο: ΠΕΙΡΑΙΑΣ

Πόλη: ΑΘΗΝΑ

Διεύθυνση: ΜΙΑΣΟΥΗ 13

Τ.Κ.: 02233

Τρόπος Μεταφοράς

Τρόπος Μεταφοράς: Air Transport

Έδρα Επιχείρησης

Έδρα Επιχείρησης: ΑΘΗΝΑ

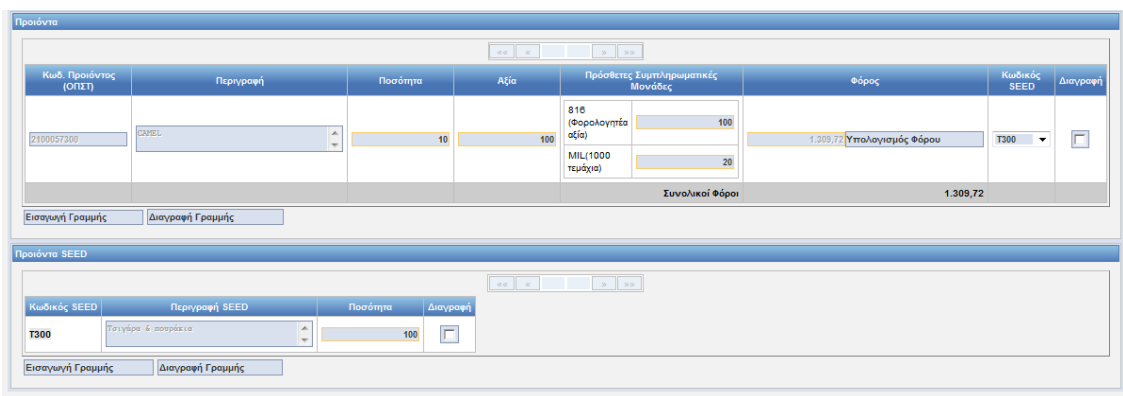

- Σε περίπτωση που ο χρήστης επιλέξει Με χρήση Εγγύησης εμφανίζονται τα στοιχεία της εγγύησης όπως φαίνονται στην φόρμα που ακολουθεί. Με την καταχώρηση του GRN της εγγύησης εμφανίζονται αυτόματα όλα τα υπόλοιπα στοιχεία της από το Υποσύστημα Εγγυήσεων.

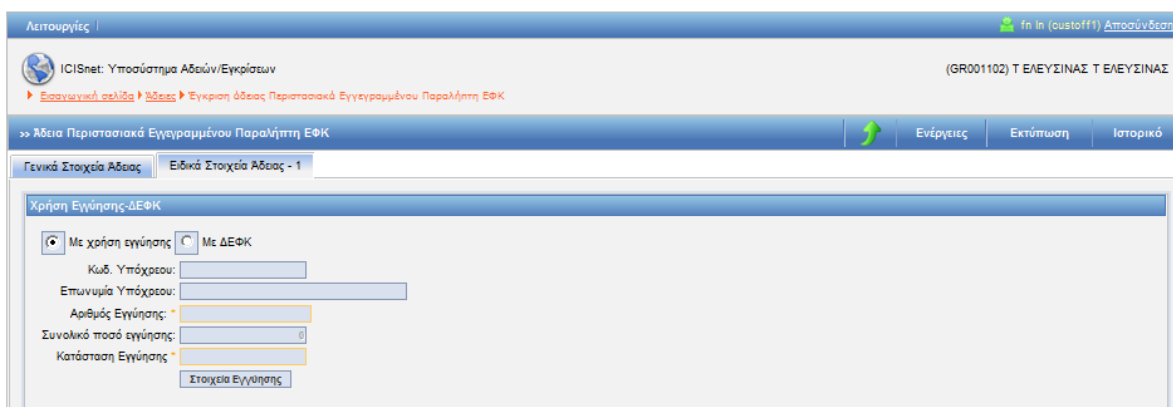

- Αφού συμπληρωθούν όλα τα στοιχεία από την φόρμα της έγκρισης επιλέγοντας το κουμπί Ενέργειες -Έκδοση άδειας εμφανίζεται pop-up παράθυρο.

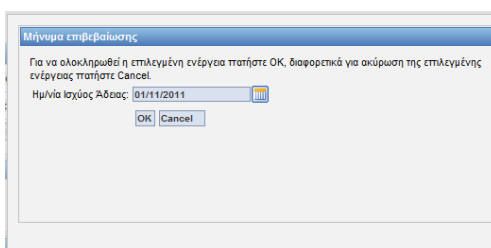

- Επιλέγουμε την ημερομηνία ισχύος της άδειας.
- Επιλέγοντας OK στο μήνυμα επιβεβαίωσης δημιουργείται αριθμός. Η κατάσταση της άδειας είναι άδεια σε Αναμονή. Η κατάσταση της άδειας του περιστασιακά εγγεγραμμένου παραλήπτη θα γίνει αυτόματα εκδοθείσα την επόμενη μέρα.

1.6. Άδεια Σύστασης και Λειτουργίας Φορολογικής Αποθήκης Ισοπροπολυτικής Αλκοόλης ΕΦΚ

1.6.1. Υποβολή Αίτησης

Πλοήγηση

Ο χρήστης, από την φόρμα αναζήτησης αιτήσεων επιλέγει:

- Δημιουργία Αίτησης.

- Με την επιλογή της δημιουργίας αίτησης εμφανίζεται το παράθυρο Δημιουργία Αίτησης:

- Επιλέγεται ο αριθμός του αναγνωριστικού του δικαιούχου, η χώρα (που ανήκει το αναγνωριστικό GR) και ο τύπος αναγνωριστικού (ΑΦΜ).

Στην συνέχεια επιλέγεται η κατηγορία και ο τύπος της Άδειας Σύστασης και Λειτουργίας Φορολογικής Αποθήκης Ισοπροπυλικής Αλκοόλης ΕΦΚ.

- Με επιλογή OK εμφανίζεται η φόρμα της αίτησης Σύστασης και Λειτουργίας Φορολογικής Αποθήκης Ισοπροπυλικής Αλκοόλης ΕΦΚ η οποία χωρίζεται σε δύο ενότητες: Στην ενότητα Γενικά στοιχεία της Αίτησης και στην ενότητα ειδικά στοιχεία της αίτησης.
- Στην καρτέλα Γενικά Στοιχεία Αίτησης συμπληρώνονται οι παρατηρήσεις(προαιρετικά), το Όνομα του Αιτούντος και η Ημερομηνία. Ακόμη συμπληρώνεται και ο Αριθμός Πρωτοκόλλου. Τα στοιχεία του δικαιούχου εμφανίζονται αυτόματα από το σύστημα (από το αρχείο Μητρώου του ICISnet βάσει του ΑΦΜ που πληκτρολόγησε ο Χρήστης):

- Στην καρτέλα Ειδικά Στοιχεία Αίτησης-1 καταχωρούνται:
 - οι Εγγυήσεις Αποθήκης (προαιρετικές στην Αίτηση)
 - τα στοιχεία της φορολογικής αποθήκης
 - οι δραστηριότητες (πολλές δραστηριότητες λίστα)
 - η Λογιστική Αποθήκης
- Σχετικά με τα Στοιχεία Φορολογικής Αποθήκης επιλέγεται η Επωνυμία, το Τελωνείο Ελέγχου και τα στοιχεία της Διεύθυνσης Αποθήκης. Στον Αποθηκευτή καταχωρείται το ΑΦΜ και με tab επιστρέφονται τα στοιχεία του από το Μητρώο. Συμπληρώνεται και ο αριθμός δεξαμενών.

Στοιχεία Φορολογικής Αποθήκης

Τελωνία Ελέγχου: * ΑΘΗΝΩΝ

Στοιχεία Τελωνίου: Διεύθυνση: 12ο ΧΙΛΙΟΜ ΕΘ. ΟΔΟΥ ΑΘΗΝΩΝ ΛΑΜΙΑΣ, ΑΘΗΝΑ Τηλ: +30 210-2889733 +3 Fax:

Επωνυμία: * ΑΠΟΣΗΚΗ ΑΛΚΟΟΛΩΝ Α

Αναλυτική Περιγραφή:

Περιοχή/Δήμος:

Πόλη: * ΑΘΗΝΩΝ

Οδός: * ΤΑΞΙΑΧΩΝ Αριθμός: * 67 Τ.Κ.: * 89900

Τηλ: Fax: e-mail:

Αποθηκευτής(ΑΦΜ): 090009605 Επωνυμία: ΓΕΡΟΝΙΚΟΛΟΣ ΠΑΝΤΑΖ

Πλήθος Δεξαμενών: 2

- Σχετικά με τις Εγγυήσεις καταχωρείται ο αριθμός της Εγγύησης GRN. Με tab επιστρέφονται από το Υποσύστημα Εγγυήσεων το Ποσό και η Κατάσταση της Εγγύησης.

Εγγυήσεις

ΑΦΜ Υποχρέου	Όνομασία Υποχρέου	Αριθμός Εγγύησης	Λεπτομέρειες	Ποσό Εγγύησης	Κατάσταση Εγγύησης	Διαγραφή
090009605	ΓΕΡΟΝΙΚΟΛΟΣ ΠΑΝΤΑΖ	12GR0011022000005	Στοιχεία Εγγύησης	10.000	Έγκυρη	<input type="checkbox"/>
Σύνολο				10.000		

Εισαγωγή Γραμμής Διαγραφή Γραμμής

- Ακόμη πατώντας το κουμπί Στοιχεία Εγγύησης εμφανίζονται λεπτομέρειες της εγγύησης από το pop-up παράθυρο. Με το κουμπί Επιστροφή ο χρήστης επιστρέφει στην Καρτέλα Ειδικά Στοιχεία Αίτησης-1.

Στοιχεία Εγγύησης-Αριθμός Εγγύησης:12GR0011022000005

Αρ. Παραστατικού	Ποσό Εγγύησης	Τύπος Παραστατικού	Εκδότης	Ημ. Λήξης
1231	10.000	Εγγυητική Επιστολή Τραπεζής	ΓΕΡΟΝΙΚΟΛΟΣ ΠΑΝΤΑΖ	

Επιστροφή

- Μετά την συμπλήρωση των υποχρεωτικών πεδίων με το κουμπί **Ενέργειες** επιλέγουμε **-Υποβολή Αίτησης**.

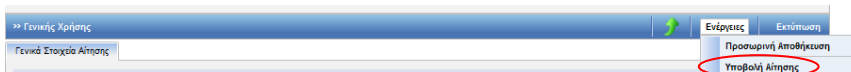

- Στην συνέχεια επιβεβαιώνουμε την υποβολή πατώντας **OK** από το pop-up παράθυρο:

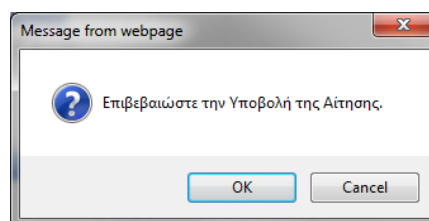

Δημιουργείται η αρχική αίτηση σε κατάσταση **Αίτηση Υποβληθείσα**. Από το σημείο αυτό το Τελωνείο από την φόρμα **Αίτηση Φορολογικής Αποθήκης** και από το κουμπί **ενέργειες** μπορεί να αποδεχτεί ή όχι την αίτηση:

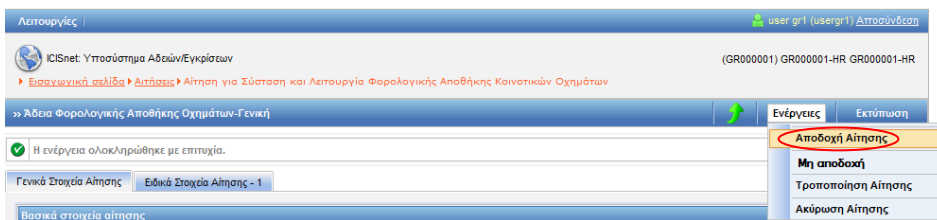

Υπάρχει η δυνατότητα από το κουμπί Ενέργειες – Προσωρινή Αποθήκευση αίτησης ο χρήστης να αποθηκεύσει προσωρινά την Αίτηση οπότε η κατάσταση της Αίτησης γίνεται προσωρινά αποθηκευμένη. Στην συνέχεια από την φόρμα ΑΙΤΗΣΕΙΣ επιλέγει πάλι την αίτηση να την υποβάλει.

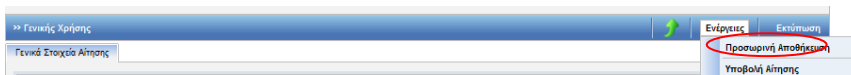

Στην κατάσταση της προσωρινής αποθήκευσης μόνο ο συναλλασσόμενος μπορεί να κάνει ενέργεια δηλαδή να την υποβάλει ενώ το Τελωνείο δεν μπορεί να κάνει καμία ενέργεια.

1.6.2. Αποδοχή Αίτησης

- Από την φόρμα αναζήτησης Αιτήσεων με επιλογή της αίτησης από τον αρμόδιο χρήστη Υπάλληλο και με το κουμπί Ενέργειες και την επιλογή Αποδοχή Αίτησης ο χρήστης αποδέχεται την αίτηση.

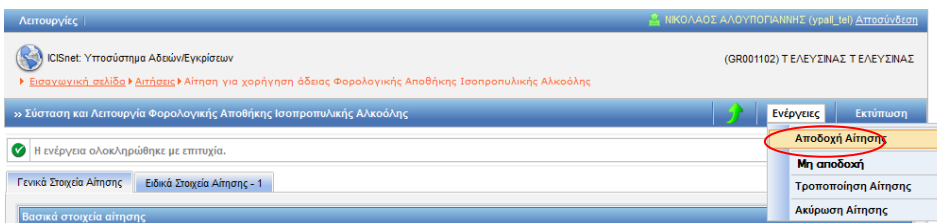

- Με την αποδοχή της αίτησης:
 - Η κατάσταση της Αίτησης γίνεται Αίτηση Αποδεκτή και ταυτόχρονα δημιουργείται αυτόματα και μία έγκριση σε κατάσταση Αίτηση σε Επεξεργασία η οποία εμφανίζεται στην φόρμα αναζήτησης Αδειών.

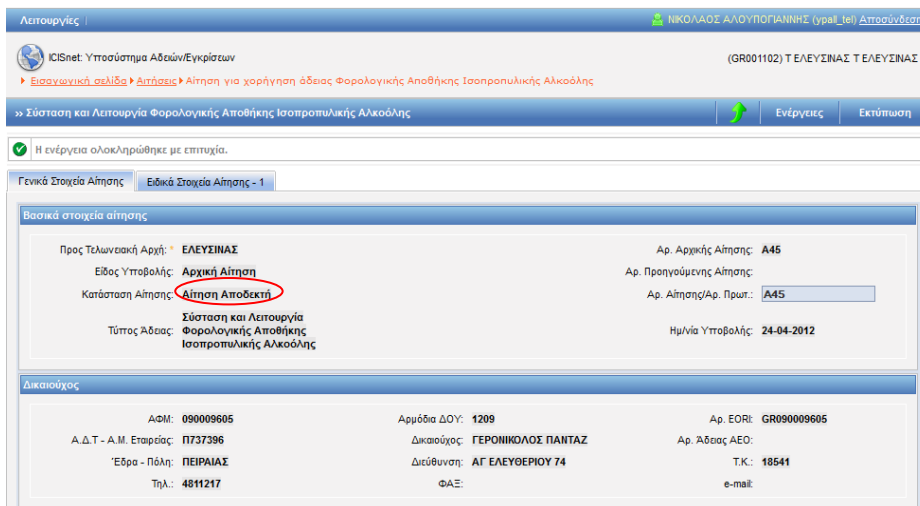

1.6.3. Έγκριση-Έκδοση Άδειας

Πλοήγηση

Ο χρήστης, από τα κριτήρια της φόρμας αναζήτησης αδειών επιλέγει:

- Κατηγορία άδειας:
Άδεια Σύστασης και Λειτουργίας Φορολογικής Αποθήκης Ισοπροπυλικής Αλκοόλης ΕΦΚ προκειμένου να αναζητήσει την αντίστοιχη έγκριση.

Λειτουργίες | ΝΙΚΟΛΑΟΣ ΑΛΟΥΠΟΓΙΑΝΝΗΣ (ypafl_tel) [Αποσύνδεση](#)

ICISnet Υποσύστημα Αδειών/Εγκρίσεων (GR001102) Τ ΕΛΕΥΣΙΝΑΣ Τ ΕΛΕΥΣΙΝΑΣ

Εισαγωγικά αελίδα > Άδειες

>> ΑΔΕΙΕΣ

Κριτήρια αναζήτησης

Δικαιούχος: Κατάσταση Άδειας: Ημ/νία έκδοσης άδειας: Από: Έως:

ΑΦΜ: Τύπος Υποβολής Αίτησης: Ημ/νία λήξης Άδειας: Από: Έως:

Τελωνιακή Αρχή Έκδοσης: ΕΛΕΥΣΙΝΑΣ Αρ. Αίτησης/Αρ. Πρωτ.: Ημ/νία Τροποποίησης Άδειας: Από: Έως:

Αρ. Άδειας:

Κατηγορία Άδειας: Άδεια Σύστασης και Λειτουργίας Φορολογικής Αποθήκης Ισοπροπυλικής Αλκοόλης ΕΦΚ

Τύπος Άδειας: Σύσταση και Λειτουργία Φορολογικής Αποθήκης Ισοπροπυλικής Αλκοόλης

Αναζήτηση Καθαρισμός Κριτηρίων Εκτύπωση

Αποτελέσματα αναζήτησης

Κατηγορία Άδειας	Τύπος Άδειας	Κατάσταση	Αρ. Άδειας	Αρ. Αίτησης/Αρ. Πρωτ.	Δικαιούχος	ΑΦΜ	Ημ/νία Υποβολής	Ημ/νία Ισχύος Άδειας	Ημ/νία Λήξης Άδειας	Ημ/νία Καταχώρησης
Επιλογή Άδεια Σύστασης και Λειτουργίας Φορολογικής Αποθήκης Ισοπροπυλικής Αλκοόλης ΕΦΚ	Σύσταση και Λειτουργία Φορολογικής Αποθήκης Ισοπροπυλικής Αλκοόλης	Αίτηση σε Επεξεργασία		A45	ΓΕΡΟΝΙΚΟΛΟΣ ΠΑΝΤΑΖ	090009605	24-04-2012			24/04/2012 16:22:00

- Στην φόρμα αποτελέσματα αναζήτησης εμφανίζεται η έγκριση που είναι σε κατάσταση Αίτηση σε επεξεργασία. Με το κουμπί επιλογή ανακτάται η έγκριση της Σύστασης και Λειτουργίας Φορολογικής Αποθήκης Ισοπροπυλικής Αλκοόλης ΕΦΚ και ο χρήστης μπορεί να μεταβάλλει ορισμένα στοιχεία (τα στοιχεία της αρχικής αίτησης από την φόρμα των αιτήσεων παραμένουν αμετάβλητα).

- Στην συνέχεια με το κουμπί ενέργειες και την επιλογή Έκδοση Άδειας εμφανίζεται pop-up παράθυρο.

The dialog box is titled 'Μήνυμα επιβεβαίωσης' (Confirmation Message). It contains the following text: 'Για να ολοκληρωθεί η επιλεγμένη ενέργεια πατήστε OK, διαφορετικά για ακύρωση της επιλεγμένης ενέργειας πατήστε Cancel.' Below the text, there is a date field showing '24/04/2012' and a calendar icon. At the bottom, there are 'OK' and 'Cancel' buttons.

- Επιλέγοντας OK στο μήνυμα επιβεβαίωσης δημιουργείται αριθμός άδειας. Η κατάσταση της άδειας είναι άδεια Εκδοθείσα.

1.7. Άδεια Φορολογικού Αντιπροσώπου ΕΦΚ

1.7.1. Υποβολή Αίτησης

Πλοήγηση

Ο χρήστης, από την φόρμα αναζήτησης αιτήσεων επιλέγει:

- Δημιουργία Αίτησης.

- Με την επιλογή της δημιουργίας αίτησης εμφανίζεται το παράθυρο Δημιουργία Αίτησης:

- Επιλέγεται ο αριθμός του αναγνωριστικού του δικαιούχου, η χώρα (που ανήκει το αναγνωριστικό GR) και ο τύπος αναγνωριστικού (ΑΦΜ).
Στην συνέχεια επιλέγεται η κατηγορία και ο τύπος της Άδειας Φορολογικού Αντιπροσώπου ΕΦΚ.

- Με επιλογή OK εμφανίζεται η φόρμα της αίτησης Φορολογικού Αντιπροσώπου ΕΦΚ η οποία χωρίζεται σε δύο ενότητες; Στην ενότητα Γενικά στοιχεία της Αίτησης και στην ενότητα ειδικά στοιχεία της αίτησης.
- Στην καρτέλα Γενικά Στοιχεία Αίτησης συμπληρώνονται οι παρατηρήσεις(προαιρετικά), το Όνομα του Αιτούντος και η Ημερομηνία. Ακόμη συμπληρώνεται και ο Αριθμός Πρωτοκόλλου. Τα στοιχεία του δικαιούχου εμφανίζονται αυτόματα από το σύστημα (από το αρχείο Μητρώου του ICISnet βάσει του ΑΦΜ που πληκτρολόγησε ο Χρήστης):

- Στην καρτέλα Ειδικά Στοιχεία Αίτησης-1 καταχωρούνται:
 - Προϊόντα
 - Παραλήπτες
 - Εκπροσωπούμενος Πωλητής
 - Τελωνείο Ελέγχου
 - Οι Εγγυήσεις (προαιρετικές στην Αίτηση)
 - Σχετικά με τα προϊόντα επιλέγονται:
 - ✚ η κατηγορία προϊόντος ΕΦΚ από λίστα τιμών κατηγοριών προϊόντων
 - ✚ ο κωδικός προϊόντος Seed από λίστα τιμών προϊόντων SEED
 - Σε περίπτωση που συμπληρωθεί μόνο η κατηγορία προϊόντος χωρίς κωδικό προϊόντος Seed αυτό θα σημαίνει ότι συμπεριλαμβάνονται όλοι οι συσχετιζόμενοι με την κατηγορία αυτοί κωδικοί προϊόντων SEED.
 - Σχετικά με τα Στοιχεία Εκπροσωπούμενος Πωλητής υπάρχουν δύο δυνατότητες:
 - ✚ α. Να επιλεγεί ο πωλητής με Αριθμό ΕΦΚ
 - ✚ β. Να επιλεγεί ο πωλητής με Αριθμό VAT
- επιλέγοντας την αντίστοιχη ένδειξη (Αριθμό Άδειας ΕΦΚ ή Αριθμός VAT).

- Στην περίπτωση α. πληκτρολογείται ο αριθμός άδειας SEED ενός κοινοτικού Αποθηκευτή και με tab εμφανίζονται αυτόματα τα στοιχεία του τα οποία δεν επιτρέπεται να μεταβληθούν.

Εκπρωσώπουμενος Πωλητής

Αριθμός ΕΦΚ/Αριθμός ΦΠΑ: Αριθμό Άδειας ΕΦΚ Αριθμός VAT

Χώρα:

Γλώσσα:

Όνομασπώνυμο/Επωνυμία:

Οδός:

Αριθμός:

Πόλη:

T.K.:

- Στην περίπτωση β. πληκτρολογείται ο αριθμός VAT του πωλητή και όλα τα υπόλοιπα στοιχεία του από τον χρήστη.
- Σχετικά με τις Εγγυήσεις καταχωρείται ο αριθμός της Εγγύησης GRN. Με tab επιστρέφονται από το Υποσύστημα Εγγυήσεων το Ποσό και η Κατάσταση της Εγγύησης.

Εγγυήσεις

ΑΦΜ Υποχρέου	Ονομασία Υποχρέου	Αριθμός Εγγύησης	Λεπτομέρειες	Ποσό Εγγύησης	Κατάσταση Εγγύησης	Διαγραφή
090009605	ΓΕΡΟΝΙΚΟΛΟΣ ΠΑΝΤΑΖ	12GR0040192000004	Στοιχεία Εγγύησης	10.000	Έγκυρη	<input type="checkbox"/>

Σύνολο: 10.000

- Ακόμη πατώντας το κουμπί Στοιχεία Εγγύησης εμφανίζονται λεπτομέρειες της εγγύησης από το pop-up παράθυρο:

Στοιχεία Εγγύησης-Αριθμός Εγγύησης:12GR0011022000005

Αρ. Παραστατικού	Ποσό Εγγύησης	Τύπος Παραστατικού	Εκδότης	Ημ. Λήξης
1231	10.000	Εγγυητική Επιστολή Τραπεζής	ΓΕΡΟΝΙΚΟΛΟΣ ΠΑΝΤΑΖ	

- Προϊόντα (Products):** A table with columns for 'Κατηγορία Προϊόντος' (Product Category), 'Προϊόν' (Product), and 'Διαγραφή' (Delete). It lists 'Μπίρα-Β' (Beer-B) and 'Κρασί (περιλαμβανομένων ποτών ζύμωσης εκτός από κρασί και μπίρα)-W' (Wine (including fermented beverages other than wine and beer)-W).
- Παραλήπτες (Recipients):** A table with columns for 'ΑΦΜ' (VAT ID), 'Όνοματεπώνυμο' (Name), 'Διεύθυνση' (Address), and 'Διαγραφή' (Delete). It shows '090009605', 'ΓΕΡΟΝΙΚΟΛΟΣ ΠΑΝΤΑΖ', and 'ΑΓ ΕΛΕΥΘΕΡΙΟΥ 74'.
- Εκπρωσωπούμενος Πωλητής (Representative Seller):** Fields for 'Αριθμός ΕΦΚ/Αριθμός ΦΠΑ' (EFC/VAT Number), 'Χώρα' (Country), 'Γλώσσα' (Language), 'Όνοματεπώνυμο/Επωνυμία' (Name/Trade Name), 'Οδός' (Street), 'Αριθμός' (Number), 'Πόλη' (City), and 'Τ.Κ.' (Postal Code).
- Τελωνείο Ελέγχου (Customs Control Office):** Fields for 'Τελωνείο Ελέγχου' (Customs Office), 'Κωδικός' (Code), 'Επωνυμία' (Trade Name), 'Διεύθυνση' (Address), 'Τηλέφωνο' (Phone), and 'Φαξ' (Fax).
- Εγγυήσεις (Guarantees):** A table with columns for 'ΑΦΜ Υποχρέου' (Debtor VAT ID), 'Όνομασία Υποχρέου' (Debtor Name), 'Αριθμός Εγγύησης' (Guarantee Number), 'Λεπτομέρειες' (Details), 'Ποσό Εγγύησης' (Guarantee Amount), 'Κατάσταση Εγγύησης' (Guarantee Status), and 'Διαγραφή' (Delete). It shows a guarantee for '10.000'.

- Μετά την συμπλήρωση των υποχρεωτικών πεδίων με το κουμπί Ενέργειες επιλέγουμε -Υποβολή Αίτησης.

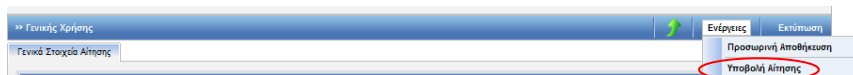

- Στην συνέχεια επιβεβαιώνουμε την υποβολή πατώντας OK από το pop-up παράθυρο:

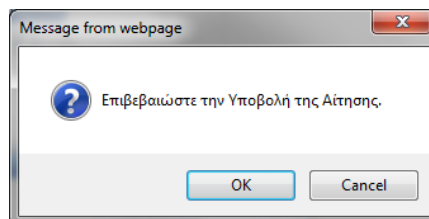

Δημιουργείται η αρχική αίτηση σε κατάσταση Αίτηση Υποβληθείσα. Από το σημείο αυτό το Τελωνείο από την φόρμα Αίτηση Φορολογικής Αποθήκης και από το κουμπί ενέργειες μπορεί να αποδεχτεί ή όχι την αίτηση:

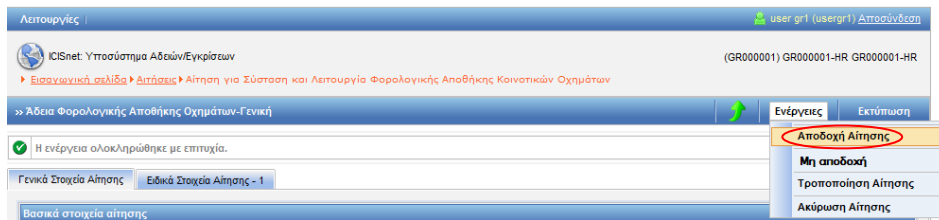

Υπάρχει η δυνατότητα από το κουμπί Ενέργειες – Προσωρινή Αποθήκευση αίτησης ο χρήστης να αποθηκεύσει προσωρινά την Αίτηση οπότε η κατάσταση της Αίτησης γίνεται προσωρινά αποθηκευμένη. Στην συνέχεια από την φόρμα ΑΙΤΗΣΕΙΣ επιλέγει πάλι την αίτηση να την υποβάλει.

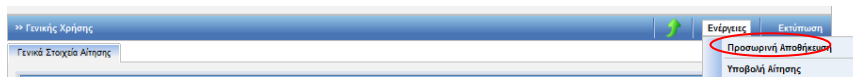

Στην κατάσταση της προσωρινής αποθήκευσης μόνο ο συναλλασσόμενος μπορεί να κάνει ενέργεια δηλαδή να την υποβάλει ενώ το Τελωνείο δεν μπορεί να κάνει καμία ενέργεια.

1.7.2. Αποδοχή Αίτησης

- Από την φόρμα αναζήτησης Αιτήσεων με επιλογή της αίτησης από τον αρμόδιο χρήστη Υπάλληλο και με το κουμπί Ενέργειες και την επιλογή Αποδοχή Αίτησης ο χρήστης αποδέχεται την αίτηση.

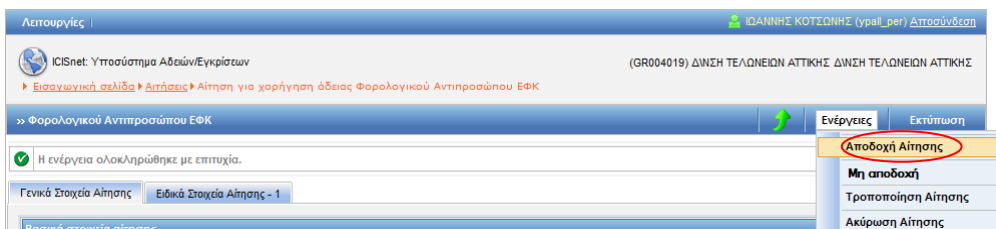

- Με την αποδοχή της αίτησης:
 - ✚ Η κατάσταση της Αίτησης γίνεται Αίτηση Αποδεκτή και ταυτόχρονα
 - ✚ δημιουργείται αυτόματα και μία έγκριση σε κατάσταση Αίτηση σε Επεξεργασία η οποία εμφανίζεται στην φόρμα αναζήτησης Αδειών.

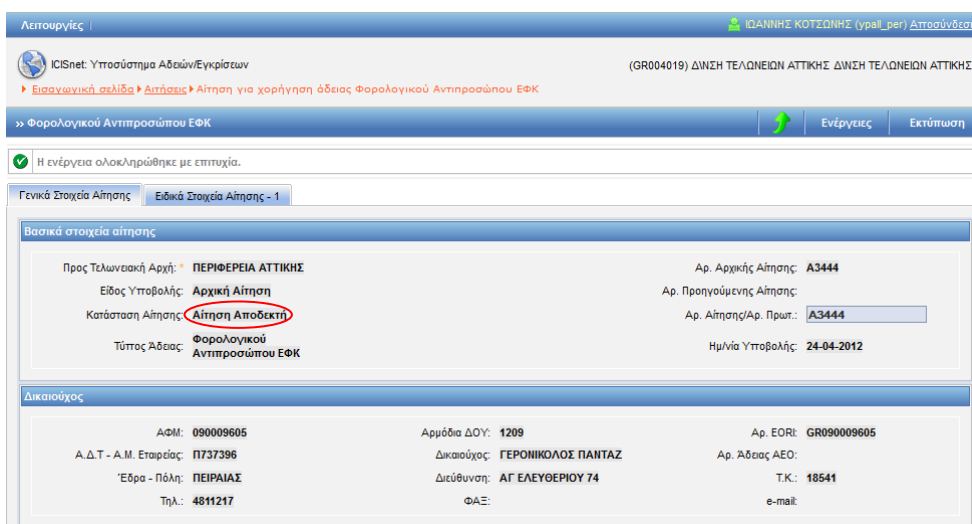

1.7.3. Έγκριση-Έκδοση Άδειας

Πλοήγηση

Ο χρήστης, από τα κριτήρια της φόρμας αναζήτησης αδειών επιλέγει:

- Κατηγορία άδειας:
Άδεια Φορολογικού Αντιπροσώπου ΕΦΚ προκειμένου να αναζητήσει την αντίστοιχη έγκριση.

Λειτουργίες | IDΑΝΝΗΣ ΚΟΤΖΩΝΗΣ (ypa@per) Αποσύνδεση

ICISnet: Υποσύστημα Αδειών/Εγκρίσεων (GR004019) ΔΩΣΗ ΤΕΛΩΝΕΙΩΝ ΑΤΤΙΚΗΣ ΔΩΣΗ ΤΕΛΩΝΕΙΩΝ ΑΤΤΙΚΗΣ

Εισαγωγική σελίδα Άδειες

» ΑΔΕΙΕΣ

Κριτήρια αναζήτησης

Δικαιούχος: Κατάσταση Άδειας:

ΑΦΜ: Τύπος Υποβολής Αίτησης:

Τελωνιακή Αρχή Έκδοσης: ΠΕΡΙΦΕΡΕΙΑ ΑΤΤΙΚΗΣ Αρ. Αίτησης/Αρ. Πρωτ.: Ημ/νία έκδοσης άδειας: Από: Έως:

Αρ. Άδειας: Ημ/νία λήξης Άδειας: Από: Έως:

Κατηγορία Άδειας: Άδεια Φορολογικού Αντιπροσώπου ΕΦΚ Ημ/νία τροποποίησης Άδειας: Από: Έως:

Τύπος Άδειας: Φορολογικού Αντιπροσώπου ΕΦΚ

Αναζήτηση Καθαρισμός Κριτηρίων Εκτύπωση

Αποτελέσματα αναζήτησης

Κατηγορία Άδειας	Τύπος Άδειας	Κατάσταση	Αρ. Άδειας	Αρ. Αίτησης/Αρ. Πρωτ.	Δικαιούχος	ΑΦΜ	Ημ/νία Υποβολής	Ημ/νία Ισχύος Άδειας	Ημ/νία Λήξης Άδειας	Ημ/νία Καταχώρησης
Επιλάνθ	Άδεια Φορολογικού Αντιπροσώπου ΕΦΚ	Φορολογικού Αντιπροσώπου ΕΦΚ	Αίτηση σε Επεξεργασία		A3444	ΓΕΡΟΝΚΟΛΟΣ ΠΑΝΤΑΖ	090009605	24-04-2012		24/04/2012 17:16:00

- Στην φόρμα αποτελέσματα αναζήτησης εμφανίζεται η έγκριση που είναι σε κατάσταση Αίτηση σε επεξεργασία. Με το κουμπί επιλογή ανακτάται η έγκριση Φορολογικού Αντιπροσώπου ΕΦΚ και ο χρήστης μπορεί να μεταβάλλει ορισμένα στοιχεία. (Τα στοιχεία της αρχικής αίτησης από την φόρμα των αιτήσεων παραμένουν αμετάβλητα).
 - Η Εγγύηση είναι υποχρεωτική για την έκδοση της Άδειας.

Λειτουργίες | ΙΩΑΝΝΗΣ ΚΟΤΣΩΝΗΣ (ypal_per) | Αποσύνδεση

ICISnet: Υποσύστημα Αδειών/Εγκρίσεων (GR004019) ΔΙΝΗ ΤΕΛΩΝΕΙΩΝ ΑΠΤΚΗΣ ΔΙΝΗ ΤΕΛΩΝΕΙΩΝ ΑΠΤΚΗΣ

Εισαγωγική σελίδα > Άδειες > Έγκριση άδειας Φορολογικού Αντιπροσώπου ΕΦΚ

» Φορολογικού Αντιπροσώπου ΕΦΚ

Γενικά Στοιχεία Άδειας | Ειδικά Στοιχεία Άδειας - 1

Ενέργειες | Εκτύπωση

Αποθήκευση

Απόρριψη Αίτησης

Έκδοση Άδειας

Προϊόντα

Κατηγορία Προϊόντος	Προϊόν	Διαγραφή
Μπίρα-Β	Μπίρα, όπως ορίζεται στο άρθρο 2 της οδηγίας 92/83/ΕΟΚ-Β000	<input type="checkbox"/>
Κρασί (περιλαμβανομένων ποτών ζύμωσης εκτός από κρασί και μπίρα)-W	Απλά κρασιά και λοιπά απλά ποτά παρασκευασμένα με ζύμωση εκτός του κρασιού και της μπίρας, σύμφωνα με τον ορισμό των άρθρων 8 παράγραφος 1 και 12 παράγραφος 1 της οδηγίας 92/83/ΕΟΚ-W200	<input type="checkbox"/>

Εισαγωγή Γραμμής | Διαγραφή Γραμμής

Παραλήπτες

ΑΦΜ	Όνοματεπώνυμο	Διεύθυνση	Διαγραφή
090009605	ΓΕΡΟΝΙΚΟΛΟΣ ΠΑΝΤΑΖ	ΑΓ ΕΛΕΥΘΕΡΙΟΥ 74	<input type="checkbox"/>

Εισαγωγή Γραμμής | Διαγραφή Γραμμής

Εκπρωσωπομενος Πωλητής

Αριθμός ΕΦΚ/Αριθμός ΦΠΑ: Αριθμός Άδειας ΕΦΚ Αριθμός VAT

Χώρα:
 Γλώσσα:
 Όνοματεπώνυμο/Επωνυμία:
 Οδός:
 Αριθμός:
 Πόλη:
 Τ.Κ.:

Τελωνείο Ελέγχου

Τελωνείο Ελέγχου:
 Κωδικός:
 Επωνυμία:
 Διεύθυνση:
 Τηλέφωνο:
 Φαξ:

Εγγυήσεις

Ενημέρωση Εγγύησης	ΑΦΜ Υποχρέου	Όνομασία Υποχρέου	Αριθμός Εγγύησης	Λεπτομέρειες	Ποσό Εγγύησης	Κατάσταση Εγγύησης	Διαγραφή
	090009605	ΓΕΡΟΝΙΚΟΛΟΣ ΠΑΝΤΑΖ	12GR0040192000004	Στοιχεία Εγγύησης	10.000	Εγκυρη	<input type="checkbox"/>

Σύνολο:

Εισαγωγή Γραμμής | Διαγραφή Γραμμής

- Στην συνέχεια με το κουμπί ενέργειες και την επιλογή Έκδοση Άδειας εμφανίζεται pop-up παράθυρο.

Μήνυμα επιβεβαίωσης

Για να ολοκληρωθεί η επιλεγμένη ενέργεια πατήστε OK, διαφορετικά για ακύρωση της επιλεγμένης ενέργειας πατήστε Cancel.

Ημ/νία ισχύος Άδειας:

OK | Cancel

- Επιλέγοντας OK στο μήνυμα επιβεβαίωσης δημιουργείται αριθμός άδειας. Η κατάσταση της άδειας είναι άδεια Εκδοθείσα.

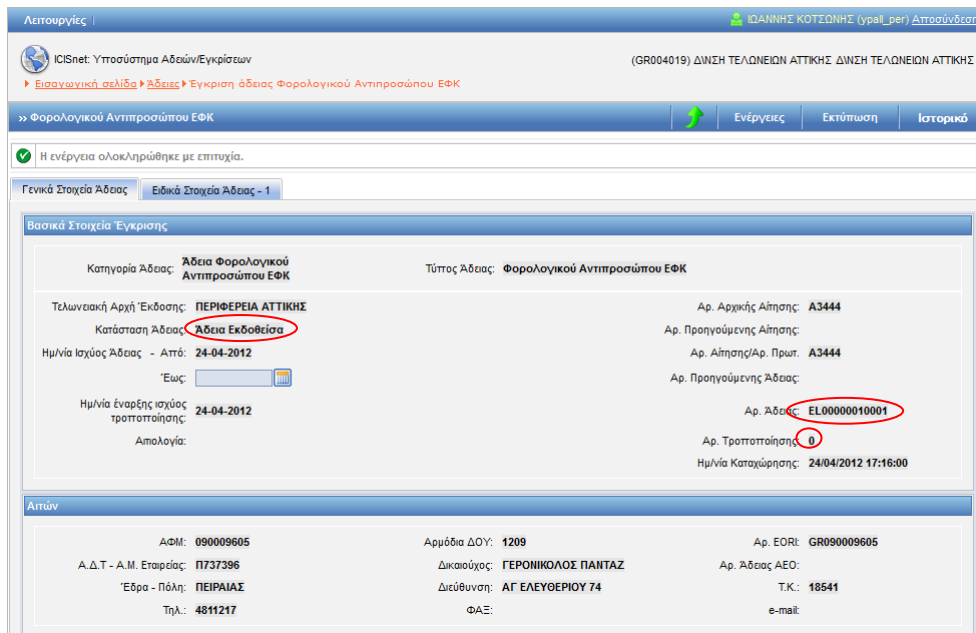

1.8. Άδεια Φορολογικής Αποθήκης Οχημάτων

1.8.1. Υποβολή Αίτησης

Πλοήγηση

Ο χρήστης, από την φόρμα αναζήτησης αιτήσεων επιλέγει:

- Δημιουργία Αίτησης.

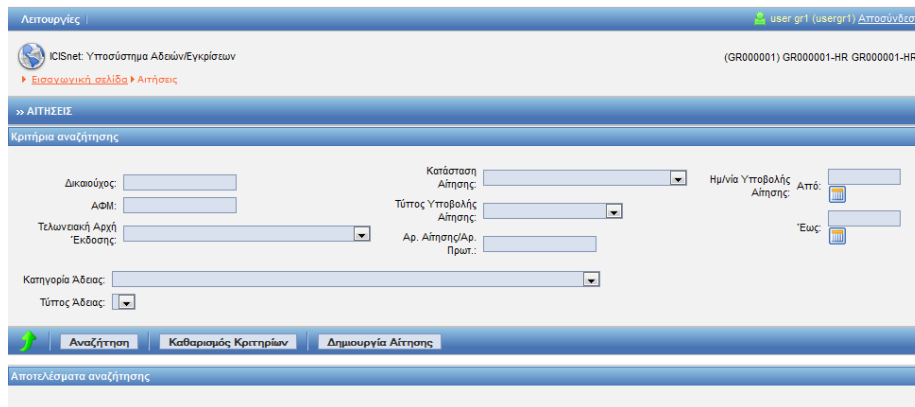

- Με την επιλογή της δημιουργίας αίτησης εμφανίζεται το παράθυρο Δημιουργία Αίτησης:

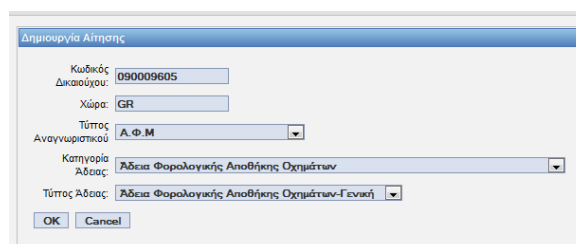

- Επιλέγεται ο αριθμός του αναγνωριστικού του δικαιούχου, η χώρα (που ανήκει το αναγνωριστικό GR) και ο τύπος αναγνωριστικού (ΑΦΜ).
Στην συνέχεια επιλέγεται η κατηγορία και ο τύπος της Άδειας Φορολογικής Αποθήκης Οχημάτων Γενική. Οι διαθέσιμοι τύποι Αδειών είναι:
 - Άδεια Φορολογικής Αποθήκης Οχημάτων Γενική
 - Άδεια Φορολογικής Αποθήκης Οχημάτων Ατομική
- Ένας μόνο τύπος Άδειας μπορεί να επιλεγεί και ο κάθε τύπος οδηγεί σε ξεχωριστή Άδεια.
- Με επιλογή OK εμφανίζεται η φόρμα της αίτησης Φορολογικής Αποθήκης η οποία χωρίζεται σε δύο ενότητες: Στην ενότητα Γενικά στοιχεία της Αίτησης και στην ενότητα ειδικά στοιχεία της αίτησης.
- Στην καρτέλα Γενικά Στοιχεία Αίτησης συμπληρώνονται οι παρατηρήσεις(προαιρετικά), το Όνομα του Αιτούντος και η Ημερομηνία. Ακόμη συμπληρώνεται και ο Αριθμός Πρωτοκόλλου. Τα στοιχεία του δικαιούχου εμφανίζονται αυτόματα από το σύστημα (από το αρχείο Μητρώου του ICISnet βάσει του ΑΦΜ που πληκτρολόγησε ο Χρήστης):

- Στην καρτέλα Ειδικά Στοιχεία Αίτησης-1 καταχωρούνται:
 - Τα στοιχεία της φορολογικής αποθήκης
 - Οι Εγγυήσεις Αποθήκης (προαιρετικά)
 - Οι Τύποι Αυτοκινήτων (πολλοί τύποι-από λίστα)
 - Οι δραστηριότητες (πολλές δραστηριότητες λίστα)
 - Η Λογιστική Αποθήκης
 - Τα Συμπληρωματικά έγγραφα
- Σχετικά με τα Στοιχεία Αποθήκης επιλέγεται η Επωνυμία, το Τελωνείο Ελέγχου και τα στοιχεία της Διεύθυνσης Αποθήκης. Στον Διαχειριστή καταχωρείται το ΑΦΜ και με tab επιστρέφονται τα στοιχεία του από το Μητρώο.

Στοιχεία Αποθήκης

Είδος Αποθήκης: * Οχημάτων Γενικής Χρήσης

Επωνυμία: * ΑΠΟΘΗΚΗ ΓΕΝΙΚΗ Α

Τελωνείο Ελέγχου: * ΑΘΗΝΩΝ

Στοιχεία Τελωνείου: Διεύθυνση: 12ο ΧΙΛΙΟΜ ΕΘ.ΟΔΟΥ ΑΘΗΝΩΝ ΛΑΜΙΑΣ, ΑΘΗΝΑ Τηλ: +30 210-2829890 Fax: +30 210-2889733

Αναλυτική Περιγραφή:

Περιοχή/Δήμος:

Πόλη:

Διεύθυνση: Αριθμός: Τ.Κ:

Τηλ: Fax: e-mail:

Διαχειριστής: * ΑΦΜ: 090009605 Επωνυμία: ΓΕΡΟΝΙΚΟΛΟΣ ΠΑΝΤΑΖ

Πλήθος:

Γλώσσα: Περιγραφή:

Σχόλια:

- Σχετικά με τις Εγγυήσεις καταχωρούνται ο τύπος παραστατικού της εγγύησης και το ποσό. Τα στοιχεία αυτά έχουν μόνο πληροφοριακή αξία καθ' όσον οι Εγγυήσεις που τελικά θα ισχύσουν για την αποθήκη αυτή καταχωρούνται από την άδεια του Αποθηκευτή Οχημάτων. Εκεί καταχωρούνται τα GRN που έχουν καταχωρηθεί προηγουμένως στο Υποσύστημα των Εγγυήσεων. Όπως θα δούμε στην συνέχεια οι εγγυήσεις αυτές εμφανίζονται και στην Άδεια Αποθήκης (μετά την καταχώρησή τους από την Άδεια του Αποθηκευτή) και επομένως οι Εγγυήσεις που καταχωρούνται στην Αίτηση της Αποθήκης Οχημάτων δεν μεταφέρονται και στην άδεια Αποθήκης Οχημάτων.

Εγγυήσεις αποθήκης

Τύπος Παραστατικού	Ποσό Εγγύησης	Διαγραφή
ΑΣΦΑΛΙΣΤΗΡΙΟ Σ.	1.000	<input type="checkbox"/>
ΕΓΓΥΗΤΗΣ	200	<input type="checkbox"/>
Σύνολο:		1.200

- Μετά την συμπλήρωση των υποχρεωτικών πεδίων με το κουμπί Ενέργειες επιλέγουμε -Υποβολή Αίτησης.

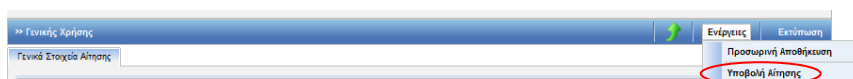

- Στην συνέχεια επιβεβαιώνουμε την υποβολή πατώντας OK από το pop-up παράθυρο:

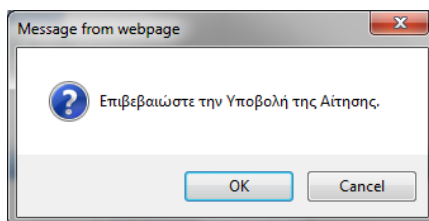

Δημιουργείται η αρχική αίτηση σε κατάσταση Αίτηση Υποβληθείσα. Από το σημείο αυτό το Τελωνείο από την φόρμα Αίτηση Φορολογικής Αποθήκης και από το κουμπι ενέργειες μπορεί να αποδεχτεί ή όχι την αίτηση:

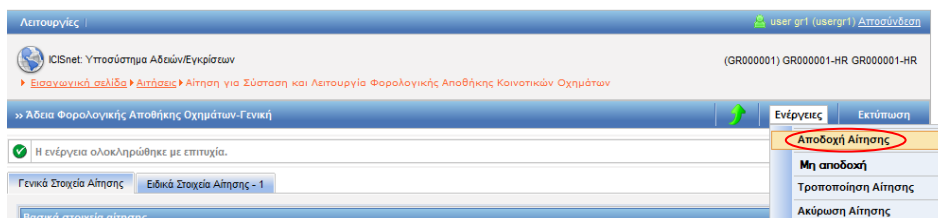

Υπάρχει η δυνατότητα από το κουμπι Ενέργειες – Προσωρινή Αποθήκευση αίτησης ο χρήστης να αποθηκεύσει προσωρινά την Αίτηση οπότε η κατάσταση της Αίτησης γίνεται προσωρινά αποθηκευμένη. Στην συνέχεια από την φόρμα ΑΙΤΗΣΕΙΣ επιλέγει πάλι την αίτηση να την υποβάλει.

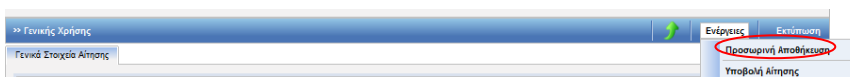

Στην κατάσταση της προσωρινής αποθήκευσης μόνο ο συναλλασσόμενος μπορεί να κάνει ενέργεια δηλαδή να την υποβάλει ενώ το Τελωνείο δεν μπορεί να κάνει καμία ενέργεια.

1.8.2. Αποδοχή Αίτησης

- Από την φόρμα αναζήτησης Αιτήσεων με επιλογή της αίτησης από τον αρμόδιο χρήστη Υπάλληλο και με το κουμπι Ενέργειες και την επιλογή Αποδοχή Αίτησης ο χρήστης αποδέχεται την αίτηση.

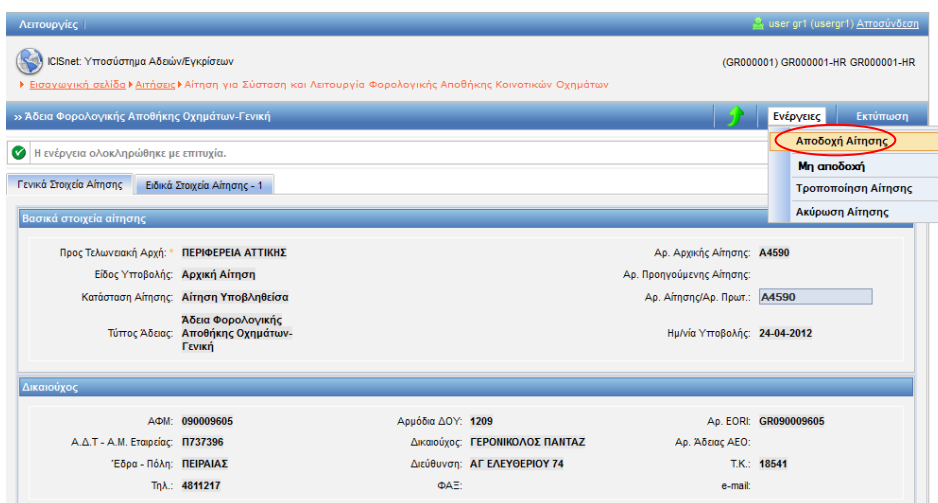

- Με την αποδοχή της αίτησης:
 - Η κατάσταση της Αίτησης γίνεται Αίτηση Αποδεκτή και ταυτόχρονα
 - Δημιουργείται αυτόματα και μία έγκριση σε κατάσταση Αίτηση σε Επεξεργασία η οποία εμφανίζεται στην φόρμα αναζήτησης Αδειών.

Λειτουργίες | user gr1 (usergr1) | Αποφύλαξη

ICISnet: Υποσύστημα Αδειών/Εγκρίσεων (GR000001) GR000001-HR GR000001-HR

Εισαγωγική σελίδα > Αίτηση για Σύσταση και Λειτουργία Φορολογικής Αποθήκης Κοινοτικών Οχημάτων

» Άδεια Φορολογικής Αποθήκης Οχημάτων-Γενική | Ενέργειες | Εκτύπωση

Η ενέργεια ολοκληρώθηκε με επιτυχία.

Γενικά Στοιχεία Αίτησης | Ειδικά Στοιχεία Αίτησης - 1

Βασικά στοιχεία αίτησης

Προς Τελωνιακή Αρχή: ΠΕΡΙΦΕΡΕΙΑ ΑΤΤΙΚΗΣ
 Είδος Υποβολής: Αρχική Αίτηση
 Κατάσταση Αίτησης: **Αίτηση Αποδεκτή**
 Τύπος Άδειας: Άδεια Φορολογικής Αποθήκης Οχημάτων-Γενική

Αρ. Αρχικής Αίτησης: A4590
 Αρ. Προηγούμενης Αίτησης:
 Αρ. Αίτησης/Αρ. Πρωτ.: A4590
 Ημ/νία Υποβολής: 24-04-2012

Δικαιούχος

ΑΦΜ: 090009605
 Α.Δ.Τ. - Α.Μ. Εταιρείας: Π737396
 Έδρα - Πόλη: ΠΕΙΡΑΙΑΣ
 Τηλ.: 4811217

Αρμόδια ΔΟΥ: 1209
 Δικαιούχος: ΓΕΡΟΝΙΚΟΛΟΣ ΠΑΝΤΑΖ
 Διεύθυνση: ΑΓ. ΕΛΕΥΘΕΡΙΟΥ 74
 ΦΑΞ:

Αρ. EORI: GR090009605
 Αρ. Άδειας ΑΕΟ:
 Τ.Κ.: 18541
 e-mail:

Παρατηρήσεις

Ο/Η Αιτή(ών)-ούσα

Ο/Η ΑΙΤΩΝ/ΑΙΤΟΥΣΑ: ΟΝΟΜΑ ΑΙΤΟΥΝΤΟΣ | Ημερομηνία: 24/04/2012

1.8.3. Έγκριση-Έκδοση Άδειας

Πλοήγηση

Ο χρήστης, από τα κριτήρια της φόρμας αναζήτησης αδειών επιλέγει:

- Κατηγορία άδειας:
 Άδεια Φορολογικής Αποθήκης Οχημάτων προκειμένου να αναζητήσει την αντίστοιχη έγκριση

Λειτουργίες | user gr1 (usergr1) | Αποφύλαξη

ICISnet: Υποσύστημα Αδειών/Εγκρίσεων (GR000001) GR000001-HR GR000001-HR

Εισαγωγική σελίδα > Άδειες

» ΑΔΕΙΕΣ

Κριτήρια αναζήτησης

Δικαιούχος: | Κατάσταση Άδειας: | Ημ/νία έκδοσης άδειας: Από: | Έως: |

ΑΦΜ: | Τύπος Υποβολής Αίτησης: | Ημ/νία λήξης Άδειας: Από: | Έως: |

Τελωνιακή Αρχή Έκδοσης: | Αρ. Αίτησης/Αρ. Πρωτ.: | Ημ/νία Τροποποίησης Άδειας: Από: | Έως: |

Αρ. Άδειας: |

Κατηγορία Άδειας: Άδεια Φορολογικής Αποθήκης Οχημάτων |

Τύπος Άδειας: |

Αναζήτηση | Καθαρισμός Κριτηρίων | Εκτύπωση

Αποτελέσματα αναζήτησης

Κατηγορία Άδειας	Τύπος Άδειας	Κατάσταση	Αρ. Άδειας	Αρ. Αίτησης/Αρ. Πρωτ.	Δικαιούχος	ΑΦΜ	Ημ/νία Υποβολής	Ημ/νία Ισχύος Άδειας	Ημ/νία Λήξης Άδειας	Ημ/νία Καταχώρησης
Εμπλάνη	Άδεια Φορολογικής Αποθήκης Οχημάτων	Αίτηση σε Επεξεργασία		A4590	ΓΕΡΟΝΙΚΟΛΟΣ ΠΑΝΤΑΖ	090009605	24-04-2012			24/04/2012 12:08:00

- Στην φόρμα αποτελέσματα αναζήτησης εμφανίζεται η έγκριση που είναι σε κατάσταση Αίτηση σε επεξεργασία. Με το κουμπί επιλογή ανακτάται η έγκριση της φορολογικής αποθήκης Οχημάτων και ο χρήστης μπορεί να μεταβάλλει ορισμένα στοιχεία (τα στοιχεία της αρχικής αίτησης από την φόρμα των αιτήσεων παραμένουν αμετάβλητα).

- Επί πλέον στην έγκριση μπορεί να επιλεγεί και η ένδειξη κλιμακίου. Στην περίπτωση αυτή στην έγκριση του Αποθηκευτή Οχημάτων η καταχώρηση της Εγγύησης είναι προαιρετική για την αποθήκη αυτή.

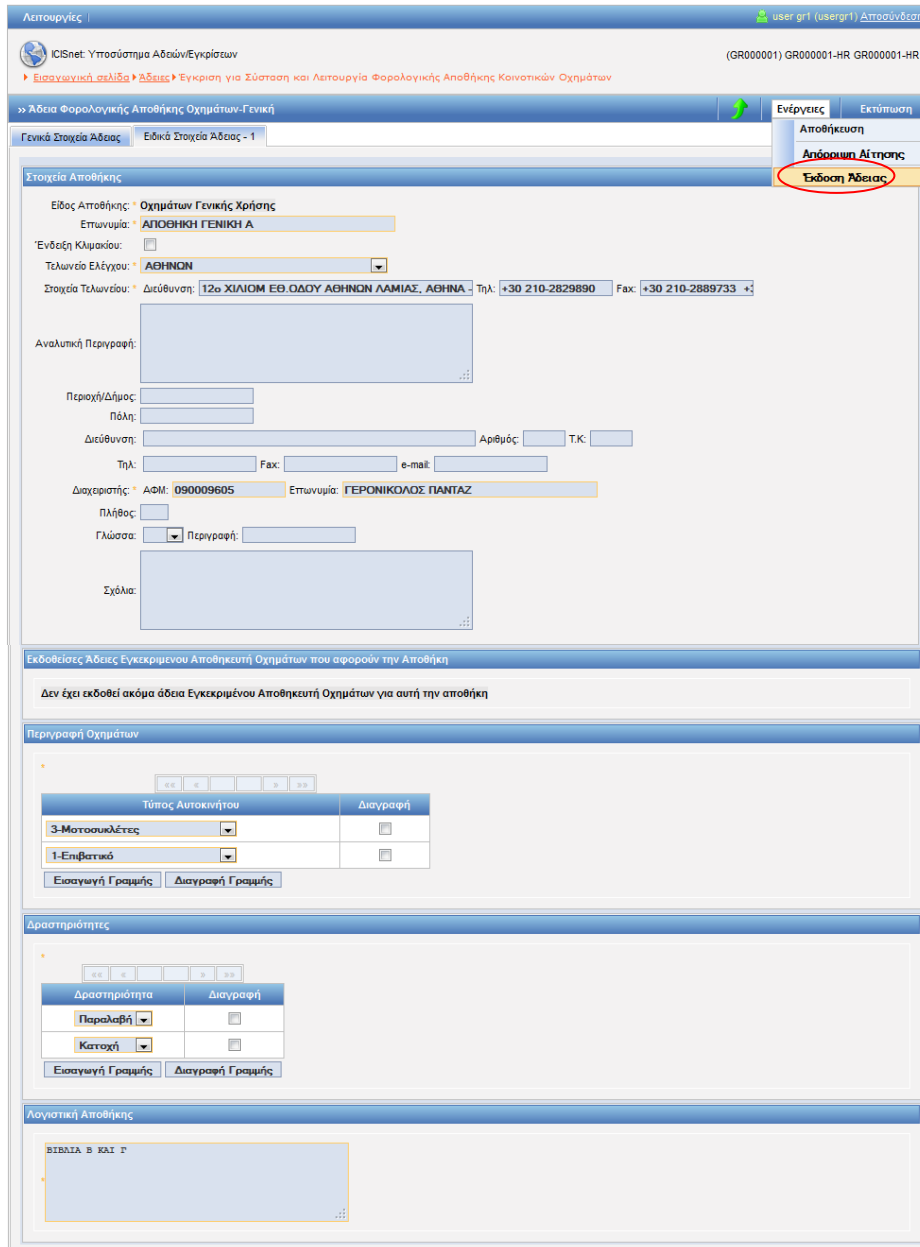

- Στην συνέχεια με το κουμπί ενέργειες και την επιλογή Έκδοση Άδειας εμφανίζεται pop-up παράθυρο.

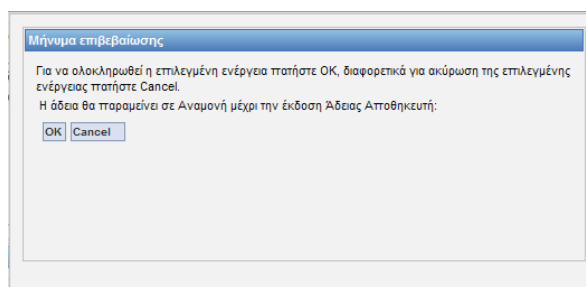

- Επιλέγοντας OK στο μήνυμα επιβεβαίωσης δημιουργείται αριθμός άδειας. Η κατάσταση της άδειας είναι άδεια σε Αναμονή. Θα πρέπει να συνδεθεί έπειτα η άδεια αποθήκης Οχημάτων με μία άδεια αποθηκευτή Οχημάτων οπότε με την έκδοση της άδειας αποθηκευτή η κατάσταση της άδειας της αποθήκης θα γίνει εκδοθείσα.

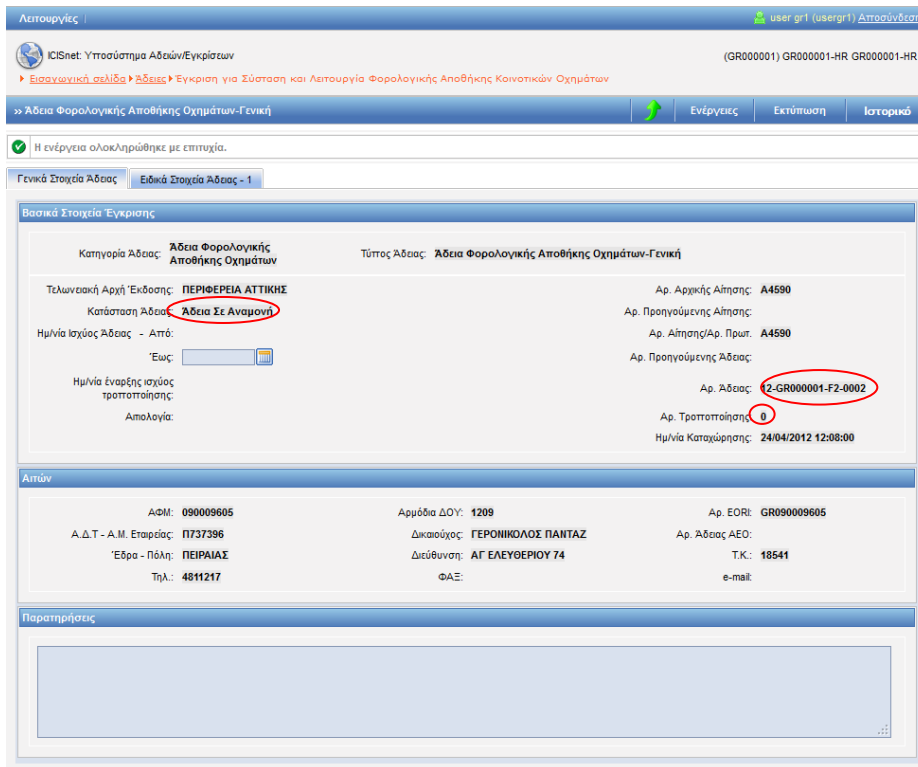

1.9. Άδεια Εγκεκριμένου Αποθηκευτή Οχημάτων

1.9.1. Υποβολή Αίτησης

Πλοήγηση

Ο χρήστης, από την φόρμα αναζήτησης αιτήσεων επιλέγει:

- Δημιουργία Αίτησης.

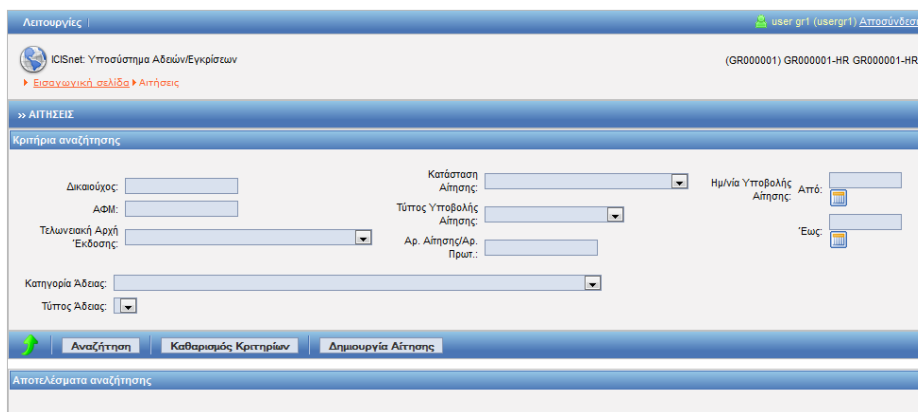

- Με την επιλογή της δημιουργίας αίτησης εμφανίζεται το παράθυρο Δημιουργία Αίτησης:

- Επιλέγεται ο αριθμός του αναγνωριστικού του δικαιούχου, η χώρα (που ανήκει το αναγνωριστικό GR) και ο τύπος αναγνωριστικού (ΑΦΜ).
- Στην συνέχεια επιλέγεται η κατηγορία και ο τύπος της Άδειας Εγκεκριμένου Αποθηκευτή Οχημάτων.
- Με επιλογή OK εμφανίζεται η φόρμα της αίτησης Εγκεκριμένου Αποθηκευτή Οχημάτων η οποία χωρίζεται σε δύο ενότητες: Στην ενότητα Γενικά στοιχεία της Αίτησης και στην ενότητα ειδικά στοιχεία της αίτησης.
- Στην καρτέλα Γενικά Στοιχεία Αίτησης συμπληρώνονται οι παρατηρήσεις(προαιρετικά), το Όνομα του Αιτούντος και η Ημερομηνία. Ακόμη συμπληρώνεται και ο Αριθμός Πρωτοκόλλου. Τα στοιχεία του δικαιούχου εμφανίζονται αυτόματα από το σύστημα (από το αρχείο Μητρώου του ICISnet βάσει του ΑΦΜ που πληκτρολόγησε ο Χρήστης):

Βασικά στοιχεία αίτησης

Προς Τελωνιακή Αρχή: ΠΕΡΙΦΕΡΕΙΑ ΑΤΤΙΚΗΣ	Αρ. Αρχικής Αίτησης:
Είδος Υποβολής: Αρχική Αίτηση	Αρ. Προηγούμενης Αίτησης:
Κατάσταση Αίτησης: Αίτηση Προσωρινά Αποθηκευμένη	Αρ. Αίτησης/Αρ. Πρωτ.: Α4578
Τύπος Άδειας: Άδεια Εγκεκριμένου Αποθηκευτή Οχημάτων	Ημ/νία Υποβολής:

Δικαιούχος

ΑΦΜ: 090009605	Αρμόδια ΔΟΥ: 1209	Αρ. ΕΟΡ: GR090009605
Α.Δ.Τ. - Α.Μ. Εταιρείας: Π737396	Δικαιούχος: ΓΕΡΟΝΙΚΟΛΟΣ ΠΑΝΤΑΖ	Αρ. Άδειας ΑΕΟ:
Έδρα - Πόλη: ΠΕΙΡΑΙΑΣ	Διεύθυνση: ΑΓ ΕΛΕΥΘΕΡΙΟΥ 74	Τ.Κ.: 18541
Τηλ.: 4811217	ΦΑΞ:	e-mail:

Ο/Η Αιτ(ών)/ούσα

Ο/Η ΑΠΟΝ/ΑΠΟΥΣΑ: ΟΝΟΜΑ ΑΙΤΟΥΝΤΟΣ Ημερομηνία: 24/04/2012

- Στην καρτέλα Ειδικά Στοιχεία Αίτησης-1 καταχωρούνται:
 - τα στοιχεία των φορολογικών αποθηκών με τις Εγγυήσεις τους
 - οι Τύποι Αυτοκινήτων (πολλοί τύποι-από λίστα). Πρέπει να είναι υπερσύνολο των τύπων των αυτοκινήτων των Αποθηκών
 - οι δραστηριότητες (πολλές δραστηριότητες λίστα). Πρέπει να είναι υπερσύνολο των δραστηριοτήτων των Αποθηκών
 - η Λογιστική Αποθήκης
 - τα Συμπληρωματικά έγγραφα
- Σχετικά με τις Φορολογικές Αποθήκες καταχωρούνται στο πεδίο Αρ. Άδειας Αποθήκης οι αριθμοί Άδειας Αποθηκών Οχημάτων. Πατώντας το κουμπί Εισαγωγή Γραμμής ο χρήστης μπορεί να καταχωρήσει πολλούς αριθμούς Άδειων Αποθηκών. Κατά την Καταχώρηση του αριθμού Άδειας

Αποθήκης Οχημάτων (πατώντας tab) ελέγχεται αν το ΑΦΜ του Δικαιούχου της Άδειας Αποθήκης συμπίπτει με το ΑΦΜ Άδειας Αποθηκευτή. Εξαιρέση αποτελεί η Άδεια Αποθήκης Γενικής Χρήσης η οποία μπορεί να χρησιμοποιηθεί σε άδεια άλλου Αποθηκευτή (τα ΑΦΜ δικαιούχου Αποθήκης και Αποθηκευτή μπορεί να είναι διαφορετικά).

Στην συνέχεια, μετά την καταχώρηση κάθε Αποθήκης ο χρήστης και για κάθε Άδεια Αποθήκης καταχωρεί τις Εγγυήσεις. Οι εγγυήσεις μπορεί να είναι πολλές ανά Άδεια Αποθήκης. Ειδικά στην περίπτωση που η Αποθήκη είναι Γενικής Χρήσης θα πρέπει εκτός του GRN της Εγγύησης να καταχωρηθεί και το ΑΦΜ Υποχρέου διότι ελέγχεται η ύπαρξη του GRN της Εγγύησης σε συνδυασμό με το ΑΦΜ Υποχρέου. Στην περίπτωση ατομικής Αποθήκης το ΑΦΜ Υποχρέου δεν καταχωρείται διότι θεωρείται ότι είναι ίδιο με το ΑΦΜ του δικαιούχου της Άδειας Αποθηκευτή Οχημάτων.

Μετά την συμπλήρωση του ΑΦΜ Υποχρέου (αν υπάρχει σύμφωνα με τα παραπάνω) και του Αριθμού Εγγύησης με tab επιστρέφονται από το Υποσύστημα Εγγυήσεων το Ποσό και η Κατάσταση της Εγγύησης. Το ποσό Εγγύησης που αναλογεί στην αποθήκη ορίζεται από τον χρήστη και μπορεί γενικά να είναι διαφορετικό από αυτό της Εγγύησης. Θα πρέπει όμως το συνολικό ποσό που αναλογεί σε κάθε αποθήκη να μην υπερβαίνει το συνολικό ποσό της Εγγύησης. Σε κάθε αποθήκη μπορεί ο χρήστης να επιλέξει πολλές εγγυήσεις. Στο παράδειγμα που ακολουθεί έχουν επιλεγεί 2 εγγυήσεις για την 1^η αποθήκη και 1 εγγύηση για την 2^η. Η 1^η εγγύηση έχει επιμεριστεί και στις 2 αποθήκες στην 1^η αποθήκη με ποσό 4.000 και στην 2^η αποθήκη με ποσό 6.000.

Φορολογικές Αποθήκες		Εγγυήσεις						Διαγραφή
Αρ. Άδειας Αποθήκης	Επωνυμία Δικαιούχου	ΑΦΜ Υποχρέου	Αριθμός Εγγύησης	Λεπτομέρειες	Ποσό Εγγύησης	Ποσό Εγγύησης στην Αποθήκη	Κατάσταση Εγγύησης	Διαγραφή
Κωδικός: 11GR00001F20001 Στοιχεία Αποθήκης	AMBER ΕΜΠΟΡΙΚΗ ΚΑΙ ΒΙΟΤΕΧΝΙΚΗ ΕΠΕ	090009605	13GR004019F00081	Στοιχεία Εγγύησης	10.000	4.000	Έγκυρη	<input type="checkbox"/>
		090009605	13GR004019F00090	Στοιχεία Εγγύησης	4.000	4.000	Έγκυρη	<input type="checkbox"/>
		Ποσό Εγγύησης Αποθήκης			14.000	8.000		
Εισαγωγή Γραμμής		Διαγραφή Γραμμής						
Κωδικός: 11GR00001F20004 Στοιχεία Αποθήκης	ΑΛΦΑ ΚΡΕΑΤΕΜΠΟΡΙΚΗ ΕΠΕ	090009605	13GR004019F00081	Στοιχεία Εγγύησης	10.000	6.000	Έγκυρη	<input type="checkbox"/>
		Ποσό Εγγύησης Αποθήκης			10.000	6.000		
		Συνολικό ποσό				14.000		
Εισαγωγή Γραμμής		Διαγραφή Γραμμής						

Πατώντας το κουμπί Στοιχεία Εγγύησης εμφανίζονται λεπτομέρειες της εγγύησης από το pop-up παράθυρο:

Στοιχεία Εγγύησης-Αριθμός Εγγύησης:12GR0000012000050					
Αρ. Παραστατικού	Ποσό Εγγύησης	Τύπος Παραστατικού	Εκδότης	Ημ. Λήξης	
1234213	0	Ασφαλιστήριο Συμβόλαιο	ΓΕΡΟΠΗΚΟΛΟΣ ΠΑΝΤΑΖ		
Επιστροφή					

και με το κουμπί επιστροφή επιστρέφει ο χρήστης στην Κάρτela Ειδικά Στοιχεία Αίτησης-1.

- Ο χρήστης πατώντας το κουμπί Στοιχεία Αποθήκης εμφανίζεται pop-up παράθυρο με τα στοιχεία της Αποθήκης αυτής. Με το κουμπί Επιστροφή επιστρέφει ο χρήστης στην Κάρτela Ειδικά Στοιχεία Αίτησης-1.

Στοιχεία Αποθήκης

Επωνυμία:

Είδος Αποθήκης:

Τελεωνό Ελέγχου:

Στοιχεία Τελεωνίου: Διεύθυνση: Τηλ: Fax:

Αναλυτική Περιγραφή:

Περιοχή/Δήμος:

Πόλη:

Διεύθυνση: Τ.Κ.:

Τηλ: Fax: e-mail:

Διαχειριστής: ΑΦΜ: Επωνυμία:

Πλήθος:

Χώρα:

Γλώσσα:

Σχόλια:

- Στην Αίτηση Άδειας Εγκεκριμένου Αποθηκευτή Οχημάτων οι εγγυήσεις είναι προαιρετικές.

Λειτουργίες | ΑΙΚΑΤΕΡΗΝΗ ΚΟΥΤΣΟΥΡΑΔΗ (γρμ4019) Διασύνδεση

ICISnet: Υποσύστημα Αδειών/Εγκρίσεων (GR004019) ΔΙΝΣΗ ΤΕΛΩΝΕΙΩΝ ΑΤΤΙΚΗΣ ΔΙΝΣΗ ΤΕΛΩΝΕΙΩΝ ΑΤΤΙΚΗΣ

Εισαγωγικά στοιχεία > Αίτηση > Αίτηση για χορήγηση άδειας Εγκεκριμένου Αποθηκευτή Οχημάτων

>> Άδεια Εγκεκριμένου Αποθηκευτή Οχημάτων | Ενέργειες | Εκτύπωση

Γενικά Στοιχεία Αίτησης | Εδικά Στοιχεία Αίτησης - 1

Φορολογικές Αποθήκες

Αρ. Άδειας Αποθήκης	Επωνυμία Δικαιούχου	Εγγυήσεις					Διαγραφή
		ΑΦΜ Υποχρέου	Αριθμός Εγγύησης	Λεπτομέρειες	Ποσό Εγγύησης	Ποσό Εγγύησης στην Αποθήκη	
Κωδικός: 11GR000001F20001 [Στοιχεία Αποθήκης]	AMBER ΕΜΠΟΡΙΚΗ ΚΑΙ ΒΙΟΤΕΧΝΙΚΗ ΕΠΕ	090009605	13GR004019F000081	Στοιχεία Εγγύησης	10.000	4.000	Εγκυρη <input type="checkbox"/>
		090009605	13GR004019F000090	Στοιχεία Εγγύησης	4.000	4.000	Εγκυρη <input type="checkbox"/>
		Ποσό Εγγύησης Αποθήκης			14.000	8.000	
		Εισαγωγή Γραμμής		Διαγραφή Γραμμής			
Κωδικός: 11GR000001F20004 [Στοιχεία Αποθήκης]	ΔΙΛΦΑ ΚΡΕΑΤΕΜΠΟΡΙΚΗ ΕΠΕ	090009605	13GR004019F000081	Στοιχεία Εγγύησης	10.000	6.000	Εγκυρη <input type="checkbox"/>
		Ποσό Εγγύησης Αποθήκης			10.000	6.000	
		Εισαγωγή Γραμμής		Διαγραφή Γραμμής			
Συνολικό ποσό				14.000			
		Εισαγωγή Γραμμής		Διαγραφή Γραμμής			

Τύπος Αυτοκινήτου

Τύπος Αυτοκινήτου	Διαγραφή
1-Επιβατικό	<input type="checkbox"/>
3-Μοτοσυκλέτες	<input type="checkbox"/>

Εισαγωγή Γραμμής | Διαγραφή Γραμμής

Δραστηριότητες

Δραστηριότητα	Διαγραφή
Κατοχή	<input type="checkbox"/>
Παραλαβή	<input type="checkbox"/>

Εισαγωγή Γραμμής | Διαγραφή Γραμμής

Λογιστική Αποθήκης

ΒΙΒΛΙΑ Α ΚΑΙ Β

Συμπληρωματικά έγγραφα

Μετά την συμπλήρωση των υποχρεωτικών πεδίων και με το κουμπί Ενέργειες επιλέγεται Υποβολή Αίτησης. Στην συνέχεια επιβεβαιώνουμε την υποβολή πατώντας ok από το pop-up παράθυρο:

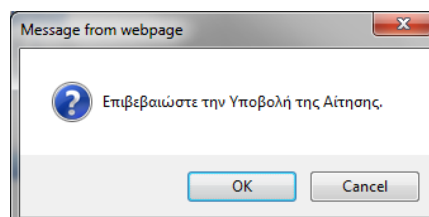

- Δημιουργείται η αρχική αίτηση σε κατάσταση Αίτηση Υποβληθείσα. Από το σημείο αυτό αρμόδιος χρήστης από την φόρμα της Αίτησης μπορεί να αποδεχτεί ή όχι την αίτηση.

- Υπάρχει η δυνατότητα από το κουμπί Ενέργειες – Προσωρινή Αποθήκευση αίτησης ο χρήστης να αποθηκεύσει προσωρινά την Αίτηση οπότε η κατάσταση της Αίτησης γίνεται προσωρινά αποθηκευμένη. Στην συνέχεια από την φόρμα ΑΙΤΗΣΕΙΣ επιλέγει πάλι την αίτηση να την υποβάλει.

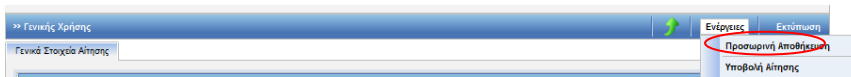

Στην κατάσταση της προσωρινής αποθήκευσης μόνο ο συναλλασσόμενος μπορεί να κάνει ενέργεια δηλαδή να την υποβάλει ενώ το Τελωνείο δεν μπορεί να κάνει καμία ενέργεια.

1.9.2. Αποδοχή Αίτησης

- Από την φόρμα αναζήτησης Αιτήσεων με επιλογή της αίτησης από τον αρμόδιο χρήστη και με το κουμπί Ενέργειες και την επιλογή Αποδοχή Αίτησης ο χρήστης αποδέχεται την αίτηση.

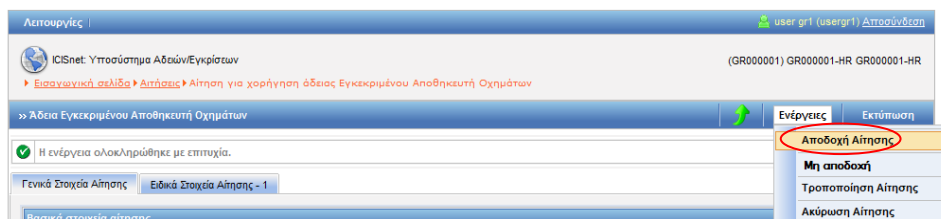

- Με την αποδοχή της αίτησης:
 - Η κατάσταση της Αίτησης γίνεται Αίτηση Αποδεκτή και ταυτόχρονα δημιουργείται αυτόματα και μία έγκριση σε κατάσταση Αίτηση σε Επεξεργασία η οποία εμφανίζεται στην φόρμα αναζήτησης Αδειών.

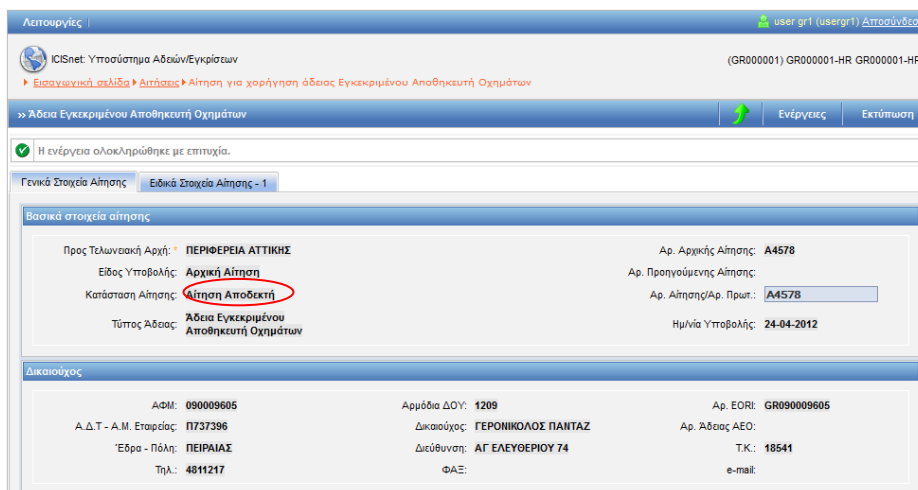

1.9.3. Έγκριση-Έκδοση Άδειας

Πλοήγηση

Ο χρήστης, από τα κριτήρια της φόρμας αναζήτησης αδειών επιλέγει:

- Κατηγορία άδειας:
Άδεια Εγκεκριμένου Αποθηκευτή Οχημάτων προκειμένου να αναζητήσει την αντίστοιχη έγκριση.

Λειτουργίες | user gr1 (usergr1) | Αποσύνδεση

ICISnet: Υποσύστημα Αδειών/Εγκρίσεων (GR000001) GR000001-HR GR000001-HR

Εισαγωγικά αελίδα > Άδειες

>> ΑΔΕΙΕΣ

Κριτήρια αναζήτησης

Δικαιούχος: [] Κατάσταση Άδειας: [] Ημ/νία έκδοσης άδειας: Από: [] Έως: []
 ΑΦΜ: [] Τύπος Υποβολής Αίτησης: [] Ημ/νία λήξης Άδειας: Από: [] Έως: []
 Τελωνιακή Αρχή Έκδοσης: [] Αρ. Αίτησης/Αρ. Πρωτ.: [] Ημ/νία τροποποίησης Άδειας: Από: [] Έως: []
 Αρ. Άδειας: []

Κατηγορία Άδειας: **Άδεια Εγκεκριμένου Αποθηκευτή Οχημάτων**
 Τύπος Άδειας: **Άδεια Εγκεκριμένου Αποθηκευτή Οχημάτων**

Αναζήτηση | Καθαρισμός Κριτηρίων | Εκτύπωση

Αποτελέσματα αναζήτησης

Κατηγορία Άδειας	Τύπος Άδειας	Κατάσταση	Αρ. Άδειας	Αρ. Αίτησης/Αρ. Πρωτ.	Δικαιούχος	ΑΦΜ	Ημ/νία Υποβολής	Ημ/νία Ισχύος Άδειας	Ημ/νία Λήξης Άδειας	Ημ/νία Καταχώρησης
Επιλογή	Άδεια Εγκεκριμένου Αποθηκευτή Οχημάτων	Άδεια Εγκεκριμένου Αποθηκευτή Οχημάτων		A4578	ΓΕΡΟΝΙΚΟΛΟΣ ΠΑΝΤΑΖ	090009605	24-04-2012			24/04/2012 14:33:00

- Στην φόρμα αποτελέσματα αναζήτησης εμφανίζεται η έγκριση που είναι σε κατάσταση Αίτηση σε επεξεργασία. Με το κουμπί επιλογή ανακτάται η έγκριση του Εγκεκριμένου Αποθηκευτή Οχημάτων και ο χρήστης μπορεί να μεταβάλλει ορισμένα στοιχεία. (Τα στοιχεία της αρχικής αίτησης από την φόρμα των αιτήσεων παραμένουν αμετάβλητα).
- Στην Ενότητα Φορολογικές Αποθήκες και στην περίπτωση που η Άδεια Αποθήκης δεν έχει ένδειξη κλιμακίου η εγγύηση είναι υποχρεωτική για την αποθήκη αυτή άλλως είναι προαιρετική.

Λειτουργίες | ΑΚΑΤΕΡΝΗ ΚΟΥΤΣΟΥΡΑΔΗ (γρμ019) | Αποσύνδεση

ICISnet: Υποσύστημα Αδειών/Εγκρίσεων (GR004019) ΔΙΝΣΗ ΤΕΛΩΝΕΙΩΝ ΑΤΤΙΚΗΣ ΔΙΝΣΗ ΤΕΛΩΝΕΙΩΝ ΑΤΤΙΚΗΣ

Εισαγωγικά αελίδα > Άδειες > Έγκριση Εγκεκριμένου Αποθηκευτή Οχημάτων

>> Άδεια Εγκεκριμένου Αποθηκευτή Οχημάτων

Ενέργειες | Εκτύπωση

Αποθήκευση
Απόρριψη Αίτησης
Έκδοση Άδειας

Γενικά Στοιχεία Άδειας | Ειδικά Στοιχεία Άδειας - 1

Φορολογικές Αποθήκες

Αρ. Άδειας Αποθήκης	Επισημάρια Δικαιούχου	Εγγυήσεις						Διαγραφή	
Κωδικός	Επισημάρια Δικαιούχου	Ενημέρωση Εγγύησης	ΑΦΜ Υποχρέου	Αριθμός Εγγύησης	Λεπτομέρειες	Ποσό Εγγύησης	Ποσό Εγγύησης στην Αποθήκη	Κατάσταση Εγγύησης	Διαγραφή
11GR000001F20001	AMBER ΕΜΠΟΡΙΚΗ ΚΑΙ ΒΙΟΤΕΧΝΙΚΗ ΕΠΕ	090009605	13GR004019F000031	Στοιχεία Εγγύησης	10.000	4.000	Έγκυρη	[]	
	Στοιχεία Αποθήκης	090009605	13GR004019F000030	Στοιχεία Εγγύησης	4.000	4.000	Έγκυρη	[]	
				Ποσό Εγγύησης Αποθήκης	14.000	8.000			
		Εισαγωγή Γραμμής Διαγραφή Γραμμής							
11GR000001F20004	ΑΛΦΑ ΚΡΕΑΤΕΜΠΟΡΙΚΗ ΕΠΕ	090009605	13GR004019F000081	Στοιχεία Εγγύησης	10.000	6.000	Έγκυρη	[]	
	Στοιχεία Αποθήκης			Ποσό Εγγύησης Αποθήκης	10.000	6.000			
		Εισαγωγή Γραμμής Διαγραφή Γραμμής							
	Συνολικό ποσό							14.000	
		Εισαγωγή Γραμμής Διαγραφή Γραμμής							

Αφού ενημερωθεί η έγκριση με όλα τα απαραίτητα στοιχεία από την φόρμα της έγκρισης και το κουμπί ενέργειες επιλέγει έκδοση άδειας.

- Εμφανίζεται pop-up παράθυρο, όπου επιλέγουμε την ημερομηνία ισχύος της άδειας.

- Επιλέγοντας OK στο μήνυμα επιβεβαίωσης δημιουργείται αριθμός άδειας. Η κατάσταση της άδειας γίνεται Άδεια Εκδοθείσα. Αυτόματα η κατάσταση των Αδειών των Αποθηκών του Αποθηκευτή που ήταν σε αναμονή γίνονται Εκδοθείσες.

Κατηγορία Άδειας	Άδεια Εγκριμένου Αποθηκευτή Οχημάτων	Τύπος Άδειας	Άδεια Εγκριμένου Αποθηκευτή Οχημάτων
Τελωνιακή Αρχή Έκδοσης:	ΠΕΡΙΦΕΡΕΙΑ ΑΤΤΙΚΗΣ	Αρ. Αρχικής Αίτησης:	A4578
Κατάσταση Άδειας:	Άδεια Εκδοθείσα	Αρ. Προηγούμενης Αίτησης:	
Ημερία ισχύος Άδειας - Από:	24-04-2012	Αρ. Αίτησης/Αρ. Πρωτ.:	A4578
Έως:		Αρ. Προηγούμενης Άδειας:	
Ημερία έναρξης ισχύος τροποποίησης:	24-04-2012	Αρ. Άδειας:	12-GR000001-F1-0001
Απολογία:		Αρ. Τροποποίησης:	0
		Ημερία Καχώρησης:	24/04/2012 14:33:00

Αιτών		
ΑΦΜ: 090009605	Αρμόδια ΔΟΥ: 1209	Αρ. ΕΟΡ: GR090009605
Α.Δ.Τ. - Α.Μ. Εταιρείας: Π737396	Δικαστής: ΓΕΡΟΝΙΚΟΛΟΣ ΠΑΝΤΑΖ	Αρ. Άδειας ΑΕΟ:
Έδρα - Πόλη: ΠΕΙΡΑΙΑΣ	Διεύθυνση: ΑΓ ΕΛΕΥΘΕΡΙΟΥ 74	Τ.Κ.: 18541
Τηλ.: 4811217	ΦΑΞ:	e-mail:

1.9.4. Εμφάνιση των Εγκεκριμένων Αποθηκευτών Οχημάτων και Εγγυήσεων από την Άδεια Φορολογικής Αποθήκης Οχημάτων

Μετά την έκδοση της Άδειας του Εγκεκριμένου Αποθηκευτή Οχημάτων ο χρήστης έχει την δυνατότητα από την Άδεια Φορολογικής Αποθήκης Οχημάτων να εμφανίσει τα στοιχεία των Αποθηκευτών και των Εγγυήσεων που σχετίζονται με την Άδεια αυτή. Οι Αποθηκευτές μπορεί να είναι πολλοί μόνο στην περίπτωση που πρόκειται για Αποθήκη Γενικής Χρήσης.

Πλοήγηση

Ο χρήστης, από τα κριτήρια της φόρμας αναζήτησης αδειών επιλέγει:

- Κατηγορία άδειας:
Άδεια Φορολογικής Αποθήκης Οχημάτων προκειμένου να αναζητήσει την αντίστοιχη έγκριση.

Αποτελέσματα αναζήτησης

Κατηγορία Άδειας	Τύπος Άδειας	Κατάσταση	Αρ. Άδειας	Αρ. Αίτησης/Αρ. Πρωτ.	Δικαιούχος	ΑΦΜ	Ημ/νία Υποβολής	Ημ/νία Ισχύος Άδειας	Ημ/νία Λήξης Άδειας	Ημ/νία Καταχώρησης
Επιλογή	Άδεια Φορολογικής Αποθήκης Οχημάτων	Άδεια Εκδοθείσα	12-GR000001-F2-0002	A4590	ΓΕΡΟΝΚΟΛΟΣ ΠΑΝΤΑΖ	090009605	24-04-2012	24-04-2012		24/04/2012 14:44:00

- Στην φόρμα αποτελέσματα αναζήτησης εμφανίζεται η έγκριση που είναι σε κατάσταση Εκδοθείσα. Με το κουμπί επιλογή ανακτάται η Άδεια της φορολογικής αποθήκης Οχημάτων. Από την καρτέλα Ειδικά Στοιχεία Άδειας -1 και στην ενότητα Εκδοθείσες Άδειες Εγκεκριμένου Αποθηκευτή Οχημάτων που αφορούν την Αποθήκη εμφανίζονται οι άδειες Εγκεκριμένων Αποθηκευτών με το συνολικό ποσό Εγγύησης. Πατώντας το κουμπί Στοιχεία Εγγύησης εμφανίζονται οι Εγγυήσεις (μπορεί να είναι πολλές εγγυήσεις ορισμένες σε κάθε αποθηκευτή).

Αριθμός Άδειας	ΑΦΜ Κατόχου	Ποσό Εγγύησης	Λεπτομέρειες
12-GR000001-F1-0001	090009605	11500.000	Στοιχεία Εγγύησης
Συνολικό ποσό:		11500.000	

2. ΚΟΙΝΟΤΙΚΕΣ ΑΔΕΙΕΣ SEED

Συνοπτική περιγραφή

Οι λειτουργίες Κοινοτικές Άδειες SEED δίνουν τη δυνατότητα στον χρήστη:

- να εμφανίσει τα στοιχεία των Κοινοτικών Αδειών SEED επιλέγοντας κατάλληλα κριτήρια ανάλογα με τον τύπο της Άδειας.
- να εμφανίσει τα Εισερχόμενα Μηνύματα SEED.
- να εμφανίσει ή αποστείλει Εξερχόμενα Μηνυμάτων SEED με εθνικές άδειες SEED που εκδόθηκαν για πρώτη φορά ή μεταβλήθηκαν ή ανακλήθηκαν.
- να αποστείλει Μήνυμα 701 για Reference Data (Πίνακες αναφοράς)

Από την Εισαγωγική Σελίδα και την ενότητα SEED ο χρήστης μπορεί να επιλέξει:

- Άδειες Οικονομικών Φορέων ΕΕ
- Περιστασιακά Εγγεγραμμένοι Παραλήπτες ΕΕ
- Φορολογικές Αποθήκες ΕΕ
- Εισερχόμενα Μηνύματα SEED
- Εξερχόμενα Μηνύματα SEED
- Δημιουργία Μηνύματος SEED 701 για Δεδομένα Αναφοράς.
- Δημιουργία Μηνύματος SEED 701 για Δεδομένα SEED

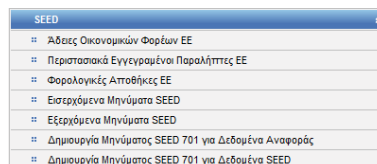

Προϋποθέσεις

Ο ρόλος του χρήστη θα πρέπει να είναι Τελωνειακός Υπάλληλος.

2.1. Άδειες Οικονομικών Φορέων ΕΕ

Πλοήγηση

Ο χρήστης, από την Ενότητα SEED της Εισαγωγικής Σελίδας επιλέγει:

- Άδειες Οικονομικών Φορέων ΕΕ.
- Από την φόρμα Άδειες Οικονομικών Φορέων ΕΕ επιλέγει τα κατάλληλα κριτήρια. Οι τύποι αδειών που εμφανίζονται στην φόρμα Οικονομικών Φορέων είναι:
 - Εγκεκριμένος Αποθηκευτής ΕΕ
 - Εγγεγραμμένος Παραλήπτης ΕΕ
 - Εγγεγραμμένος Αποστολέας ΕΕ
- Πατώντας Αναζήτηση εμφανίζεται λίστα με κοινοτικές άδειες SEED ανάλογα με την κατηγορία άδειας που έχει επιλεγεί από τον χρήστη.

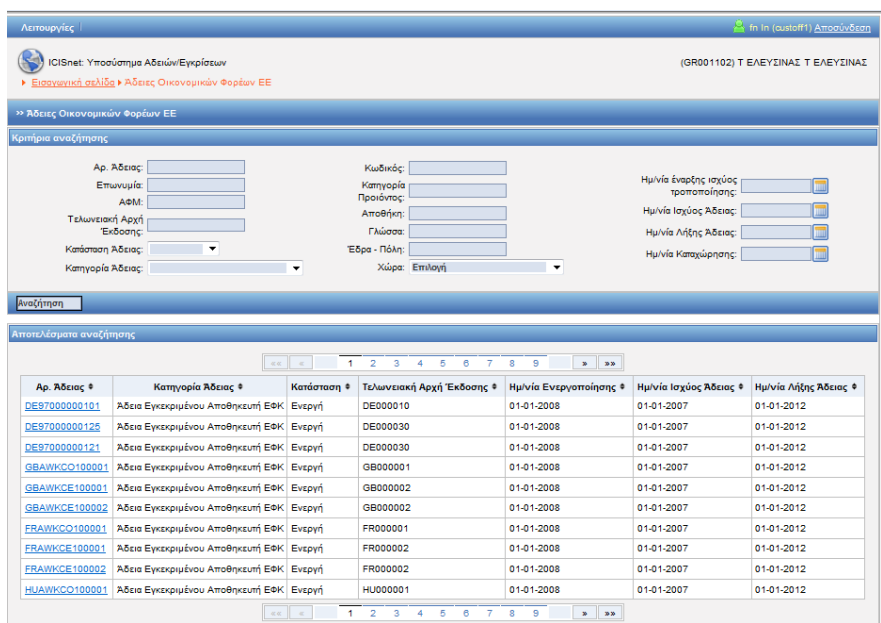

- Επιλέγοντας μία άδεια από την οθόνη αποτελέσματα αναζήτησης εμφανίζονται τα στοιχεία αυτής.

2.2. Περιστασιακά Εγγεγραμμένοι Παραλήπτες ΕΕ

Πλοήγηση

Ο χρήστης, από την Εισαγωγική Σελίδα και την Ενότητα Seed επιλέγει:

- Περιστασιακά Εγγεγραμμένοι Παραλήπτες ΕΕ.
- Από την φόρμα Περιστασιακά Εγγεγραμμένοι Παραλήπτες ΕΕ επιλέγει τα κατάλληλα κριτήρια.
- Επιλέγοντας Αναζήτηση εμφανίζονται αποτελέσματα αναζήτησης με λίστα κοινοτικών αδειών SEED Περιστασιακά Εγγεγραμμένων Παραληπτών.

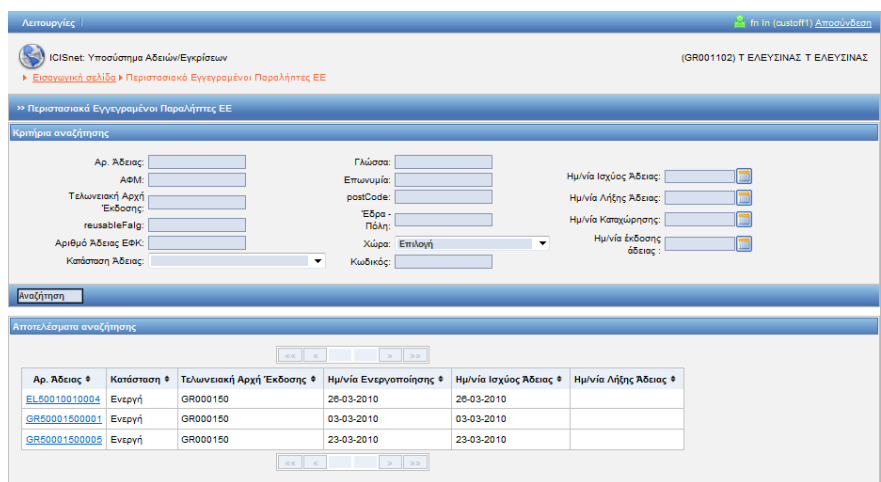

- Επιλέγοντας μία άδεια από την οθόνη αποτελέσματα αναζήτησης εμφανίζονται τα στοιχεία αυτής.

2.3. Φορολογικές Αποθήκες ΕΕ

Πλοήγηση

Ο χρήστης, από την Εισαγωγική Σελίδα και την ενότητα Seed επιλέγει:

- Φορολογικές Αποθήκες ΕΕ.
- Από την φόρμα Φορολογικές Αποθήκες ΕΕ επιλέγει τα κατάλληλα κριτήρια.
- Επιλέγοντας Αναζήτηση εμφανίζονται αποτελέσματα αναζήτησης με λίστα κοινοτικών άδειών SEED Φορολογικών Αποθηκών.

Αποτελέσματα αναζήτησης

Αρ. Άδειας #	Κατάσταση #	Τελωνειακή Αρχή Έκδοσης #	Ημ/νία Ενεργοποίησης #	Ημ/νία Ισχύος Άδειας #	Ημ/νία Λήξης Άδειας #
PLTWCE1000003	Ενεργή	PL000002	01-09-2009	01-01-2007	01-01-2012
PTTWCE1000003	Ενεργή	PT000002	01-09-2009	01-01-2007	01-01-2012
DEST000000102	Ενεργή	DE000010	01-01-2008	01-01-2007	01-01-2012
DEBT000000122	Ενεργή	DE000030	01-01-2008	01-01-2007	01-01-2012
DEBT000000128	Ενεργή	DE000030	01-01-2008	01-01-2007	01-01-2012
GBTWCO1000001	Ενεργή	GB000001	01-01-2008	01-01-2007	01-01-2012
GBTWCE1000001	Ενεργή	GB000002	01-01-2008	01-01-2007	01-01-2012
GBTWCE1000002	Ενεργή	GB000002	01-01-2008	01-01-2007	01-01-2012
FRTWCO1000001	Ενεργή	FR000001	01-01-2008	01-01-2007	01-01-2012
FRTWCE1000001	Ενεργή	FR000002	01-01-2008	01-01-2007	01-01-2012

- Επιλέγοντας μία άδεια εμφανίζονται τα στοιχεία αυτής.

2.4. Εισερχόμενα Μηνύματα SEED

Πλοήγηση

Ο χρήστης, από την Εισαγωγική Σελίδα και την Ενότητα Seed επιλέγει:

- Εισερχόμενα Μηνύματα SEED.
- Από την φόρμα Εισερχόμενα Μηνύματα SEED επιλέγει ημερομηνία παραλαβής από-έως και την κατάσταση του μηνύματος.
- Επιλέγοντας Αναζήτηση εμφανίζεται λίστα με τα Εισερχόμενα μηνύματα 713.

Αποτελέσματα αναζήτησης

Ημερίνα Δημιουργίας	Κατάσταση Μηνύματος
06/10/2011 17:07:57	Επιτυχώς Επεξεργασμένο
21/04/2010 15:57:07	Επιτυχώς Επεξεργασμένο
21/04/2010 15:55:43	Επιτυχώς Επεξεργασμένο
15/04/2010 19:50:02	Επιτυχώς Επεξεργασμένο
15/04/2010 19:45:38	Επιτυχώς Επεξεργασμένο
15/04/2010 18:39:56	Επιτυχώς Επεξεργασμένο

- Επιλέγοντας μία ημερομηνία εμφανίζονται όλες οι κοινοτικές άδειες SEED που παρελήφθησαν την ημερομηνία αυτή:

Περιεχόμενα Μηνύματος

Αρ. Άδειας	Κατηγορία Άδειας	Ενέργεια
DE9700000102	Άδεια Φορολογικής Αποθήκης ΕΦΚ	C
DE9700000122	Άδεια Φορολογικής Αποθήκης ΕΦΚ	C
DE9700000126	Άδεια Φορολογικής Αποθήκης ΕΦΚ	C
GBTWCO1000001	Άδεια Φορολογικής Αποθήκης ΕΦΚ	C
GBTWCE1000001	Άδεια Φορολογικής Αποθήκης ΕΦΚ	C
GBTWCE1000002	Άδεια Φορολογικής Αποθήκης ΕΦΚ	C
FRTWCO1000001	Άδεια Φορολογικής Αποθήκης ΕΦΚ	C
FRTWCE1000001	Άδεια Φορολογικής Αποθήκης ΕΦΚ	C
FRTWCE1000002	Άδεια Φορολογικής Αποθήκης ΕΦΚ	C
HUTWCO1000001	Άδεια Φορολογικής Αποθήκης ΕΦΚ	C

- Επιλέγοντας Ανάκτηση Αρχείου και επιλέγοντας Save και έπειτα Open αφ' ενός μεν αποθηκεύεται το αρχείο με τις άδειες SEED στον τοπικό δίσκο του χρήστη αφ' έτερου εμφανίζονται τα περιεχόμενα του αρχείου αυτού:

```

<?xml version="1.0" encoding="UTF-8"?>
- <IE713 xmlns:tms="urn:publicid:-:EC:DGTAUD:EMCS:PHASE3:TMS:V1.51" xmlns="urn:publicid:-:EC:DGTAUD:EMCS:PHASE3:IE713:V1.51">
  <Header>
    <tms:MessageSender>SEED.EC</tms:MessageSender>
    <tms:MessageRecipient>SEED.EC</tms:MessageRecipient>
    <tms:DateOfPreparation>2010-08-18</tms:DateOfPreparation>
    <tms:TimeOfPreparation>17:54:50</tms:TimeOfPreparation>
    <tms:MessageIdentifier>ID20100819-155450-726</tms:MessageIdentifier>
  </Header>
  <Body>
    <IncrementalUpdateOfEconomicOperators>
      <Attributes>
        <IncrementalMessageType>2</IncrementalMessageType>
      </Attributes>
    </IncrementalUpdateOfEconomicOperators>
    <TraderAuthorisation>
      <TraderExciseNumber>DE97000000101</TraderExciseNumber>
      <VatNumber>000000001</VatNumber>
      <AuthorisationBeginDate>2007-01-01</AuthorisationBeginDate>
      <AuthorisationEndDate>2012-01-01</AuthorisationEndDate>
      <OperatorTypeCode>1</OperatorTypeCode>
      <ReferenceNumberOfExciseOffice>DE000010</ReferenceNumberOfExciseOffice>
    </TraderAuthorisation>
    <Action>
      <Operation>C</Operation>
      <ActivationDate>2008-01-01</ActivationDate>
      <ActionIdentification>000001</ActionIdentification>
    </Action>
    <NameAndAddress language="en">
      <Name>AWK CO name</Name>
      <Address>
        <CountryCode>DE</CountryCode>
        <StreetName>AWK CO street name</StreetName>
        <StreetNumber>10</StreetNumber>
        <City>AWK CO city</City>
        <Postcode>15122</Postcode>
      </Address>
    </NameAndAddress>
    <ExciseProduct>

```

- Επιλέγοντας από την φόρμα εμφάνισης των Εισερχόμενων μηνυμάτων SEED μία άδεια εμφανίζονται τα στοιχεία της άδειας αυτής.

2.5. Εξερχόμενα Μηνύματα SEED

Πλοήγηση

Ο χρήστης, από την Εισαγωγική Σελίδα και την Ενότητα Seed επιλέγει:

- Εξερχόμενα Μηνύματα SEED.
- Αποστολή Μηνύματος 713. Επιλέγοντας Δημιουργία Μηνύματος δημιουργείται μήνυμα Εξερχόμενο 713 όπου το σύστημα αν βρεί άδεια σε αναμονή (με έκδοση την επόμενη μέρα) ή άδεια που ισχύει μεταβολή των στοιχείων της την επόμενη μέρα, ενσωματώνονται οι άδειες αυτές στο μήνυμα και αποστέλλονται στην κοινότητα για ενημέρωση της Βάσης του SEED της Κοινότητας. (τα κριτήρια της φόρμας δεν έχουν καμία επίπτωση – χρησιμοποιούνται μόνο κατά την αναζήτηση).
- Αναζήτηση Εξερχόμενου Μηνύματος 713. Από την φόρμα Εξερχόμενα Μηνύματα SEED επιλέγεται η ημερομηνία δημιουργίας από-έως και η κατάσταση του μηνύματος:
 - ✚ Αποσταλμένο (έχει αποσταλεί χωρίς απαραίτητα επιβεβαίωση για την εγκυρότητα του)
 - ✚ Θετικά Επιβεβαιωμένο(έχει αποσταλεί και είναι έγκυρο)
 - ✚ Αρνητικά Επιβεβαιωμένο(Συντακτικό Πρόβλημα) (έχει αποσταλεί και έχει συντακτικά λάθη)
 - ✚ Αρνητικά Επιβεβαιωμένο(Ενοσιολογικό Πρόβλημα) (έχει αποσταλεί και έχει επιχειρησιακά λάθη)
- Πατώντας εμφανίζεται λίστα με τα Εξερχόμενα μηνύματα 713.

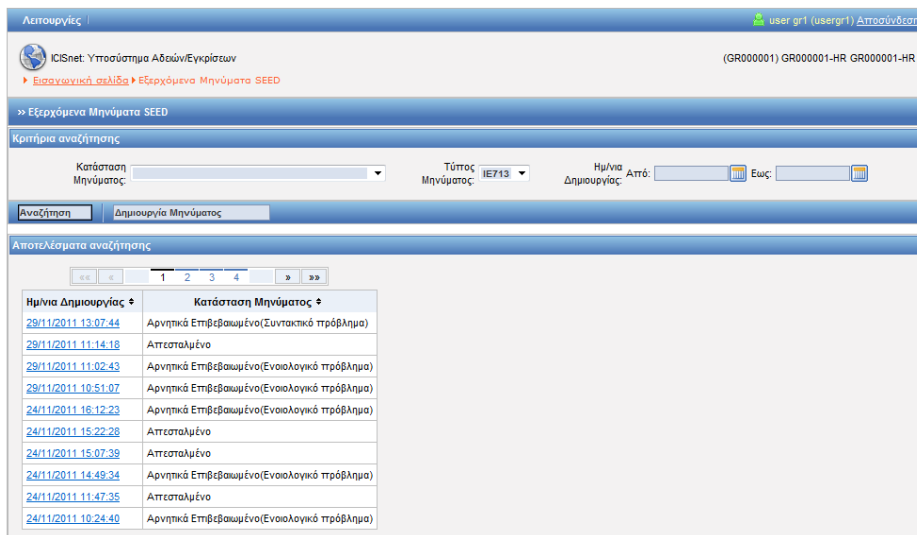

- Επιλέγοντας μία ημερομηνία εμφανίζονται όλες οι κοινοτικές άδειες SEED που απεστάλησαν στην Κοινότητα την ημερομηνία αυτή:

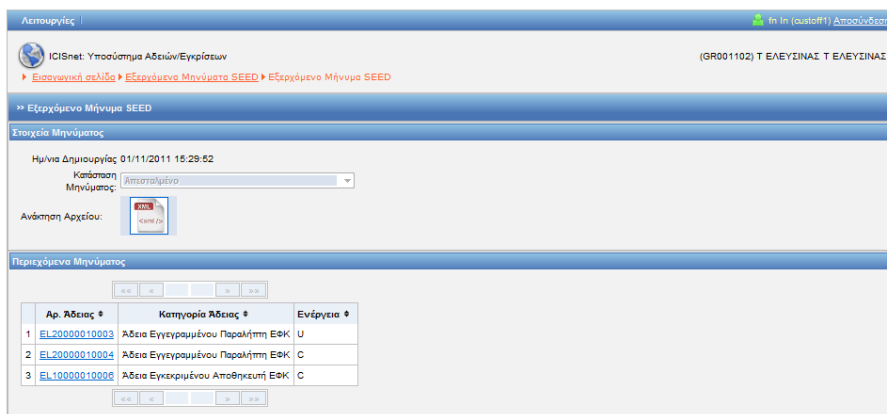

- Επιλέγοντας Ανάκτηση Αρχείου και επιλέγοντας Save και έπειτα Open αφ' ενός μεν αποθηκεύεται το αρχείο με τις άδειες SEED στον τοπικό δίσκο του χρήστη αφ' έτερου εμφανίζονται τα περιεχόμενα του αρχείου αυτού:

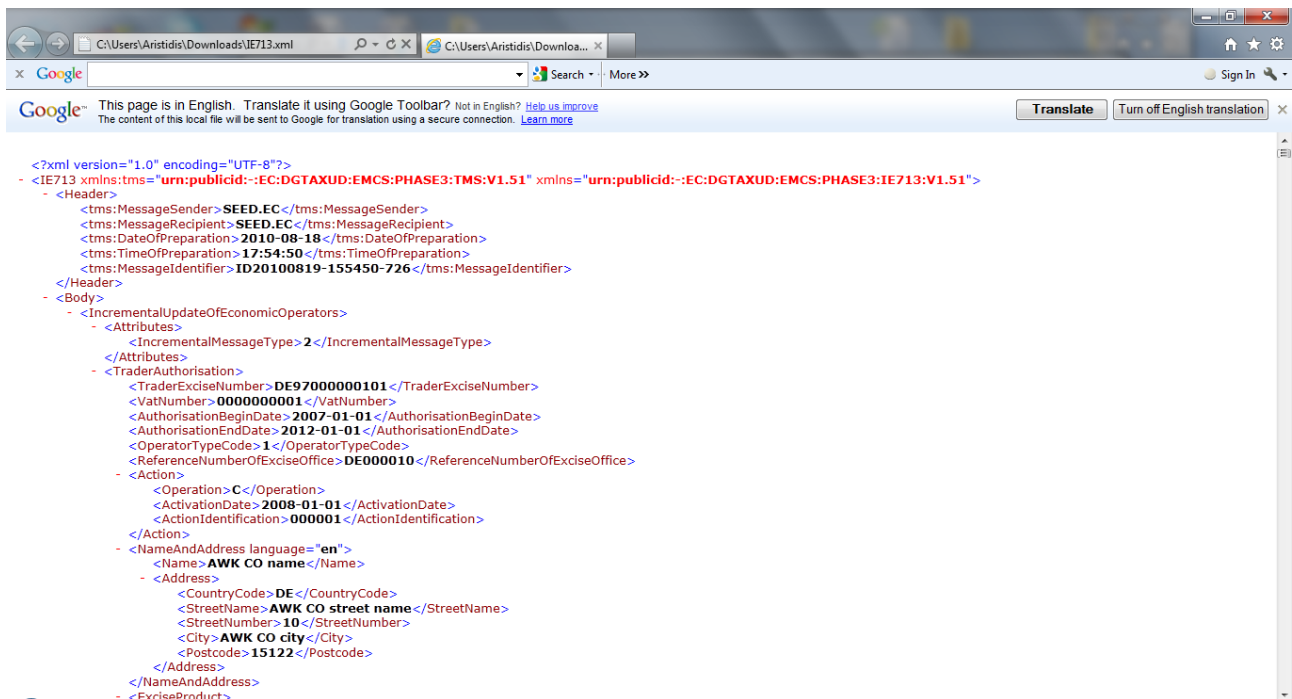

- Επιλέγοντας από την φόρμα εμφάνισης των Εξερχόμενων μηνυμάτων SEED μία άδεια εμφανίζονται τα στοιχεία της άδειας αυτής:

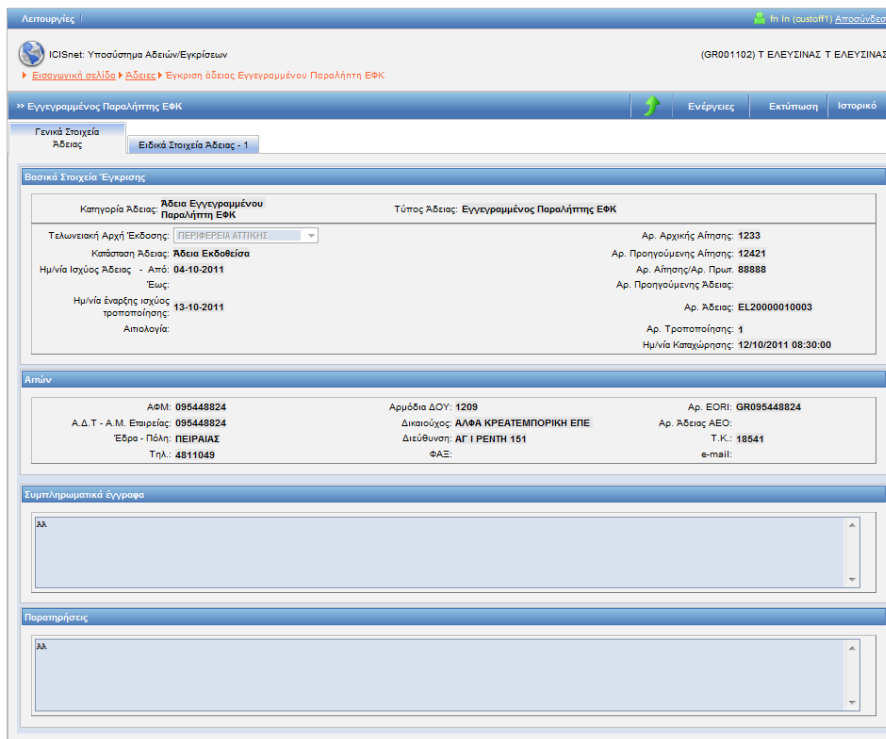

- Σε περίπτωση που υπήρχε σφάλμα στο μήνυμα με την επιλογή ημερομηνίας δημιουργίας μηνύματος εμφανίζονται 2 μηνύματα. Το πρώτο είναι το μήνυμα 713 με τις Άδειες SEED που απεστάλη και το δεύτερο μήνυμα σφαλμάτων IE917 όπου αναφέρεται το σφάλμα. Στην φόρμα και κάτω από τα μηνύματα εμφανίζεται και το μήνυμα λάθους. Σε περίπτωση λάθους ο χρήστης θα πρέπει να διορθώσει το σφάλμα και έπειτα να επιχειρήσει πάλι να στείλει το διορθωμένο μήνυμα στην Κοινότητα από το κουμπι Δημιουργία μηνύματος της φόρμας Εξερχόμενα Μηνύματα SEED.

Παρατήρηση: Θα πρέπει ένα μήνυμα που μπορεί να περιέχει πολλές άδειες SEED να μην έχει κανένα λάθος διαφορετικά όλες οι άδειες που εμπεριέχονται στο μήνυμα αυτό δεν θα ενημερώσουν την Βάση δεδομένων της Κοινότητας και το μήνυμα πρέπει να σταλεί πάλι διορθωμένο.

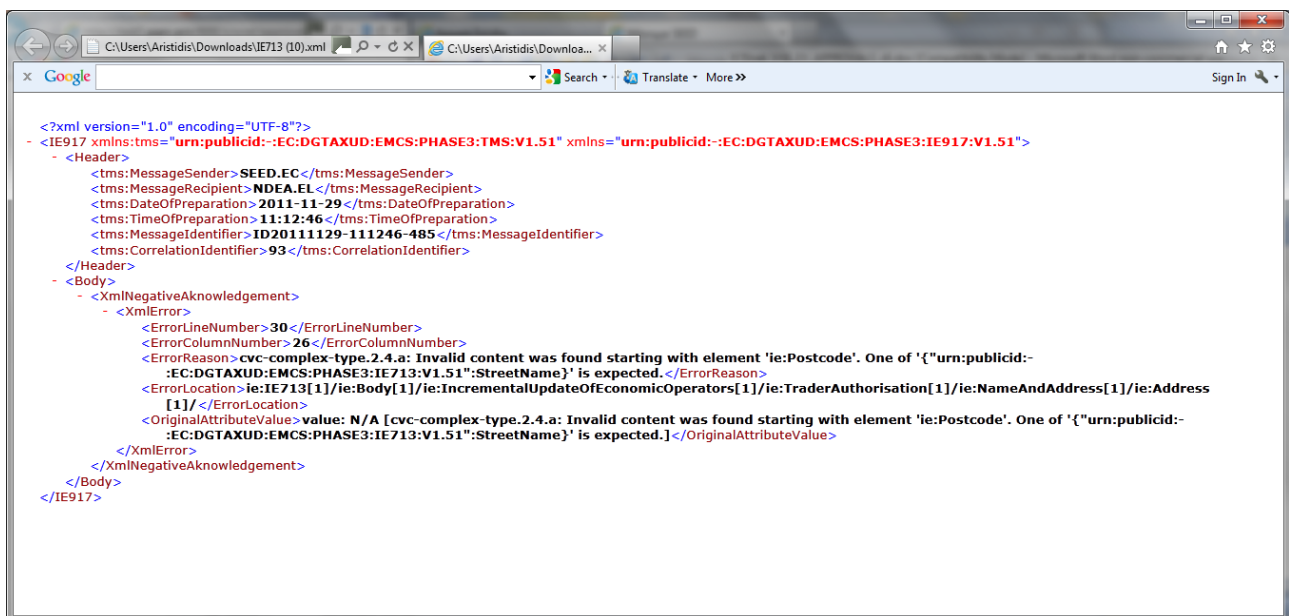
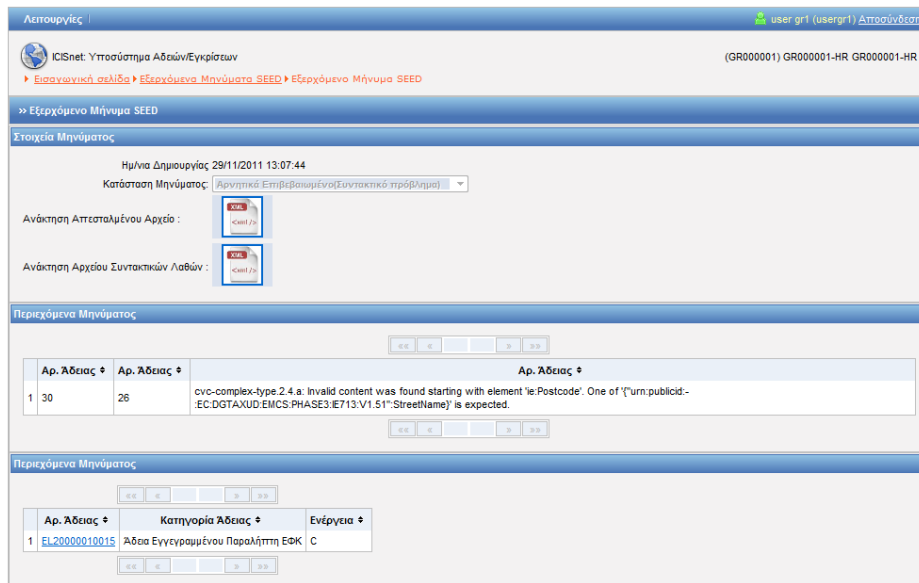

2.6. Δημιουργία Μηνύματος SEED 701 για Δεδομένα Αναφοράς

Πλοήγηση

Ο χρήστης, από την Εισαγωγική Σελίδα και την Ενότητα Seed επιλέγει:

- Δημιουργία Μηνύματος SEED 701 για Δεδομένα Αναφοράς. Από την φόρμα αυτή γίνεται αίτηση στην κοινότητα για δεδομένα Πινάκων Αναφοράς.
- Από την φόρμα Δημιουργία Μηνύματος SEED 701 για Δεδομένα Αναφοράς επιλέγει χρονικό διάστημα από-έως.
- Από την λίστα επιλογής Τύπος Μηνύματος μπορεί να επιλέξει:
 - Retrieval. Με την επιλογή αυτή θα επιστραφούν από την Κοινότητα όλες οι αλλαγές των Reference Data στο επιλεγμένο χρονικό διάστημα.
 - Extraction. Με την επιλογή αυτή θα επιστραφούν από την Κοινότητα οι ισχύουσες τιμές των Reference Data στο επιλεγμένο χρονικό διάστημα.
 -
- Από την λίστα επιλογής Είδος Δεδομένων Αναφοράς μπορεί να επιλέξει:
 - Λίστα Κωδικών
 - Παράμετροι Συστήματος
 - Όλα
- Σε περίπτωση που ο χρήστης επιλέξει συγκεκριμένους κωδικούς στον πίνακα επιλογής δεδομένων αναφοράς προς συγχρονισμό η επιστροφή των Reference Data θα αφορά τους κωδικούς αυτούς άλλως αν δεν επιλέξει κανέναν θα επιστραφούν τα Reference Data όλων των κωδικών.
- Με την επιλογή Δημιουργία 701 Δεδομένων Αναφοράς (στο πάνω δεξί μέρος της οθόνης) δημιουργείται μήνυμα 701 σύμφωνα με τις επιλογές του χρήστη και αποστέλλεται στην Κοινότητα από το Σύστημα.

- Navigation:** 'Εισαγωγική σελίδα' > 'Δημιουργία Μηνύματος SEED 701 για Δεδομένα Αναφοράς'
- Form Fields:**
 - Τύπος Μηνύματος: Retrieval
 - Είδος Δεδομένων Αναφοράς: Λίστα Κωδικών (dropdown menu with options: Λίστα Κωδικών, Όλα, Παράμετροι Συστήματος)
 - Χώρα: Επιλογή
 - Διάστημα Αναζήτησης: Από: [] Εως: []
- Table:** 'Επιλογή δεδομένων αναφοράς προς συγχρονισμό' (Selection of reference data for synchronization)

Κωδικός	Περιγραφή	Επιλογή
15	Wine-growing zones	<input type="checkbox"/>
16	Wine operation codes	<input type="checkbox"/>
1	Units of measure	<input type="checkbox"/>
14	Transport units	<input type="checkbox"/>
13	Transport modes	<input type="checkbox"/>
10	Reasons for unsatisfactory receipt or control report	<input type="checkbox"/>
11	Reasons for interruption	<input type="checkbox"/>
27	Reasons for delayed result	<input type="checkbox"/>
9	Packaging codes	<input type="checkbox"/>
7	Member states	<input type="checkbox"/>
6	Language codes	<input type="checkbox"/>

26	History refusal reasons	<input type="checkbox"/>
17	Excise products categories	<input type="checkbox"/>
18	Excise product	<input type="checkbox"/>
3	Evidence types	<input type="checkbox"/>
2	Events types	<input type="checkbox"/>
25	Event submitting persons	<input type="checkbox"/>
23	Delay explanations	<input type="checkbox"/>
8	Country codes	<input type="checkbox"/>
20	Correspondences CN code - Excise product	<input type="checkbox"/>
19	CN codes	<input type="checkbox"/>
21	Cancellation reasons	<input type="checkbox"/>
22	Alert or rejection of e-AD reasons	<input type="checkbox"/>
29	Administrative cooperation request reasons	<input type="checkbox"/>
28	Administrative cooperation actions	<input type="checkbox"/>
34	Administrative cooperation action not possible reasons	<input type="checkbox"/>

2.7. Δημιουργία Μηνύματος SEED 701 για Δεδομένα SEED

Πλοήγηση

Ο χρήστης, από την Εισαγωγική Σελίδα και την Ενότητα Seed επιλέγει:

- Δημιουργία Μηνύματος SEED 701 για Δεδομένα SEED. Από την φόρμα αυτή γίνεται αίτηση στην κοινότητα για δεδομένα SEED.
- Από την φόρμα Δημιουργία Μηνύματος SEED 701 για Δεδομένα SEED επιλέγει χρονικό διάστημα από-έως.
- Από την λίστα επιλογής Τύπος Μηνύματος μπορεί να επιλέξει:
 - Retrieval. Με την επιλογή αυτή θα επιστραφούν από την Κοινότητα όλες οι αλλαγές των Reference Data στο επιλεγμένο χρονικό διάστημα.
 - Extraction. Με την επιλογή αυτή θα επιστραφούν από την Κοινότητα οι ισχύουσες τιμές των Reference Data στο επιλεγμένο χρονικό διάστημα.
 - Συνήθως το Extraction χρησιμοποιείται κατά την έναρξη της εφαρμογής για να ενημερωθεί η βάση δεδομένων SEED του ICISNet για τους Κοινοτικούς Οικονομικούς Φορείς SEED.
Το Retrieval χρησιμοποιείται όταν το Σύστημα τεθεί εκτός λειτουργίας οπότε θα πρέπει για το χρονικό διάστημα αυτό να γίνει αποστολή μηνύματος 701 για να αποσταλούν οι Κοινοτικές Άδειες SEED.
Στην κανονική λειτουργία του Συστήματος κάθε άδεια SEED που δημιουργείται από άλλο κράτος μέλος αυτόματα ενημερώνει την βάση δεδομένων SEED του ICISNet.
- Από την λίστα επιλογής Χώρα μπορεί να επιλέξει την χώρα για την οποία γίνεται αίτημα στην Κοινότητα για Κοινοτικούς Οικονομικούς Φορείς SEED. Αν δεν συμπληρωθεί καμία χώρα το αίτημα θα γίνει για όλες τις χώρες
- Με την επιλογή Δημιουργία 701 Δεδομένων SEED (στο πάνω δεξί μέρος της οθόνης) δημιουργείται μήνυμα 701 σύμφωνα με τις επιλογές του χρήστη και αποστέλλεται στην Κοινότητα από το Σύστημα.

