

**ΕΛΛΗΝΙΚΗ ΔΗΜΟΚΡΑΤΙΑ
ΥΠΟΥΡΓΕΙΟ ΟΙΚΟΝΟΜΙΚΩΝ**

Γενική Γραμματεία Δημοσίων Εσόδων

**Γενική Δ/νση Τελωνείων & Ε.Φ.Κ.
Δ/νση Υποστήριξης Π.Σ.Τ.**

**Υλοποίηση Τελωνειακών Ηλεκτρονικών Υπηρεσιών
ICISnet**

**Σύστημα Ελέγχου Εξαγωγών -ECS
Export Control System**

**Εγχειρίδιο Χρήσης
για την υποβολή ΕΔΕ Άνευ Στατιστικής
Εφαρμογή για Εξωτερικούς Χρήστες**

Σύνταξη : Ελένη Πατούχα

Έκδοση 1.00 Νοέμβριος 2013

Ο εξωτερικός χρήστης από το αρχικό μενού επιλέγει **Διαχείριση ΕΔΕ Άνευ Στατιστικής**

LRN	MRN/ARC	Τύπος	Λειτουργική Περιοχή	Κατάσταση	Ενημερώθηκε	Ενέργειες
1377766639735	13GRSE11020000463	EA15	Εξαγωγές	Υποβολή Αιτήματος Ακύρωσης	29-08-2013 11:58:25	Προβολή
1377177004661		IE515 EX-A	Εξαγωγές	Μή Αποδεκτή	22-08-2013 16:13:18	Προβολή
1377156488946	13GREX10200000631	IE515 EX-A	Εξαγωγές	Αποδεκτή	22-08-2013 10:28:27	Προβολή
1370420482428	13GREX110200002291	IE515 EX-A	Εξαγωγές	Υπό Απελευθέρωση	22-08-2013 09:17:40	Προβολή
1370933844351	13GREX110200002340	IE515 EX-A	Εξαγωγές	Υπό Απελευθέρωση	22-08-2013 09:17:40	Προβολή
1370420395709	13GREX110200002283	IE515 EX-A	Εξαγωγές	Υπό Απελευθέρωση	22-08-2013 09:17:40	Προβολή
1371116588800	13GREX110200002406	IE515 EX-A	Εξαγωγές	Υπό Απελευθέρωση	22-08-2013 09:17:40	Προβολή
1371027882372	13GREX110200002374	IE515 EX-A	Εξαγωγές	Υπό Απελευθέρωση	22-08-2013 09:17:40	Προβολή
1371198634373	13GREX10200000583	IE515 EX-A	Εξαγωγές	Ετήθε	21-08-2013 13:20:12	Προβολή
1377073637298	13GREX110200003020	IE515 EX-R	Εξαγωγές	Απελευθέρωση για Έξοδο	21-08-2013 12:29:07	Προβολή
1377000737618	13GREX110200002995	IE515 EX-C	Εξαγωγές	Απελευθέρωση για Έξοδο	20-08-2013 16:13:07	Προβολή
1376996648343	13GREX110200002987	IE515 EX-C	Εξαγωγές	Απελευθέρωση για Έξοδο	20-08-2013 15:05:06	Προβολή
1376996614184		IE515 EX-C	Εξαγωγές	Μή Αποδεκτή	20-08-2013 14:03:54	Προβολή
1376996515249		IE515 EX-C	Εξαγωγές	Μή Αποδεκτή	20-08-2013 14:03:12	Προβολή
1376996428323		IE515 EX-C	Εξαγωγές	Μή Αποδεκτή	20-08-2013 14:01:18	Προβολή
1369742446275	13GREX110200001915	IE515 IE582	Εξαγωγές	Απελευθέρωση για Έξοδο	16-08-2013 15:07:45	Προβολή
1376483031472	13GREX110200002944	IE515 EV-Z	Εξαγωγές	Απελευθέρωση για Έξοδο	14-08-2013 16:25:07	Προβολή

Ανοίγουν δύο επιλογές: **Υποβολή** και **Αναζήτηση**

Επιλέγοντας **Υποβολή** ο χρήστης πρέπει να δηλώσει τις θέσεις **1α,β**. Επισημαίνουμε ότι επιτρέπεται μόνο η **τύπου Α** διασάφηση.

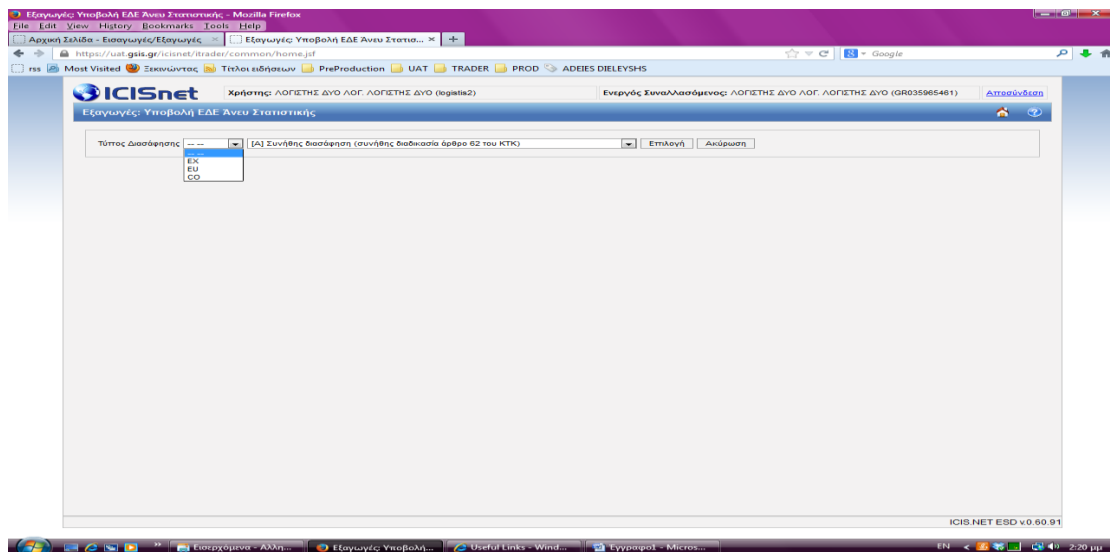

Ακολουθεί η συμπλήρωση των υποχρεωτικών θέσεων σε επίπεδο βασικών στοιχείων και επίπεδο είδους. Οι υποχρεωτικές θέσεις είναι:

ΕΔΕ Άνευ Στατιστικής _ Υποχρεωτικές Θέσεις		
Τίτλος Πεδίου	Αριθμός	Παρατηρήσεις
Τύπος Διασάφησης	1α/β	A (1B)
Αποστολέας	2	ΑΦΜ, ΑΔΤ, Διαβατήριο
Είδη	5	
Χώρα Προορισμού	17	
Τελωνείο Εξόδου	29	μόνο Ελληνικό Τελωνείο Εξόδου
Δέματα & Περιγραφή Εμπορεύματος	31	
Καθεστώς (αιτούμενο/ προηγούμενο)	37α	Αποδεκτές τιμές 10(εξαγωγή), 31 (επανεξαγωγή)
Πιστοποιητικά / Έγγραφα	44	Αρκεί η καταγραφή στοιχείων στο πεδίο κειμένου: Μη κωδικοποιημένα Πιστοποιητικά/Έγγραφα

Η θέση 46 (Στατιστική Αξία) δεν είναι υποχρεωτική, αλλά εφόσον συμπληρωθεί δεν πρέπει να είναι μεγαλύτερη των €1000.

Υποβολή ΕΔΕ Άνευ Στατιστικής: EX - Mozilla Firefox

File Edit View History Bookmarks Tools Help

Αρχική Σελίδα - Εισαγωγή/Εξαγωγή - Υποβολή ΕΔΕ Άνευ Στατιστικής: EX -

https://uat.gsis.gr/icsinet/trader/eccs/noStatistics/declarationTypeSelect.jsf

ICSISnet Χρήστης: ΛΟΓΙΣΤΗΣ ΔΥΟ ΛΟΓ. ΛΟΓΙΣΤΗΣ ΔΥΟ (logistis2) Ενεργός Συναλλασόμενος: ΛΟΓΙΣΤΗΣ ΔΥΟ ΛΟΓ. ΛΟΓΙΣΤΗΣ ΔΥΟ (GR035965461) Αποσύνδεση

Υποβολή ΕΔΕ Άνευ Στατιστικής: EX - Ενέργειες

Βασικά Στοιχεία Είδη

Θέσεις Διασάφησης Συναλλασόμενοι

Τελωνείο Εξαγωγής

Χώρα -- --
Περιοχή -- --
Τελωνείο -- --
Κωδικός

Τόπος Διασάφησης
Γλώσσα

Ημ/νία Καχώρησης 30-08-2013
Είδη (5)
Σύνολο Δεμάτων (6)
LRN 1377881747527

Χώρα αποστολής (15)
Χώρα Προορισμού (17)

Εθνικότητα Ενεργού Μεταφορικού Μέσου που Διέρχεται από τα Σύνορα (21)
Ταυτότητα
Εθνικότητα

Τρόπος Μεταφοράς στα Σύνορα (25)

Τελωνείο Εξόδου (29)

Χώρα -- --
Περιοχή -- --
Τελωνείο -- --
Κωδικός

Κωδ. Τόπου Εμπόλων (30)
Τόπος Εμπορευμάτων (30)
Γλώσσα

Συναμική Μεκτή Μόδα (35)
Επιβαρώνας (47)

Υποβάλει Ακύρω

ICSIS NET ESD v.0.60.91

Η θέση 2 δέχεται τιμές ή ΑΦΜ ή ΑΔΤ ή Διαβατήριο

Υποβολή ΕΔΕ Άνευ Στατιστικής: EX - Mozilla Firefox

File Edit View History Bookmarks Tools Help

Αρχική Σελίδα - Εισαγωγή/Εξαγωγή - Υποβολή ΕΔΕ Άνευ Στατιστικής: EX -

https://uat.gsis.gr/icsinet/trader/eccs/noStatistics/declarationTypeSelect.jsf

ICSISnet Χρήστης: ΛΟΓΙΣΤΗΣ ΔΥΟ ΛΟΓ. ΛΟΓΙΣΤΗΣ ΔΥΟ (logistis2) Ενεργός Συναλλασόμενος: ΛΟΓΙΣΤΗΣ ΔΥΟ ΛΟΓ. ΛΟΓΙΣΤΗΣ ΔΥΟ (GR035965461) Αποσύνδεση

Υποβολή ΕΔΕ Άνευ Στατιστικής: EX - Ενέργειες

Βασικά Στοιχεία Είδη

Θέσεις Διασάφησης Συναλλασόμενοι

Αποστολέας (2)

Ταυτότητα -- --
Επωνυμία
Διεύθυνση
Πόλη -- -- Τ.Κ. -- --
Χώρα -- --
Γλώσσα -- --

Παραλήπτης (8)

Ταυτότητα -- --
Επωνυμία
Διεύθυνση
Πόλη -- -- Τ.Κ. -- --
Χώρα -- --
Γλώσσα -- --

Διασάφησης/Αντιπρόσωπος (14)

EORI
Αντιπρόσωπος - Ψόφητα -- -- Έδαφος Μνήμη
Επωνυμία
Διεύθυνση
Πόλη -- -- Τ.Κ. -- --
Χώρα -- --
Γλώσσα -- --

Υποβάλει Ακύρω

ICSIS NET ESD v.0.60.91

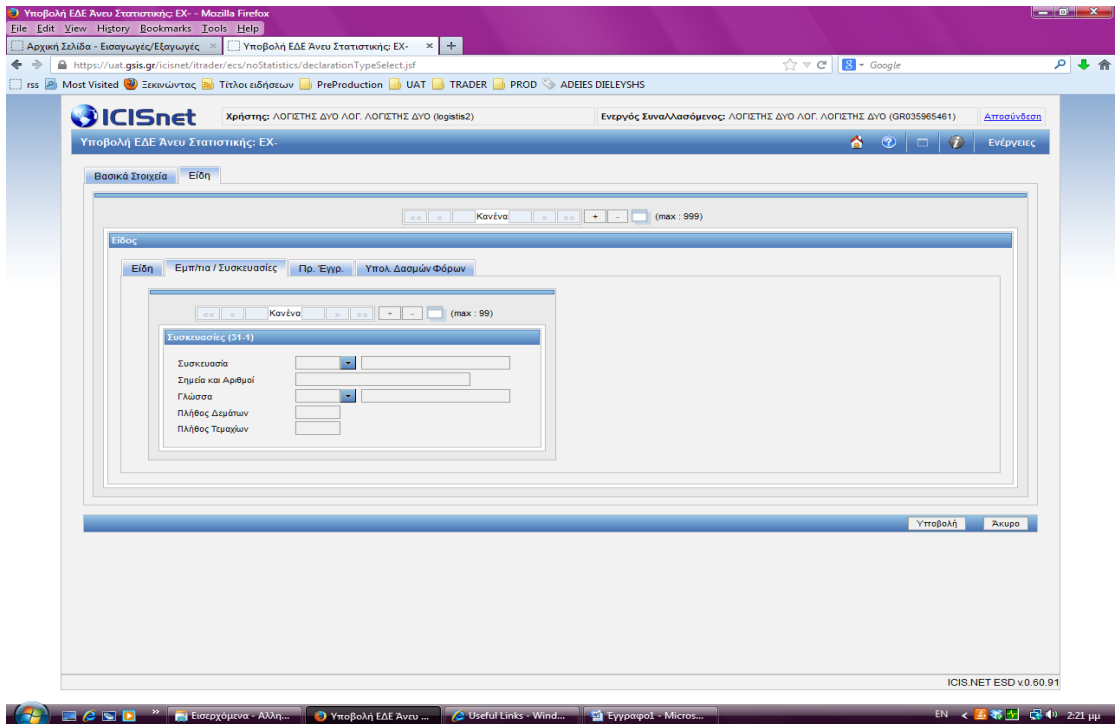
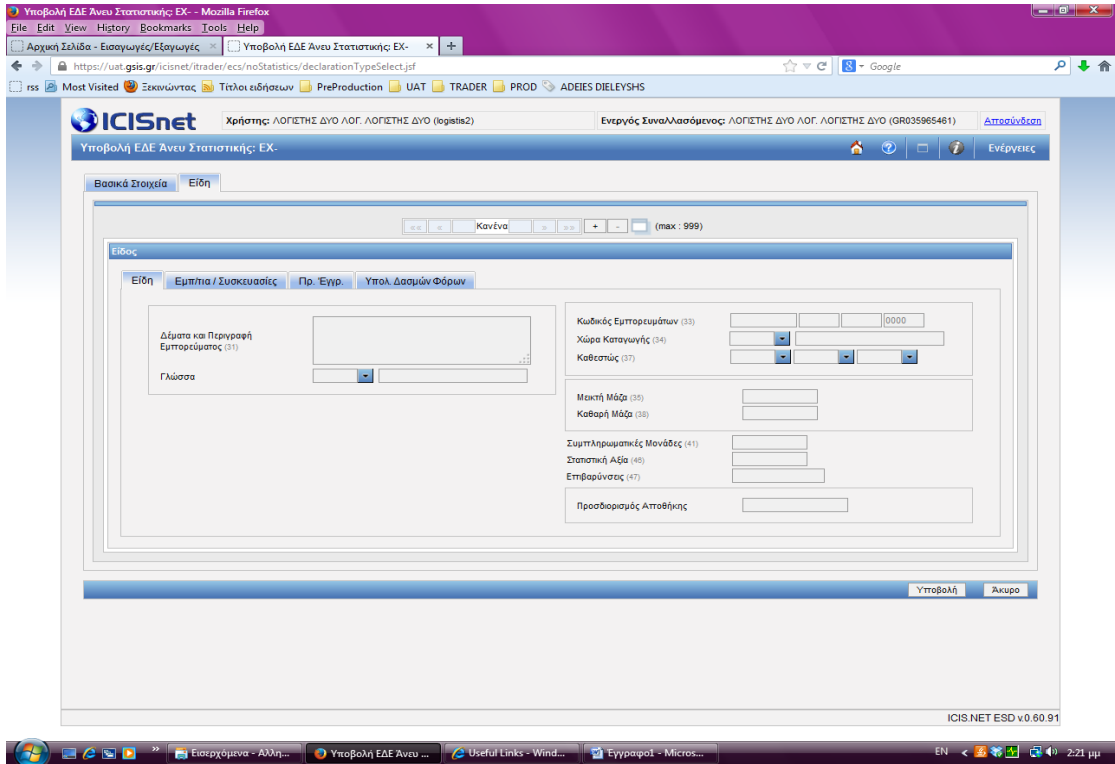

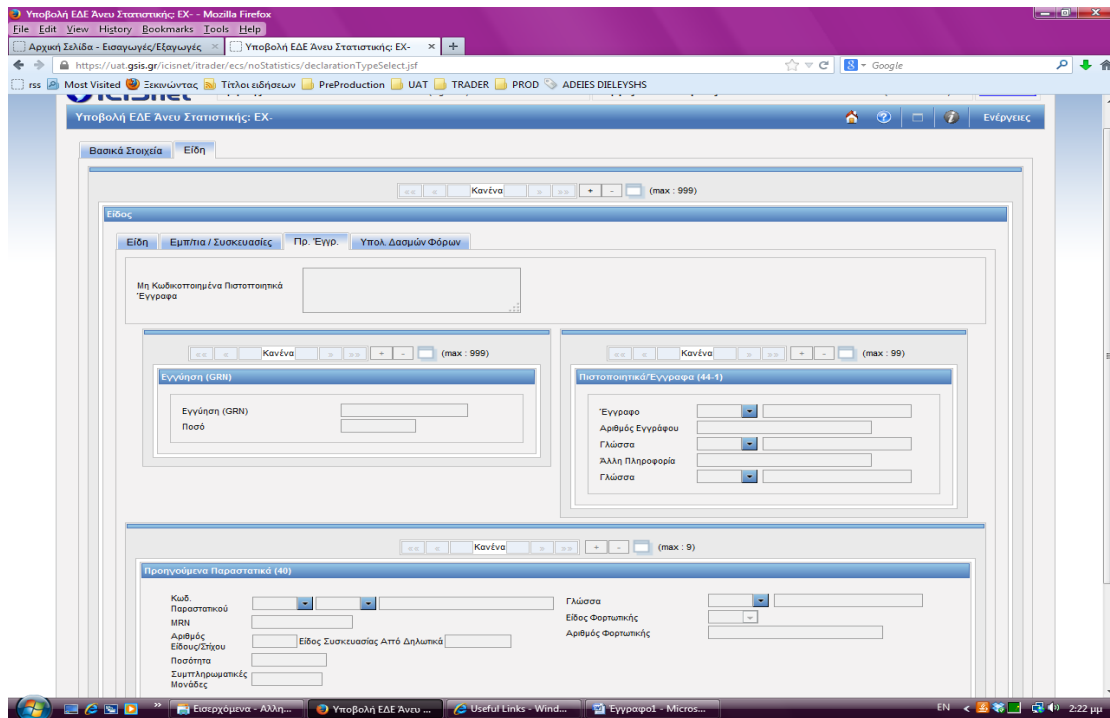

Αφού ολοκληρωθεί η καταχώρηση τουλάχιστον των υποχρεωτικών πεδίων ο εξωτερικός χρήστης όπως και στο ΕΔΕ Εξαγωγής έχει την δυνατότητα να προβεί σε **Επικύρωση**, **Αποθήκευση ως Πρότυπο** και τέλος **Υποβολή**.

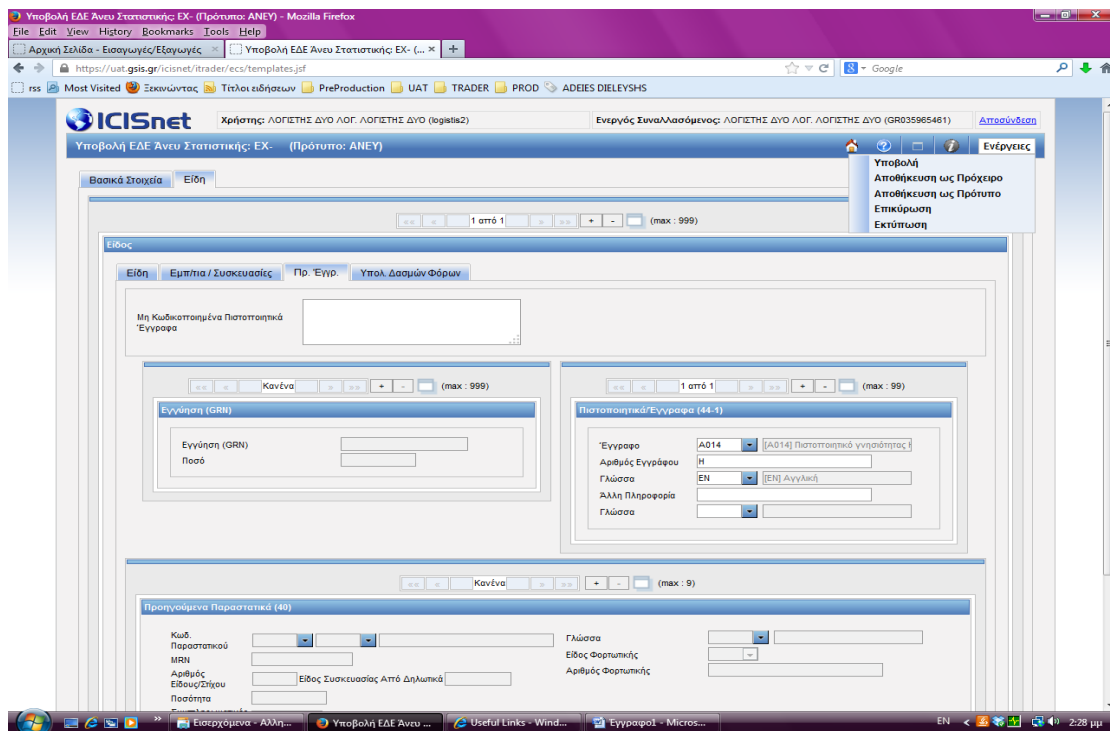

Επιλέγοντας Αναζήτηση και συμπληρώνοντας σωστά τα κριτήρια Αναζήτησης

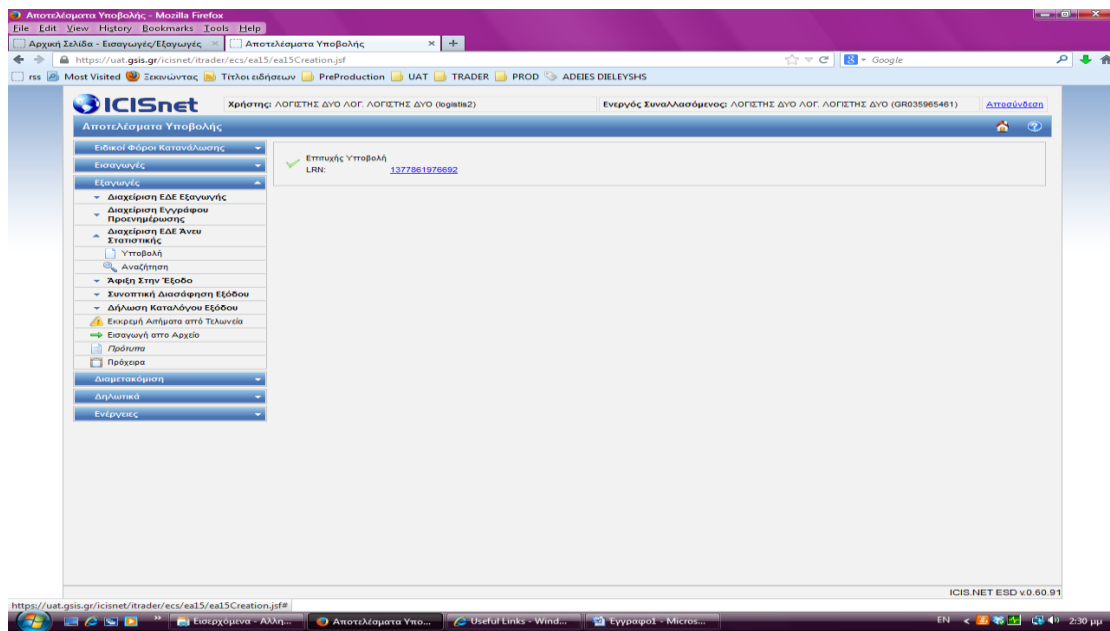

Έχει την εικόνα της κίνησής του με όλες τις λεπτομέρειες (Μηνύματα, status).

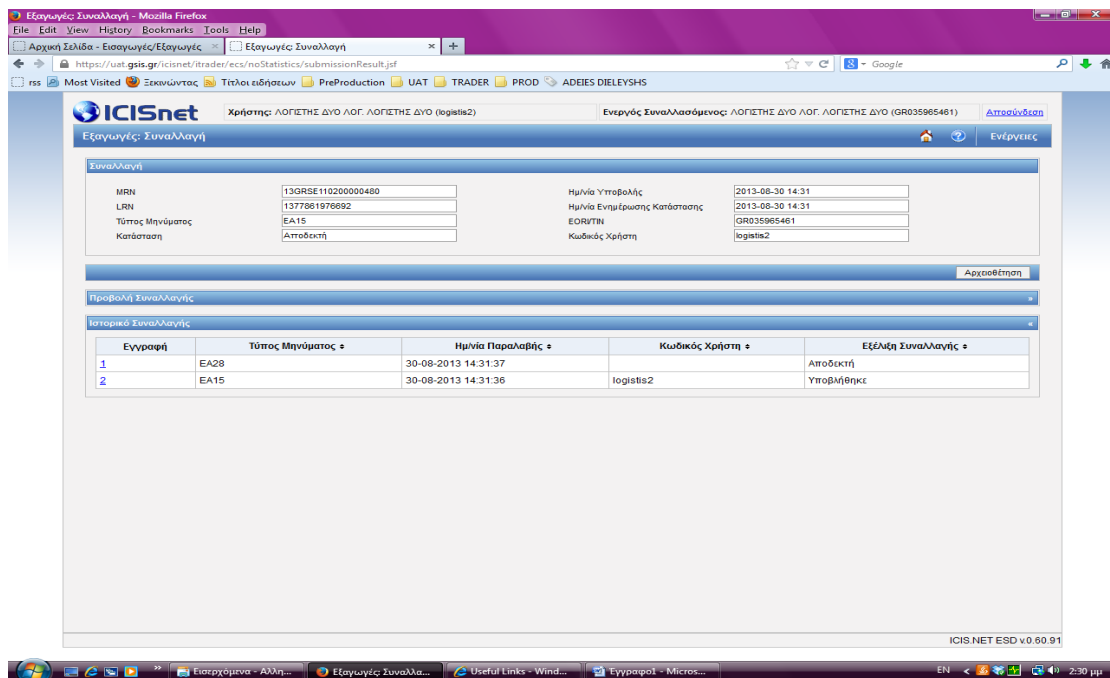

Υποβολή Αιτήματος Διόρθωσης

Εισαγωγή: Συναλλαγή - Mozilla Firefox
 File Edit View History Bookmarks Tools Help
 Αρχική Σελίδα - Εισαγωγές/Εξαγωγές Εξαγωγές Συναλλαγή
 https://uat.gsis.gr/icsinet/trader/ecs/noStatistics/submissionResult.jaf
 rss Most Visited Σκηνώνοντας Τίτλοι ειδήσεων PreProduction UAT TRADER PROD ADEIES DIELEVSHS

ICISnet Χρήστης: ΛΟΓΙΤΗΣ ΔΥΟ ΛΟΓ. ΛΟΓΙΤΗΣ ΔΥΟ (logists2) Ενεργός Συναλλασσόμενος: ΛΟΓΙΤΗΣ ΔΥΟ ΛΟΓ. ΛΟΓΙΤΗΣ ΔΥΟ (GR035965461) [Αποσύνδεση](#)

Εισαγωγές: Συναλλαγή

Ενημέρωση: Υποβολή Ακύρωσης Υποβολή Διόρθωσης Εκτύπωση Επιστροφή στα Αποτελέσματα Αναζήτησης

MRN	13GRSE11020000480	Ημ/νία Υποβολής	2013-08-30 14:31
LRN	1377861976692	Ημ/νία Ενμέρωσης Κατάστασης	2013-08-30 14:31
Τύπος Μηνύματος	EA15	EOR/ITN	GR035965461
Κατάσταση	Αποδεκτή	Κωδικός Χρήστη	logists2

Αρχειοθέτηση

Προβολή Συναλλαγής

Ιστορικό Συναλλαγής

Εγγραφή	Τύπος Μηνύματος	Ημ/νία Παραλαβής	Κωδικός Χρήστη	Εξέλιξη Συναλλαγής
1	EA28	30-08-2013 14:31:37		Αποδεκτή
2	EA15	30-08-2013 14:31:36	logists2	Υποβλήθηκε

ICIS.NET ESD v0.60.91

Η ακόλουθη εικόνα παρουσιάζει το αίτημα διόρθωσης όταν υποβάλλεται από τον εξωτερικό χρήστη. Με την υποβολή του αιτήματος διόρθωσης δημιουργείται το μήνυμα **EA13**, το status της κίνησης γίνεται «**Υπό Τροποποίηση**».

Εισαγωγές: Συναλλαγή - Mozilla Firefox
 File Edit View History Bookmarks Tools Help
 Αρχική Σελίδα - Εισαγωγές/Εξαγωγές Εξαγωγές Συναλλαγή
 https://uat.gsis.gr/icsinet/trader/ecs/noStatistics/submissionResult.jaf
 rss Most Visited Σκηνώνοντας Τίτλοι ειδήσεων PreProduction UAT TRADER PROD ADEIES DIELEVSHS

ICISnet Χρήστης: ΛΟΓΙΤΗΣ ΔΥΟ ΛΟΓ. ΛΟΓΙΤΗΣ ΔΥΟ (logists2) Ενεργός Συναλλασσόμενος: ΛΟΓΙΤΗΣ ΔΥΟ ΛΟΓ. ΛΟΓΙΤΗΣ ΔΥΟ (GR035965461) [Αποσύνδεση](#)

Εισαγωγές: Συναλλαγή

Ενημέρωση: Υποβολή Ακύρωσης Υποβολή Διόρθωσης Εκτύπωση Επιστροφή στα Αποτελέσματα Αναζήτησης

MRN	13GRSE11020000480	Ημ/νία Υποβολής	2013-08-30 14:31
LRN	1377861976692	Ημ/νία Ενμέρωσης Κατάστασης	2013-08-30 14:33
Τύπος Μηνύματος	EA15	EOR/ITN	GR035965461
Κατάσταση	Υπό Τροποποίηση	Κωδικός Χρήστη	logists2

Αρχειοθέτηση

Προβολή Συναλλαγής

Ιστορικό Συναλλαγής

Εγγραφή	Τύπος Μηνύματος	Ημ/νία Παραλαβής	Κωδικός Χρήστη	Εξέλιξη Συναλλαγής
1	EA13	30-08-2013 14:33:09	logists2	Υπό Τροποποίηση
2	EA28	30-08-2013 14:31:37		Αποδεκτή
3	EA15	30-08-2013 14:31:36	logists2	Υποβλήθηκε

ICIS.NET ESD v0.60.91

Και μετά την αποδοχή του αιτήματος από το περιβάλλον του τελωνείου, δημιουργείται το μήνυμα **EA04** και το status γίνεται **«Αποδεκτό»**.

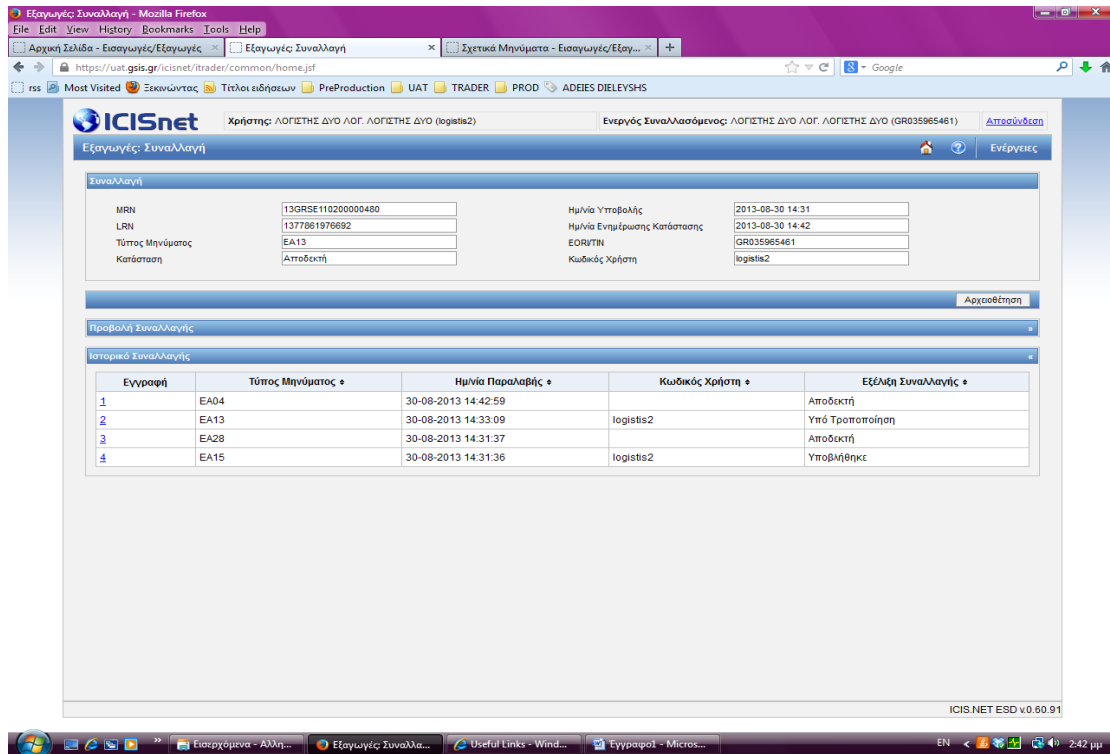

Υποβολή Αιτήματος Ακύρωσης

Η ακόλουθη εικόνα παρουσιάζει το αίτημα ακύρωσης όταν υποβάλλεται από τον εξωτερικό χρήστη.

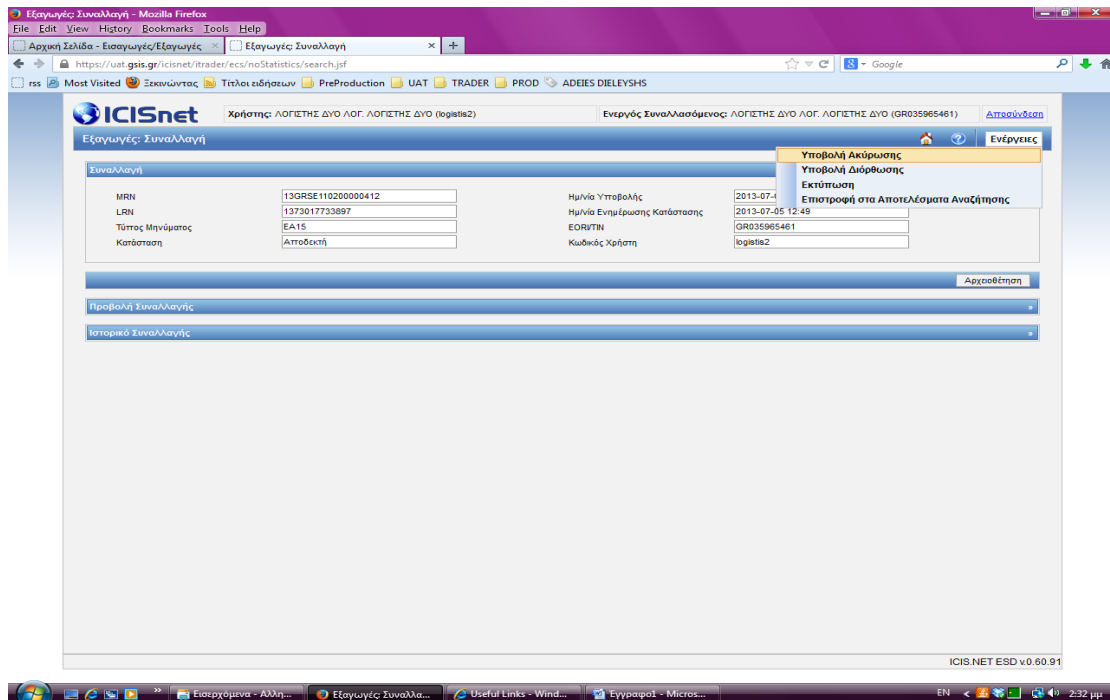

Επιλέγοντας υποβολή Ακύρωσης συμπληρώνει την ακόλουθη οθόνη

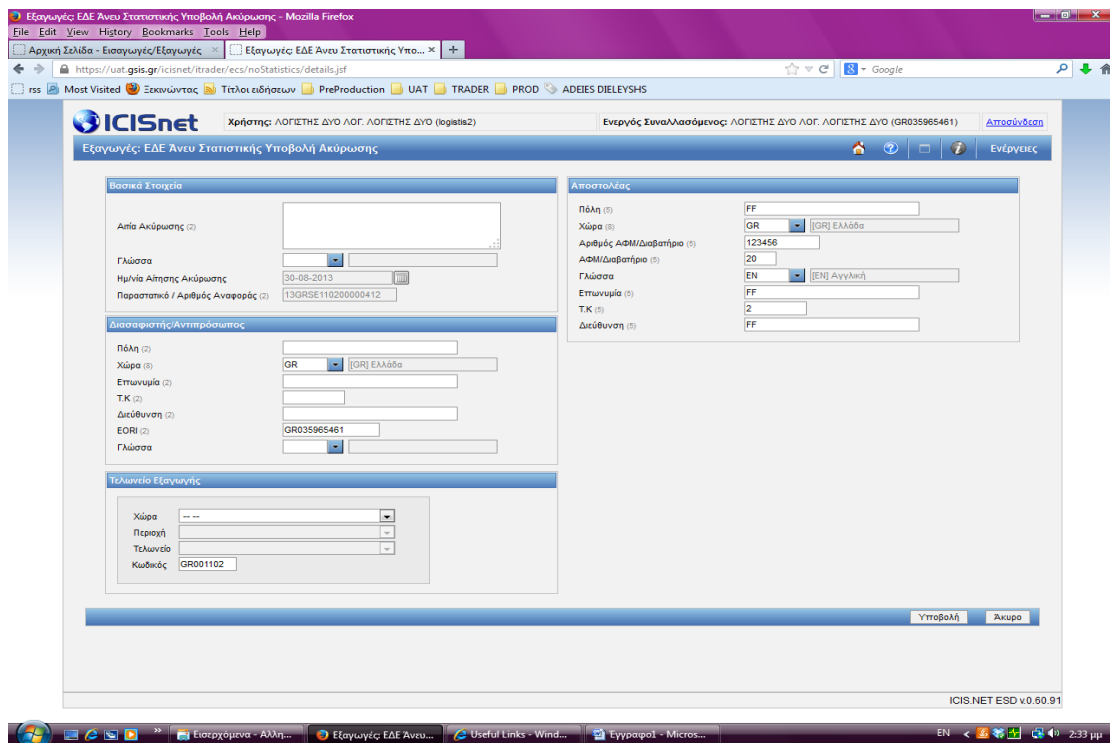

Με την υποβολή του αιτήματος ακύρωσης δημιουργείται το μήνυμα **EA14** και το status της κίνησης γίνεται «Υποβολή Αιτήματος Ακύρωσης».

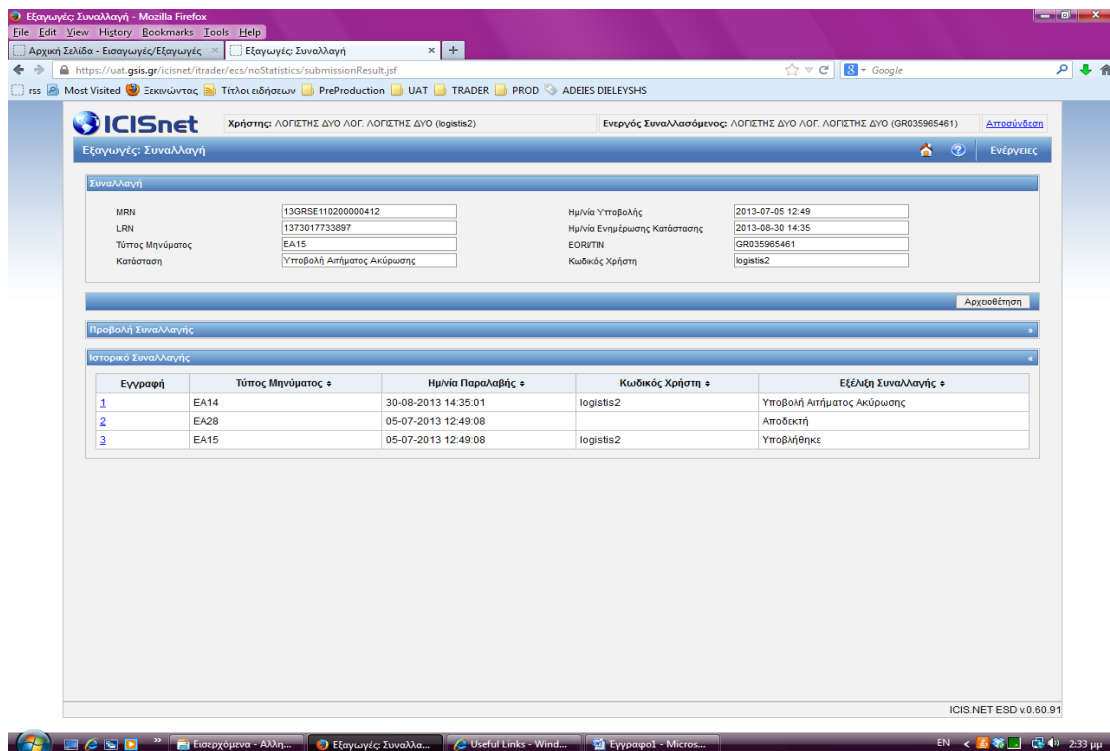

Μετά την επεξεργασία του αιτήματος ακύρωσης από το περιβάλλον του τελωνείου, αποστέλλεται το μήνυμα **EA09** και το status της κίνησης γίνεται «Ακυρωμένη».

- Message Details:**
 - MRN: 13GRSE110200000412
 - LRN: 1373017733897
 - Τύπος Μηνύματος: EA15
 - Κατάσταση: Ακυρωμένη
 - Ημερία Υποβολής: 2013-07-05 12:49
 - Ημερία Ενπιμείρωσης Κατάστασης: 2013-08-30 14:39
 - ΕΟΡΙ/ΤΙΝ: GR035965461
 - Κωδικός Χρήστη: logists2
- Historical Messages Table:**

Εγγραφή	Τύπος Μηνύματος	Ημερία Παραλαβής	Κωδικός Χρήστη	Εξέλιξη Συναλλαγής
1	EA09	30-08-2013 14:39:07		Ακυρωμένη
2	EA14	30-08-2013 14:35:01	logists2	Υποβολή Αιτήματος Ακύρωσης
3	EA28	05-07-2013 12:49:08		Αποδεκτική
4	EA15	05-07-2013 12:49:08	logists2	Υποβλήθηκε

Όταν η κίνηση απελευθερώνεται για έξοδο στον εξωτερικό χρήστη αποστέλλεται το μήνυμα **EA29** και με την Επιβεβαίωση Εξαγωγής αποστέλλεται το μήνυμα **EA99**.

- Message Details:**
 - MRN: 13GRSE110200000399
 - LRN: 1373017037356
 - Τύπος Μηνύματος: EA15
 - Κατάσταση: Απελευθέρωση
 - Ημερία Υποβολής: 2013-07-05 12:37
 - Ημερία Ενπιμείρωσης Κατάστασης: 2013-07-05 12:45
 - ΕΟΡΙ/ΤΙΝ: GR035965461
 - Κωδικός Χρήστη: logists2
- Historical Messages Table:**

Εγγραφή	Τύπος Μηνύματος	Ημερία Παραλαβής	Κωδικός Χρήστη	Εξέλιξη Συναλλαγής
1	EA99	05-07-2013 12:45:55		Απελευθέρωση
2	EA29	05-07-2013 12:40:19		Απελευθέρωση για Έξοδο
3	EA80	05-07-2013 12:39:23		Υπό Απελευθέρωση
4	EA28	05-07-2013 12:37:41		Αποδεκτική
5	EA15	05-07-2013 12:37:41	logists2	Υποβλήθηκε

Εθνικά Μηνύματα-ΕΔΕ Εξαγωγής Άνευ Στατιστικής			
Κωδικός	Συναλλασσόμενοι	Περιγραφή	Κατάσταση
EA15	TraExp ---> OoExp	Υποβολή	Υποβολή
EA28	OoExp --> TraExp	Απόδοση MRN	Αποδεκτό
EA16	OoExp --> TraExp	Απόρριψη υποβολής	Μη αποδεκτό
EA14	TraExp ---> OoExp	Αίτημα ακύρωσης	Υπό Επεξεργασία Ακύρωσης
EA09	OoExp --> TraExp	Αποδεκτό αίτημα ακύρωσης	Ακυρωμένη
EA13	TraExp ---> OoExp	Αίτημα τροποποίησης	Υπό Επεξεργασία Μεταβολής
EA04	OoExp --> TraExp	Αποδεκτό αίτημα τροποποίησης	Αποδεκτό
EA05	OoExp --> TraExp	Μη αποδεκτό αίτημα τροποποίησης	Αποδεκτό
EA60	OoExp --> TraExp	Δρομολόγηση Ελέγχου	Υπό Έλεγχο
EA80	OoExp --> TraExp	Καταγραφή αποτελεσμάτων ελέγχου	Υπό Απελευθέρωση
EA51	OoExp --> TraExp	Διακοπή εξόδου	Δεν Επιτρέπεται η Εξαγωγή
EA99	OoExp --> TraExp	Γνωστοποίηση Εξαγωγής	Επιβεβαίωση Εξαγωγής

Υπόμνημα

OoExp : office of export : Τελ. Εξαγωγής

TraExp : trader at export : Έμπορος στην Εξαγωγή