

ΠΡΟΜΗΘΕΙΑ ΚΑΙ ΤΟΠΟΘΕΤΗΣΗ ΧΑΜΗΛΩΝ ΑΥΤΟΦΕΡΟΜΕΝΩΝ ΧΩΡΙΣΜΑΤΩΝ

ΕΡΜΟΥ 23-25 Δ ΟΡΟΦΟΣ

ΚΑΤΟΨΗ ΚΛ. 1:50

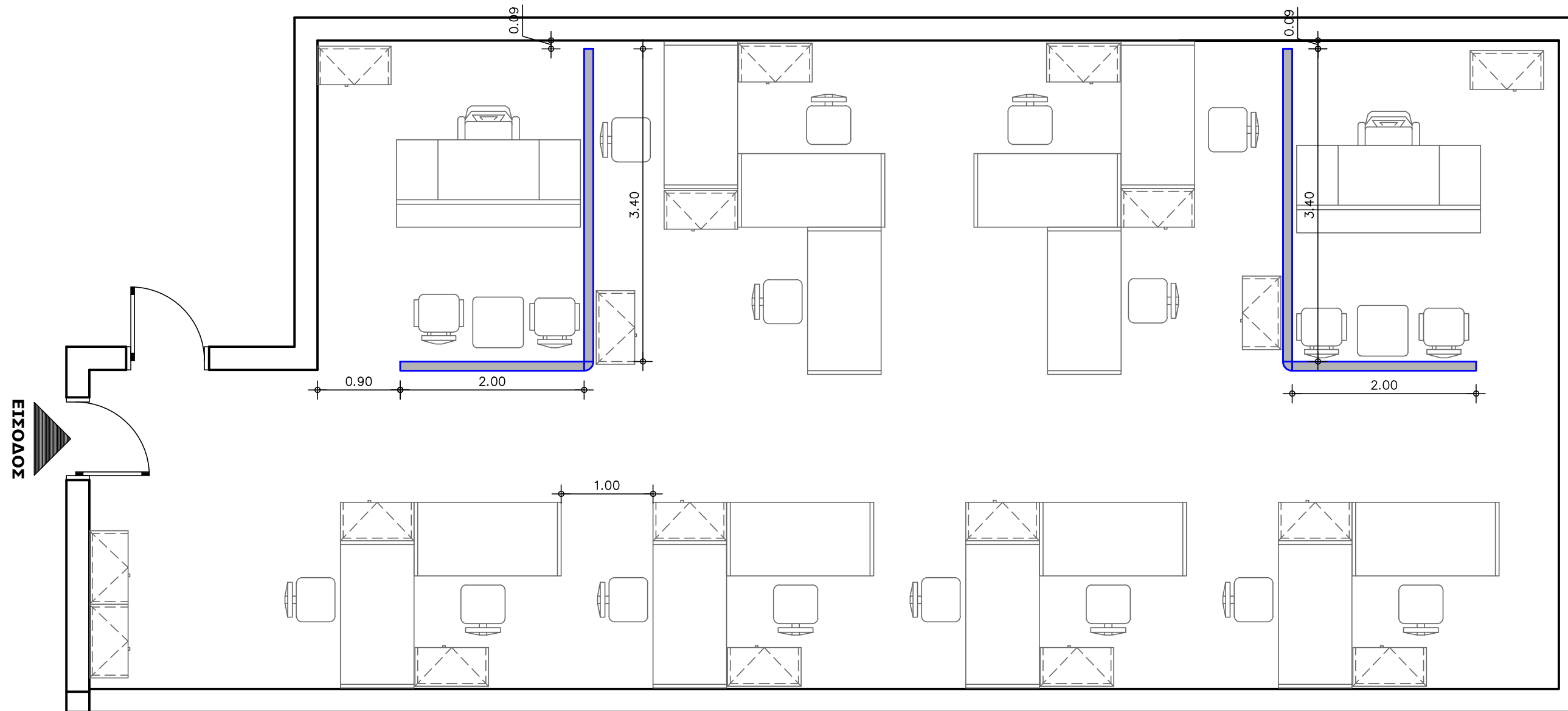

Σύνταξη

Ε. Ανδρεοπούλου
πολιτικός μηχανικός
ΠΕ5/Α

Θεώρηση

Χ. Λάμπρου
μηχανολόγος μηχανικός
ΠΕ/Α